

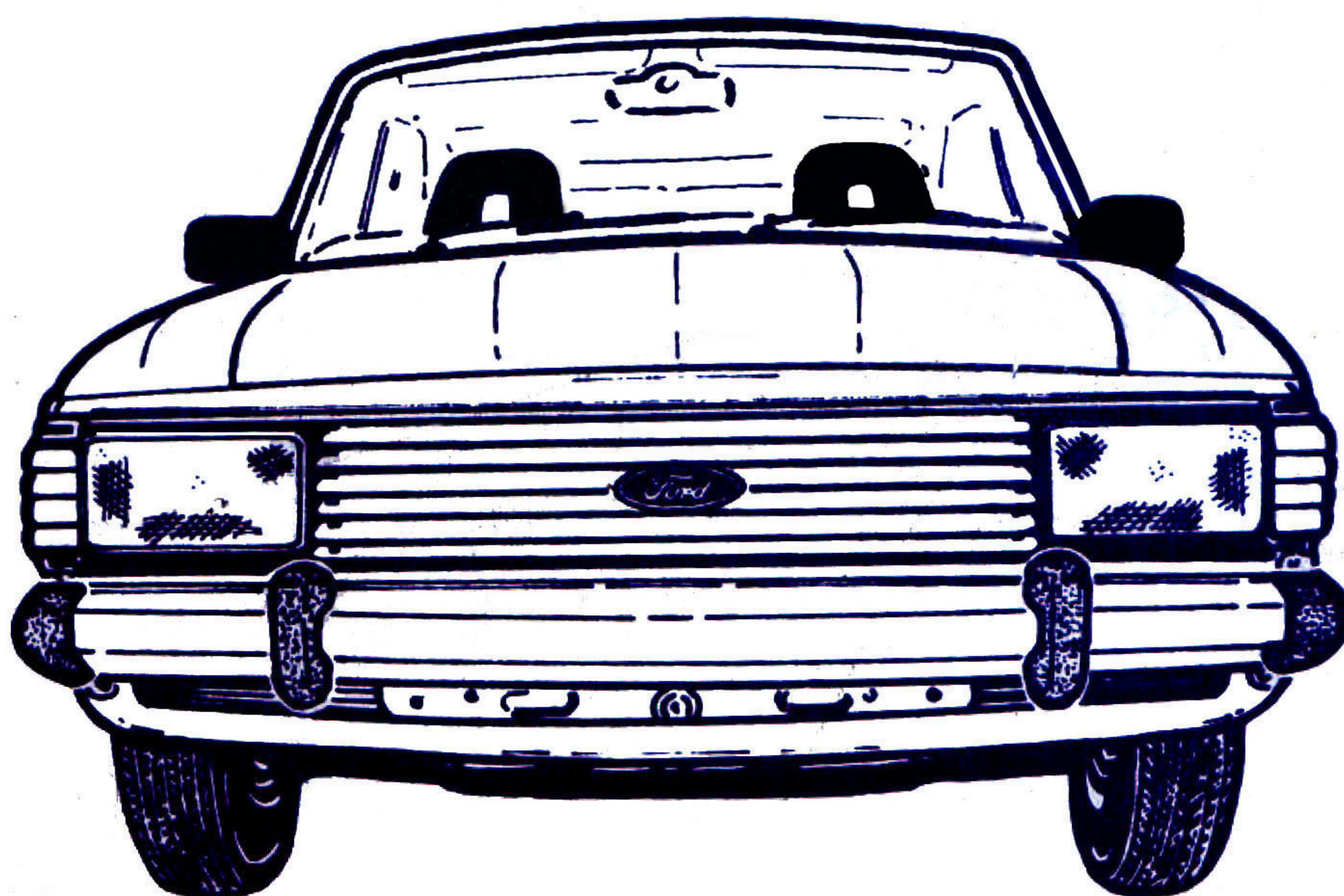

Repuestos

Catálogo de Repuestos y Accesorios **FALCON-FAIRLANE**





CATALOGOS DE PIEZAS Y ACCESORIOS AUTOMOVILES

SIMBOLO DE MODELOS

FALCON

"X"

| | | |
|------|-----------------------|---------|
| 58 | Standard | 1962 |
| 54-A | Standard | 1963/ |
| 54-B | De Lujo | 1963/ |
| 54-C | Futura | 1964/ |
| 54-D | Taxi | 1964/ |
| 54-E | Sprint | 1973/ |
| 71-B | Rural de Lujo | 1968/70 |
| 71-C | Rural Futura | 1968/70 |
| 71-B | Rural Standard | 1970/ |
| 71-C | Rural de Lujo | 1970/ |
| 97-A | Pick-up Ranchero Std. | 1973/ |
| 97-B | Pick-up Ranchero Lujo | 1973/ |

FAIRLANE

"B"

| | | |
|------|-------------------|---------|
| 54-A | De Lujo | 1969/70 |
| 54-B | 500 | 1969/77 |
| 54-C | L.T.D. | 1969/82 |
| 54-F | L.T.D. Lujo-Elite | 1978/82 |



Ford Motor Argentina S.A.

INDICE DE SECCIONES

| IDENTIFICACION | INFOR. GENERAL |
|-------------------------------------------------------------|-------------------|
| RUEDAS - MAZAS - CAMPANAS | 10 |
| SISTEMA DE FRENOS | 20 |
| SUSPENSION DELANTERA DIRECCION | 30 |
| DIFERENCIAL - CARDAN - CRUCETAS | 40 |
| SUSPENSION TRASERA SILENCIADOR | 50 |
| MOTOR - SISTEMA DE LUBRICACION | 60 |
| TRANSMISION - EMBRAGUE | 70 |
| SISTEMA DE REFRIGERACION | 80 |
| SISTEMA DE COMBUSTIBLE | 90 |
| TABLERO - GENERADOR - ALTERNADOR ARRANQUE - DISTRIBUIDOR | 100/120 |
| FAROS - LUCES - BOCINA | 130 |
| SISTEMA ELECTRICO - ACCESORIOS | 140/150 |
| GUARDABARROS - CAPO | 160 |
| LAVA PARABRISAS VELOCIMETRO - PARAGOLPES | 170 |
| RADIO - CALEFACTOR AMORTIGUADORES | 180 |
| AIRE ACONDICIONADO | 190 |
| CARROCERIA | 00001/ |
| TAPIZADOS | 02000/ |
| PINTURA-SELLADORES-LUBRICANTES | VARIOS |

I M P O R T A N T E

Las ilustraciones de este Catálogo sirven para facilitar la localización de las piezas no siendo en todos los casos las ilustraciones acordes con la pieza que se suministra.

INTERPRETACION DE DIAGRAMAS

Para la identificación de automóviles de producción local, se emplea un sistema de claves similar al de Estados Unidos, con el cual se registra cada unidad de acuerdo con el modelo, color de pintura exterior, tapizado, fecha de armado, peso del coche, desmultiplicación del eje trasero, caja de velocidad, año, planta de armado, estilo de carrocería, cantidad de cilindros, número de serie, cilindrada de motor, etc..

Cada dato se estampa con un símbolo clave, grabado en la placa ubicada en el parante de la puerta delantera izquierda.

Estas designaciones están colocadas separadamente para mejor interpretación de las claves, con lo cual se facilita el dato buscado. Por ejemplo: Si buscamos el color del Tapizado, debemos ver donde dice TAPIZADOS. Si queremos saber cuando se armó el coche, debemos ver el recuadro que dice FECHA DE ARMADO. Para mayor seguridad siempre es conveniente consultar el diagrama de la página correspondiente.

Teniendo la seguridad de cada uno de estos datos, se obtendrá el número exacto del Repuesto a solicitar, lo cual acelerará en mucho su pedido y se evitará la molestia y demora que ocasionan los errores y devoluciones.

SIGNIFICADO EN DETALLE DE LA NUMERACION DE PIEZAS

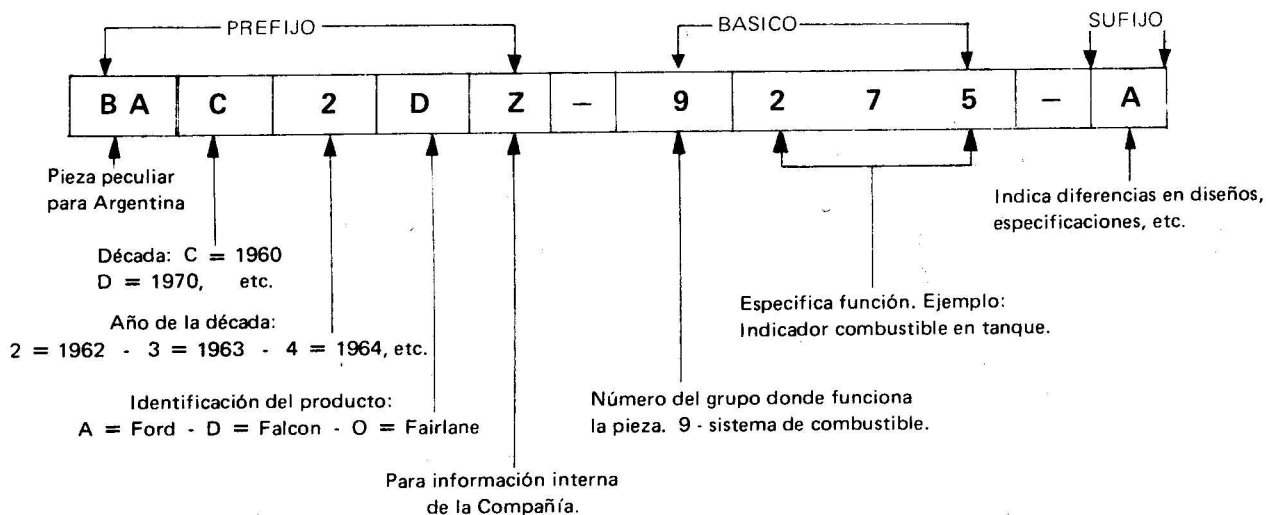

NOTA: El prefijo de los números está dado de acuerdo al año de diseño de la pieza y puede ser usado en modelos anteriores o posteriores. Los números que figuran entre paréntesis a continuación del N° Motorcraft, corresponden al equivalente N° Ford.

DETALLE DE LOS NUMEROS DE CARROCERIA

Tipo de carrocería ————— Número básico

54 — 20124

A B R E V I A T U R A S

A/A Acondicionador de aire
A/C Alta compresión
a/b. asiento butaca
a/e asiento enterizo
C/A Caja Automática
C/M Caja Manual
del. delantero
der. derecho
D.E. Diámetro exterior
D.I. Diámetro interior

D/P Dirección de potencia
D/E/E. Distancia entre ejes
Est. Estampado
ext. exterior
II Fase 2
Imp. Importado
Inf. Inferior
int. interior
izq. izquierdo
m/u. Movimiento universal

s/m. sobre medida
SP Alta Performance
Sup. Superior
Std. Estándar
T/L Trabajo liviano
T/M Trabajo mediano
T/P Trabajo pesado
tras. trasero
XP Extra potencia

★ LAS PIEZAS MARCADAS CON ESTE ASTERISCO NO SE SUMINISTRAN, SON OBSOLETAS O DEBEN IMPROVISARSE.
(+) LAS PIEZAS MARCADAS CON ESTE SIGNO SE SUMINISTRAN UNICAMENTE CONTRA PEDIDO EN FIRME.

PIEZAS PARA FALCON - FAIRLANE

DIAGRAMA PLACA IDENTIFICACION
FALCON 1962/64

| Modelo | Color | Tapizado | Fecha | Peso | Desmult. | C. de Velocidad |
|-----------------|-------|----------|---------------------|--------|----------------------|-----------------|
| 54A | A | 01 | 8H | 1190 | 5 | 1 |
| Nº de Serie | | | INDUSTRIA ARGENTINA | | | |
| 3.BA.024 103215 | | | <i>Ford</i> | | | |
| Potencia neta | | | N.P. | R.P.M. | CILINDRADA | |
| - | | | - | - | 2786 cm ³ | |

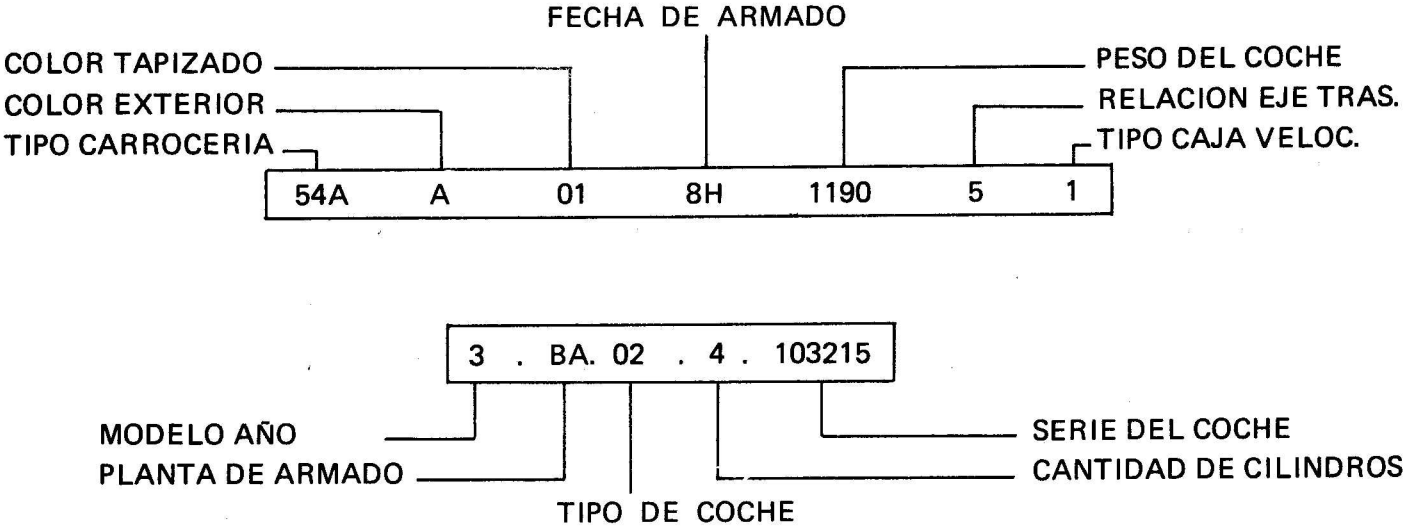

- "54A" - FALCON 4 PUERTAS SIN MOLDURAS
- "A" - COLOR NEGRO
- "01" - TAPIZADO COLOR BEIGE
- "8H" - ARMADO EL 8 DE AGOSTO
- "1190" - PESO 1190 KG.
- "5" - RELACION DE DIFERENCIAL 3,50:1
- "1" - CAJA 3 VELOCIDADES CAMBIO MANUAL

- "3" - AÑO 1963
- "BA" - ARMADO EN BUENOS AIRES
- "02" - SEDAN 4 PUERTAS
- "4" - MOTOR 6 CILINDROS - 170 PULGADAS CUBICAS
- "103215" - NUMERO DE SERIE DEL COCHE

PIEZAS PARA FALCON - FAIRLANE

**DIAGRAMA PLACA DE IDENTIFICACION
FALCON 1965/68**

| Dirección | Motor | Transmisión | Eje Tras. | Tapizado |
|-----------|-------|-------------|-----------|----------|
| A | KA | 2 | 2 | AA |

Nº de Vehículo

KA 02 EJ 10001

Color Ext.

EB

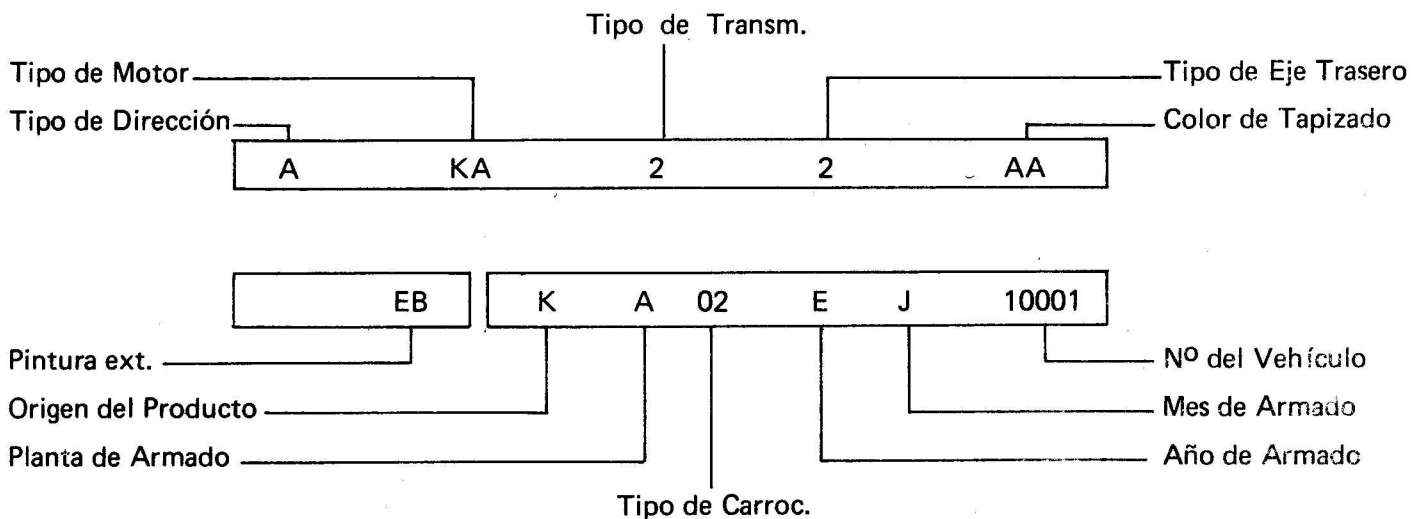

- A — Caja de dirección - Bolillas recirculantes
- KA — 6 cilindros 170" cúbicas (2,786 lts.) cilindrada
- 2 — Caja "Warner" 3 velocidades
- 2 — Eje trasero Dana 44 - Relación 3,54:1
- AA — Tapizado color azul - Coche standard

- K — Fabricado por Ford Motor Argentina S. A.
- A — Armado en Planta General Pacheco
- 02 — Falcon Standard, De Lujo y Taxi
- E — Armado en año 1965
- J — Mes de Enero
- 10001 — Número del vehículo
- EB — Color azul oxford y blanco

PIEZAS PARA FALCON - FAIRLANE

DIAGRAMA PLACA DE ESPECIFICACION
FAIRLANE 1969/70

| | | | | | | |
|----------------|-------|---------|-------|-----|----------|------------|
| KA 34 JM 10001 | | | | | | |
| Nº de Vehículo | | | | | | |
| B | KG | 1 | L | 1 | BG | — |
| Dirección | Motor | Transm. | Color | Eje | Tapizado | Ref. Serv. |

| | | | | | |
|---------------------|--------------------|----|---------------|---------------|-----------------|
| Planta de armado | Tipo de carrocería | | Año de armado | | Nº del vehículo |
| Origen del producto | | | | Mes de armado | |
| K | A | 34 | J | M | 10001 |

| | | | | | |
|-------------------|----------------|--------------------|---|---|----|
| Tipo de transm. | | Color del tapizado | | | |
| Tipo de motor | Color exterior | Tipo de eje | | | |
| Tipo de dirección | | | | | |
| B | KG | 1 | L | 1 | BG |

K - Fabricado por Ford Motor Argentina S. A.
A - Armado en Planta General Pacheco
34 - Fairlane de lujo
J - Armado en 1969
M - Mes de marzo
10001 - Número del vehículo

B - Dirección de potencia
KG - 8 cilindros 292" (4,785 lts.)
1 - Caja 3 velocidades 303
L - Color verde irlanda metalizado
1 - Diferencial Dana 44 - Relación 3,31:1
BG - Tapizado color oro claro

PIEZAS PARA FALCON -- FAIRLANE

**DIAGRAMA PLACA ESPECIFICACION
AUTOMOVILES 1970**

| Dirección | Motor | Transm. | Color | Eje | Tapizado | Ref. Serv. |
|-----------|-------|---------|-------|-----|----------|------------|
| B | KG | 1 | L | 1 | BG | — |

Nº de Vehículo

KA 34 JM 10001

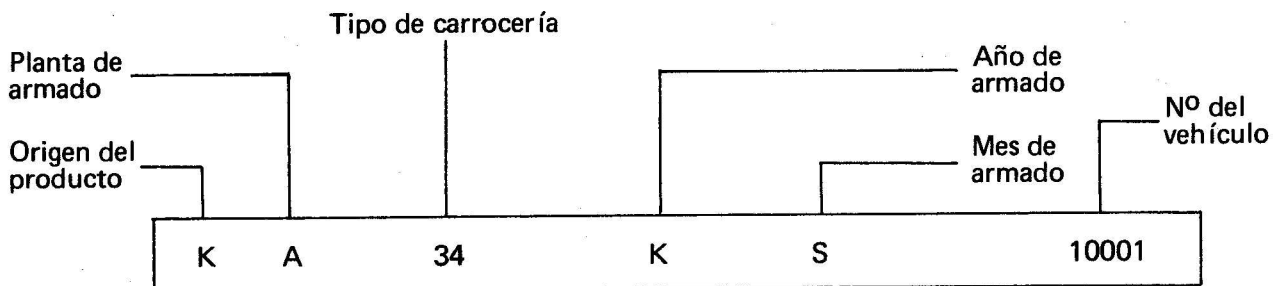
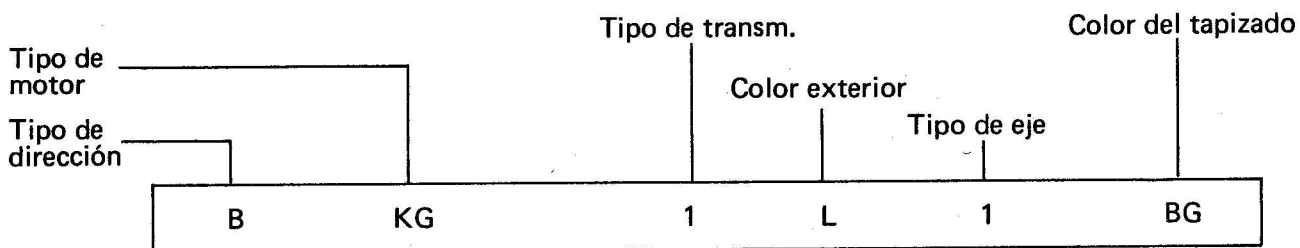

- B — Dirección de potencia
- KG — 8 cilindros 292" (4,785 lts.)
- 1 — Caja 3 velocidades 303
- L — Color verde irlandia metalizado
- 1 — Diferencial Dana 44 - Relación 3,31:1
- BG — Tapizado color oro claro

- K — Fabricado por Ford Motor Argentina S. A.
- A — Armado en Planta General Pacheco
- 34 — Fairlane de lujo
- K — Armado en 1970
- S — Mes de marzo
- 10001 — Número del vehículo

PIEZAS PARA FALCON - FAIRLANE

DIAGRAMA PLACA DE ESPECIFICACION
AUTOMOVILES 1971/78

| | | | | | | | | | | | | | | | |
|---------------------------------------------------------------------------------------------------------------------------------------------------------------------------------------------------------------------------------------------------------------------------------------------------------------------------------------------------------------------------------------------------------------------------------------------------------------------------------------------------------------------------------------------------------------------------------------------------------------------------------------------------------------------------------------------------------------------------------------------------------------------------------------------------|----------------------------------------------------------------------------------------------------------------------------------------|---------|-------|-----|----------|------------|----|------------|-----------|-------|---------|-------|-----|----------|--|
| <div style="border: 1px solid black; display: inline-block; padding: 5px 20px; margin-bottom: 5px;">KA 41 LC 10002</div> <p>Nº de Vehículo</p> | <p>Industria Argentina</p>  <p>Marca Registrada</p> | | | | | | | | | | | | | | |
| <table style="width: 100%; border: 1px solid black; border-collapse: collapse;"> <tr> <td style="width: 12.5%; text-align: center;">B</td> <td style="width: 12.5%; text-align: center;">KE</td> <td style="width: 12.5%; text-align: center;">2</td> <td style="width: 12.5%; text-align: center;">PX</td> <td style="width: 12.5%; text-align: center;">1</td> <td style="width: 12.5%; text-align: center;">C1</td> <td style="width: 12.5%; text-align: center;">Ref. Serv.</td> </tr> <tr> <td style="text-align: center;">Dirección</td> <td style="text-align: center;">Motor</td> <td style="text-align: center;">Transm.</td> <td style="text-align: center;">Color</td> <td style="text-align: center;">Eje</td> <td style="text-align: center;">Tapizado</td> <td></td> </tr> </table> | | B | KE | 2 | PX | 1 | C1 | Ref. Serv. | Dirección | Motor | Transm. | Color | Eje | Tapizado | |
| B | KE | 2 | PX | 1 | C1 | Ref. Serv. | | | | | | | | | |
| Dirección | Motor | Transm. | Color | Eje | Tapizado | | | | | | | | | | |

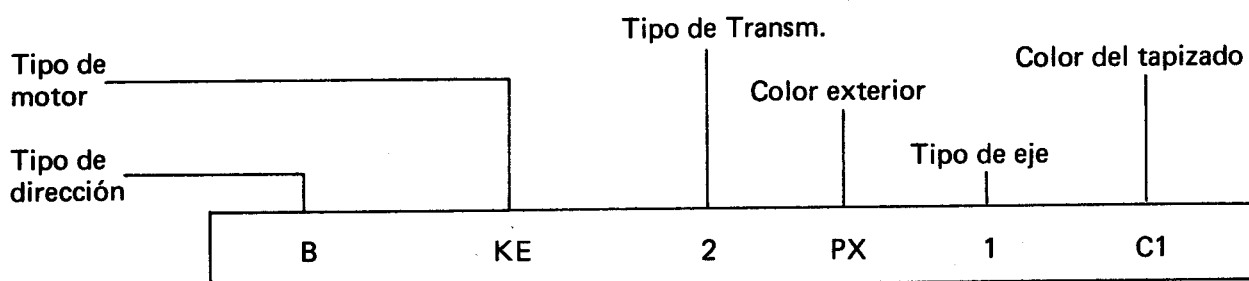
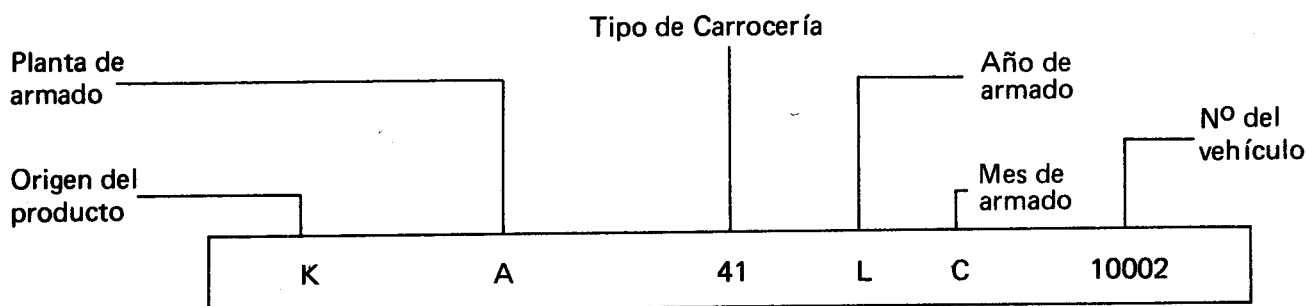

- K — Fabricado por Ford Motor Argentina S.A.
- A — Planta General Pacheco
- 41 — Fairlane Sedan L.T.D.
- L — Armado en 1971
- C — Mes de enero
- 10002 — Número del vehículo

- B — Dirección de Potencia
- KE — 8 cilindros 292" (4,785 cm³)
- 2 — Caja Ford 3.03 - 3 veloc. sincronizada y retroceso
- PX — Azul plata con techo de vinilo
- 1 — Diferencial autoblocante Dana 44 - relación 3,07.1
- C1 — Tapizado azul

**INFORMACION
GENERAL - 8**

PIEZAS PARA FALCON - FAIRLANE

FALCON 1962/64

CLAVE DE MODELOS

| Modelo | Tipo de coche | Año |
|--------|---------------------------------------|------|
| 58A | Falcon 4 puertas sin molduras | 1962 |
| 54 | Falcon 4 puertas Std. sin molduras | |
| 54A | Falcon 4 puertas Std. con molduras | |
| 54B | Falcon 4 puertas de lujo con molduras | |

CLAVE DE PINTURA EXTERIOR 1962

| CLAVE | COLOR |
|-------|--------------|
| A | NEGRO |
| E | AZUL CLARO |
| H | AZUL OSCURO |
| J | ROJO |
| M | BLANCO |
| P | VERDE CLARO |
| Z | VERDE OSCURO |

CLAVE DE PINTURA EXTERIOR 1963

| CLAVE | COLOR |
|-------|-------------------|
| A | NEGRO RAVEN |
| D | VERDE MING |
| E | AZUL VIKING |
| H | AZUL OXFORD |
| J | ROJO RANGOON |
| M | BLANCO CORINTHIAN |
| T | BEIGE SANDSHELL |
| I | CHAMPAGNE |
| G | AMARILLO FENICIO |

CLAVE RELACION DIFERENCIALES

| CLAVE | RELACION |
|-------|----------|
| 5 | 3,50:1 |
| | |
| | |
| | |

CLAVE DE TAPIZADOS

| Se toma 2º Nº | 1962 |
|---------------|----------------|
| 1 Vinilo 1 | Color Gris |
| 1 Vinilo 2 | Color Azul |
| 1 Vinilo 3 | Color Verde |
| Se toma 2º Nº | 1963 |
| 0 Vinilo 1 | Color Beige |
| 0 Vinilo 2 | Color Azul |
| 0 Vinilo 3 | Color Rojo |
| 0 Vinilo 4 | Color Turquesa |

CLAVE FECHAS DE ARMADO

| MES | 1er. Año | 2º Año |
|------------|----------|--------|
| ENERO | A | N |
| FEBRERO | B | P |
| MARZO | C | Q |
| ABRIL | D | R |
| MAYO | E | S |
| JUNIO | F | T |
| JULIO | G | U |
| AGOSTO | H | V |
| SEPTIEMBRE | J | W |
| OCTUBRE | K | X |
| NOVIEMBRE | L | Y |
| DICIEMBRE | M | Z |

CLAVE CAJA DE VELOCIDAD

| CLAVE | TIPO CAJA VELOCIDAD |
|-------|-------------------------------|
| 1 | 3 Velocidades - Cambio manual |
| | |
| | |
| | |

CLAVE Nº DE SERIE

| CLAVE AÑO | CLAVE PLANTA ARMADO | CLAVE ESTILO | CLAVE MOTOR | Nº de Serie |
|-----------|---------------------|----------------------|-----------------|---------------------|
| 2 - 1962 | BA - Buenos Aires | 12 - Sedan 4 puertas | E - 6 cil. 170" | Nº de Serie 100001/ |
| 3 - 1963 | BA - Buenos Aires | 02 - Sedan 4 puertas | 4 - 6 cil. 170" | Nº de Serie 100001/ |
| 4 - 1964 | BA - Buenos Aires | | | |

PIEZAS PARA FALCON - FAIRLANE
CODIGOS DE PLACAS - 1965/78

ORIGEN DEL PRODUCTO

K - Ford Motor Argentina S. A.

PLANTA DE ARMADO

A - General Pacheco

CARROCERIA

02 - Standard - Taxi - De Lujo
16 - Futura - Sprint
22 - Rural Standard
24 - Rural De Lujo
26 - Rural Futura
27 - Pick-up Ranchero
31 - De Lujo
34 - "500"
41 - L. T. D.

AÑO

| | | | |
|----------|----------|----------|----------|
| E - 1965 | J - 1969 | N - 1973 | T - 1977 |
| F - 1966 | K - 1970 | P - 1974 | U - 1978 |
| G - 1967 | L - 1971 | R - 1975 | X - 1979 |
| H - 1968 | M - 1972 | S - 1976 | Y - 1980 |
| A - 1981 | B - 1982 | C - 1983 | D - 1984 |

DIRECCION

A - Tipo accionamiento manual
B - Tipo accionamiento hidráulico

MOTOR

| |
|-----------------------------------------------|
| KA - 65/69 - 6 cil. 170" (2,786 lts.) |
| 70 - 6 cil. 221" "XP" (3,622 lts.) |
| 71/ - 6 cil. 188" (3,081 lts.) |
| KB - 65/69 - 6 cil. 187" (3,064 lts.) |
| KC - 68/69 - 6 cil. 187" A/C (3,064 lts.) |
| 71/ - 6 cil. 221" (3,622 lts.) |
| KD - 68/69 - 6 cil. 187" "XP" (3,064 lts.) |
| 71/72 - 6 cil. 221" "XP" (3,622 lts.) |
| KE - 69/70 - 6 cil. 188" (3,081 lts.) |
| 71 - 8 cil. 292" (4,785 lts.) |
| KF - 69/70 - 6 cil. 221" (3,622 lts.) |
| KG - 69/70 - 8 cil. 292" (4,785 lts.) |
| KL - 71/ - 8 cil. 292" (4,785 lts.) - Fase II |
| KP - 73/ - 6 cil. 221" "SP" (3,622 lts.) |
| KW - 82/ - 4 cil. 2.3 L |

TRANSMISION

| |
|--------------------------------------------------------|
| 1 - 65/69 - Caja Ford Import. 3 veloc. |
| 69/70 - Caja Ford 3.03 - 3 veloc. Fairlane |
| 70 - Caja Ford 3.25 - 4 veloc. |
| 71 - Caja Warner T86 (FAE Sincroniz.) - 3 veloc. |
| 2 - 65/69 - Caja Warner (Transax 1a. Serie) - 3 veloc. |
| 70 - Caja Warner T86 (FAE) - 3 veloc. |
| 71/ - Caja Ford 3.03 - 3 veloc. |
| 3 - 65/69 - Caja Warner (Transax 2a. Serie) - 3 veloc. |
| 71/72 - Caja Ford 3.25 - 4 veloc. |
| 4 - 69/70 - Caja Warner T86 (FAE) - 3 veloc. |
| 6 - 73/ - Caja Saginaw (FAE) - 4 veloc. |
| 7 - 82/ - Caja Hummer - 4 veloc. |
| 9 - 82/ - Caja C5 - Automático 3 veloc. |

PINTURA EXTERIOR

VER SECCION VARIOS

TAPIZADOS

| COLOR → MODELO ↓ | HABANO (CUERO) | NEGRO | VICUNA | GRIS PIZARRA | CHINCHILLA | AZUL INDIGO | NUTRIA | AÑO |
|----------------------------------------|-------------------|-------|--------|--------------|------------|-------------|--------|-----|
| | | | | | | | | |
| Sedan STD Ranchero STD Rural STD | | | | A12 | A13 | A14 | | 82/ |
| Sedan Taxi | | | | A12 | | | | 82/ |
| Sedan de Lujo Rural de Lujo | | | | B12 | B13 | B14 | B15 | 82/ |
| Sedan Ghia | | | | C12 | C13 | C14 | C15 | 82/ |
| Opción SP | C4 | | | | | | | 82/ |
| Ranchero de Lujo | | | | B12 | | B14 | | 82/ |
| Fairlane LTD | | C5 | C8 | | | | | 78/ |
| Fairlane Elite | D4 | | | | | | | 78/ |
| | | | | | | | | |

REFERENCIA DE SERVICIO

Este código se utiliza para identificar pedidos de
unidades especiales. Ejemplo: N° de DSO 21150.

**INFORMACION
GENERAL - 10**

**PIEZAS PARA FALCON - FAIRLANE
CODIGOS DE PLACAS - 1965/78**

EJE TRASERO

| | | CONVEN- CIONAL | AUTO- BLOCANTE | |
|---------|---------|-------------------|-------------------|------------------------------|
| 1 | - 65/69 | 3.50 | | Ford - Importado |
| | 69/70 | 3.31 | | Dana 44 |
| | 73/ | | 3.07 | Dana 44 |
| 2 | - 65/69 | 3.54 | | Dana 30 |
| | 70 | 3.54 | | Dana 30 - 188" Frenos disco |
| | 70 | 3.31 | | Dana 44 - 221" Tipo Falcon |
| | 71/ | | 3.31 | Dana 44 |
| 3 | - 69/70 | 3.54 | | Dana 30 |
| | 70 | 3.54 | | Dana 30 - 188" Frenos tambor |
| | 70 | | 3.31 | Dana 44 - 221" |
| | 71/ | | 3.54 | Dana 44 |
| 4 | - 69/70 | 3.31 | | Dana 30 |
| | 70 | 3.54 | | Dana 30 - 188" Frenos disco |
| 5-6 | - 70 | 3.54 | | Dana 30 - 221" |
| 7-8 | - 70 | 3.31 | | Dana 30 - 221" |
| 8 | - 82/ | | 2.87 | Dana 44 |
| 9-11-12 | - 70 | | 3.54 | Dana 44 - 188" |
| 10-13 | - 70 | | 3.54 | Dana 44 - 221" |
| 14-15 | - 70 | | 3.31 | Dana 44 - 221" |
| 40 | - 70 | 3.31 | | Dana 44 - Tipo Falcon |
| 41 | - 70 | | 3.31 | Dana 44 |
| A | - 73/ | 3.07 | | Dana 30 |
| B | - 71/ | 3.31 | | Dana 30 |
| C | - 71/ | 3.31 | | Dana 44 |
| D | - 71/ | 3.54 | | Dana 30 |
| F | - 82/ | 2.87 | | Dana 30 |
| V | - 82/ | 3.73 | | Dana 30 |

M E S D E A R M A D O

| | En. | Feb. | Mar. | Abr. | May. | Jun. | Jul. | Ag. | Set. | Oct. | Nov. | Dic. |
|---------------------------|-----|------|------|------|------|------|------|-----|------|------|------|------|
| 1965 - 1969 - 1973 - 1977 | J | U | M | P | B | R | A | G | C | K | D | E |
| 1966 - 1970 - 1974 - 1978 | L | Y | S | T | J | U | M | P | B | R | A | G |
| 1967 - 1971 - 1975 - 1979 | C | K | D | E | L | Y | S | T | J | U | M | P |
| 1968 - 1972 - 1976 - 1980 | B | R | A | G | C | K | D | E | L | Y | S | T |
| 1981 - 1985 - 1989 | H | S | X | T | A | B | M | K | E | U | G | R |
| 1982 - 1986 - 1990 | G | P | M | C | F | L | R | J | X | S | B | K |
| 1983 - 1987 - 1991 | A | T | R | J | N | S | Y | U | H | F | P | L |
| 1984 - 1988 - 1992 | P | B | G | A | L | F | T | E | D | C | N | H |

R A N C H E R O

DISTANCIA ENTRE EJES

| |
|-------------------------|
| 110": 109,5" (2,78 m.) |
| |
| |

PESO BRUTO MAXIMO

| |
|------------------------------|
| 1912 Kgs. - Con freno tambor |
| 2010 Kgs. - Con freno disco |
| |

PIEZAS PARA FALCON – FAIRLANE

DIAGRAMA PLACA DE ESPECIFICACION

AUTOMOVILES 1979/

| | | | | | | | | | | | | | | | |
|------------------------------------------------------------------------------------------------------------------------------------------------------------------------------------------------------------------------------------------------------------------------------------------------------------------------------------------------------------------------------------------------------------------------------------------------------------------------------------------------------------------------------------------------------------------------------------------------------------------------------------------------------------------------------------------------------------------------------------------------------------------------------------------------------------------|----------------------------------------------------------------------------------------------------------------------------------------|---------|-------|-----|----------|------------|----|---|-----------|-------|---------|-------|-----|----------|------------|
| <div style="border: 1px solid black; display: inline-block; padding: 5px 20px; margin-bottom: 5px;"> KA 41 LC 10002 </div> <p>Nº de Vehículo</p> | <p>Industria Argentina</p>  <p>Marca Registrada</p> | | | | | | | | | | | | | | |
| <table border="1" style="width: 100%; border-collapse: collapse;"> <tr> <td style="width: 12.5%; text-align: center;">B</td> <td style="width: 12.5%; text-align: center;">KE</td> <td style="width: 12.5%; text-align: center;">2</td> <td style="width: 12.5%; text-align: center;">PX</td> <td style="width: 12.5%; text-align: center;">1</td> <td style="width: 12.5%; text-align: center;">C1</td> <td style="width: 12.5%; text-align: center;">—</td> </tr> <tr> <td style="text-align: center;">Dirección</td> <td style="text-align: center;">Motor</td> <td style="text-align: center;">Transm.</td> <td style="text-align: center;">Color</td> <td style="text-align: center;">Eje</td> <td style="text-align: center;">Tapizado</td> <td style="text-align: center;">Ref. Serv.</td> </tr> </table> | | B | KE | 2 | PX | 1 | C1 | — | Dirección | Motor | Transm. | Color | Eje | Tapizado | Ref. Serv. |
| B | KE | 2 | PX | 1 | C1 | — | | | | | | | | | |
| Dirección | Motor | Transm. | Color | Eje | Tapizado | Ref. Serv. | | | | | | | | | |

Tipo de Carrocería

| | | | | |
|---------------------------------------------------------------------------------------------------------------------------------------------------------|---------------------|--------------------|--------------------|-----------------|
| Planta de armado | Origen del producto | Año de fabricación | Mes de fabricación | Nº del vehículo |
| <div style="border: 1px solid black; display: inline-block; padding: 5px 20px;"> K A 41 L C 10002 </div> | | | | |

Tipo de Transmisión

| | | | | |
|-------------------------------------------------------------------------------------------------------------------------------------------------------|-------------------|----------------|-------------|--------------------|
| Tipo de motor | Tipo de dirección | Color exterior | Tipo de eje | Color del tapizado |
| <div style="border: 1px solid black; display: inline-block; padding: 5px 20px;"> B KE 2 PX 1 C1 </div> | | | | |

**PIEZAS PARA FALCON – FAIRLANE
CODIGOS DE PLACAS – 1979/**

ORIGEN DEL PRODUCTO

K – Fabricado por Ford Motor Argentina S.A.

PLANTA DE ARMADO

A – Planta de Armado de General Pacheco

B – Planta de Camiones de General Pacheco

CARROCERIA

02 – Falcon Sedan Standard – Taxi – De Lujo

16 – Falcon Sedan-Ghia y Opción "SP"

22 – Falcon Sedan-Rural Standard

24 – Falcon Sedan-Rural De Lujo

27 – Pick-up Ranchero

41 – Fairlane Sedan L.T.D.

AÑO DE FABRICACION

X – 1979

Y – 1980

A – 1981

B – 1982

C – 1983

D – 1984

E – 1985

F – 1986

G – 1987

H – 1988

J – 1989

K – 1990

L -- 1991

M – 1992

MES DE FABRICACION

| | EN. | FEB. | MAR. | AB. | MAY. | JUN. | JUL. | AG. | SET. | OCT. | NOV. | DIC. |
|----------------|-----|------|------|-----|------|------|------|-----|------|------|------|------|
| 1979 | C | K | D | E | L | Y | S | T | J | U | M | P |
| 1980 | B | R | A | G | C | K | D | E | L | Y | S | T |
| 1981/1985/1989 | H | S | X | T | A | B | M | K | E | U | G | R |
| 1982/1986/1990 | G | P | M | C | F | L | R | J | X | S | B | K |
| 1983/1987/1991 | A | T | R | J | N | S | Y | U | H | F | P | L |
| 1984/1988/1992 | P | B | G | A | L | F | T | E | D | C | N | H |

NUMERO DEL VEHICULO

Este código de cinco cifras indica el número de serie del vehículo.

**PIEZAS PARA FALCON – FAIRLANE
CODIGOS DE PLACAS – 1979/**

DIRECCION

| |
|-----------------------------------|
| A – Tipo accionamiento manual |
| B – Tipo accionamiento hidráulico |

MOTOR

| | |
|----------|---------------------------------------------------------|
| KA – 71/ | - 6 cil. 188" (3,081 lts.). Compresión 7.4:1 |
| KC – 71/ | - 6 cil. 221" (3,622 lts.) Compresión 8.2:1 |
| KL – 71/ | - 8 cil. 292" (4,785 lts.) - Fase II - Compresión 8.0:1 |
| KP – 73/ | - 6 cil. 221" "SP" (3,622 lts.). Compresión 8.1:1 |
| KW – 82/ | - 4 cil. (2.3 lts.) Compresión 7.4:1 |

TRANSMISION

| | |
|---------|-----------------------------------------------------------------|
| 2 – 71/ | – Caja Ford 3.03 - 3 veloc. sincronizadas y retroceso |
| 6 – 73/ | – Caja Saginaw (FAE) - 4 veloc. sincronizadas y retroceso |
| 7 – 82/ | – Caja Hummer - 4 veloc. sincronizadas y retroceso |
| 9 – 82/ | – Caja C5 - Automático 3 veloc. hacia adelante y 1 de retroceso |

COLOR EXTERIOR

| |
|--------------------|
| VER SECCION VARIOS |
|--------------------|

EJE TRASERO

| | CONVENCIONAL | AUTOBLOCANTE | |
|---------|--------------|--------------|----------------------------------------|
| 1 – 73/ | | 3.07 | Dana 44 – Falcon |
| 2 – 71/ | | 3.31 | Dana 44 – Falcon / Fairlane / Ranchero |
| 8 – 82/ | | 2.87 | Dana 44 – Falcon |
| A – 73/ | 3.07 | | Dana 30 – Falcon |
| B – 71/ | 3.31 | | Dana 30 – Falcon / Ranchero |
| C – 71/ | 3.31 | | Dana 44 – Fairlane |
| D – 71/ | 3.54 | | Dana 30 – Falcon |
| F – 82/ | 2.87 | | Dana 30 – Falcon |
| V – 82/ | 3.73 | | Dana 30 – Falcon /Ranchero |

PIEZAS PARA FALCON - FAIRLANE
CODIGOS DE PLACAS - 1979/

TAPIZADOS

| MODELO | COLOR | | | | | | |
|----------------------------------------|-------------------|-------|--------|-----------------|------------|----------------|--------|
| | HABANO (CUERO) | NEGRO | VICUÑA | GRIS PIZARRA | CHINCHILLA | AZUL INDIGO | NUTRIA |
| Sedan STD Ranchero STD Rural STD | | | | A12 | A13 | A14 | |
| Sedan Taxi | | | | A12 | | | |
| Sedan de Lujo Rural de Lujo | | | | B12 | B13 | B14 | B15 |
| Sedan Ghia | | | | C12 | C13 | C14 | C15 |
| Opción SP | C4 | | | | | | |
| Ranchero de Lujo | | | | B12 | | B14 | |
| Fairlane LTD | | C5 | C8 | | | | |
| Fairlane Elite | D4 | | | | | | |

REFERENCIA DE SERVICIO

Este código se utiliza para identificar pedidos de unidades especiales.



Av. RIVADAVIA 6109
Tel. 632-5071 / 79 50 INT.

DEPTO. SERVICIO YERBAL 1578/98 - 1608/08
DEPTO. REPUESTOS YERBAL 1612
1406 - CAPITAL FEDERAL

SU CONCESIONARIO

PIEZAS PARA FALCON — FAIRLANE

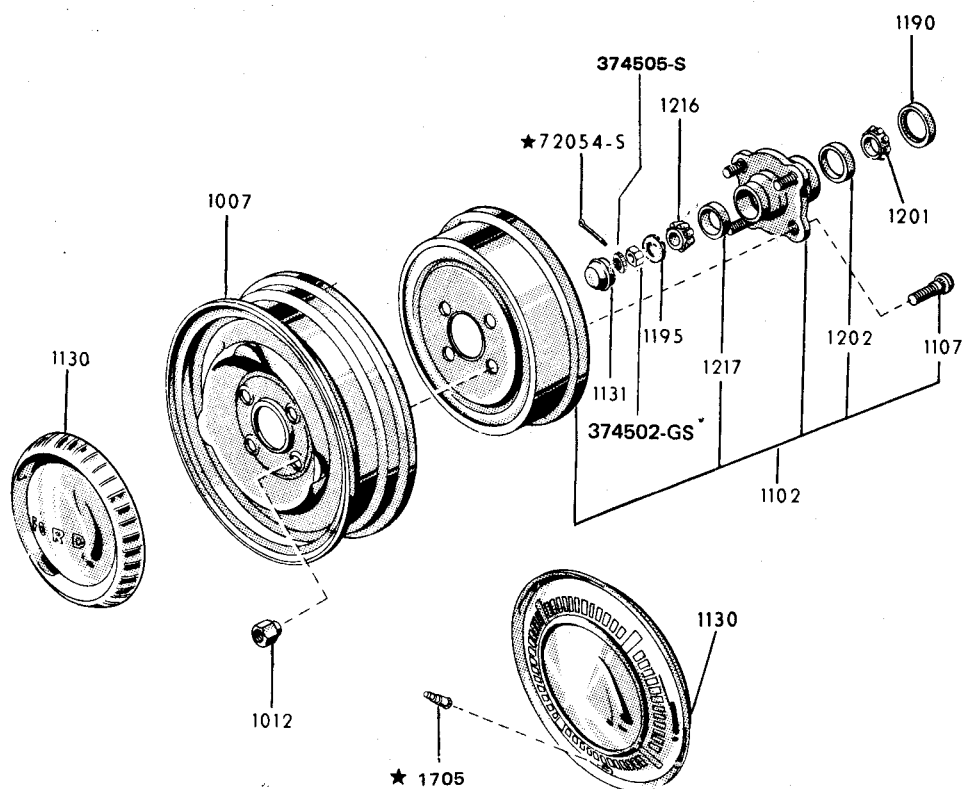

SEGURO TUERCA PUNTA EJE

FALCON 1962/64

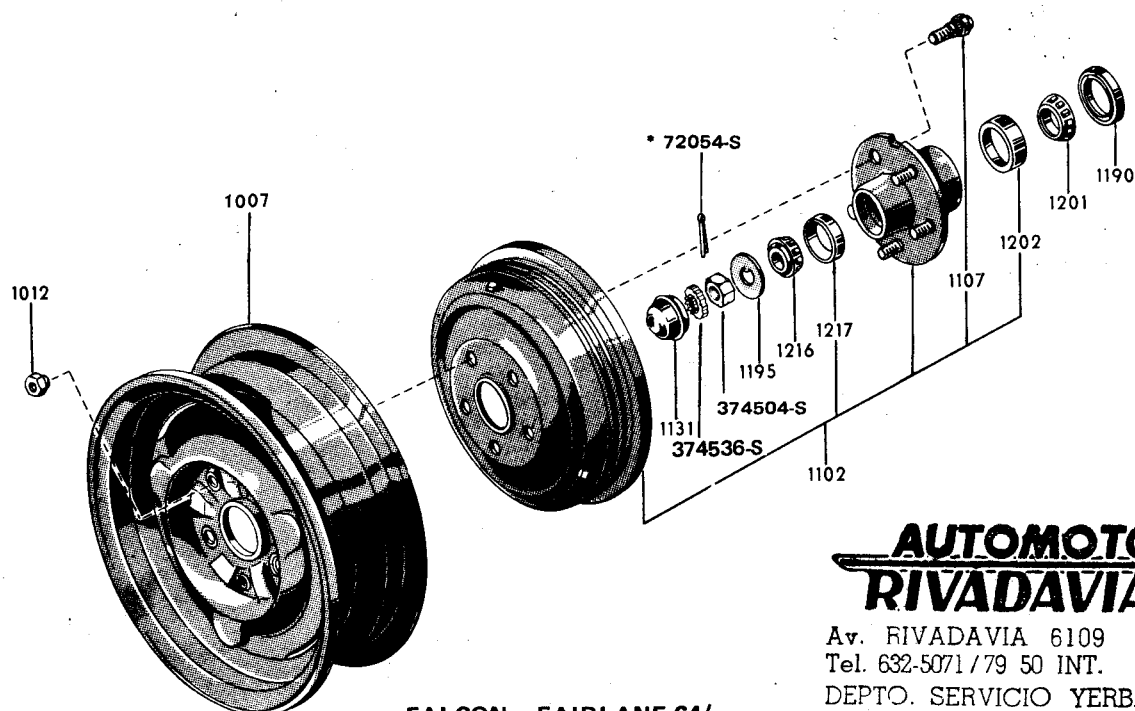

FALCON y FAIRLANE 64/

AUTOMOTORES
RIVADAVIA S.A.C.I.
Av. RIVADAVIA 6109
Tel. 632-5071 / 79 50 INT.

Av. RIVADAVIA 6109
Tel. 632-5071 / 79 50 INT.

DEPTO. SERVICIO YERBAL 1578/98 - 1600/
DEPTO. REPUESTOS YERBAL 1612
1406 - CAPITAL FEDERAL

SU CONCESSIONARIO

PIEZAS PARA FALCON – FAIRLANE

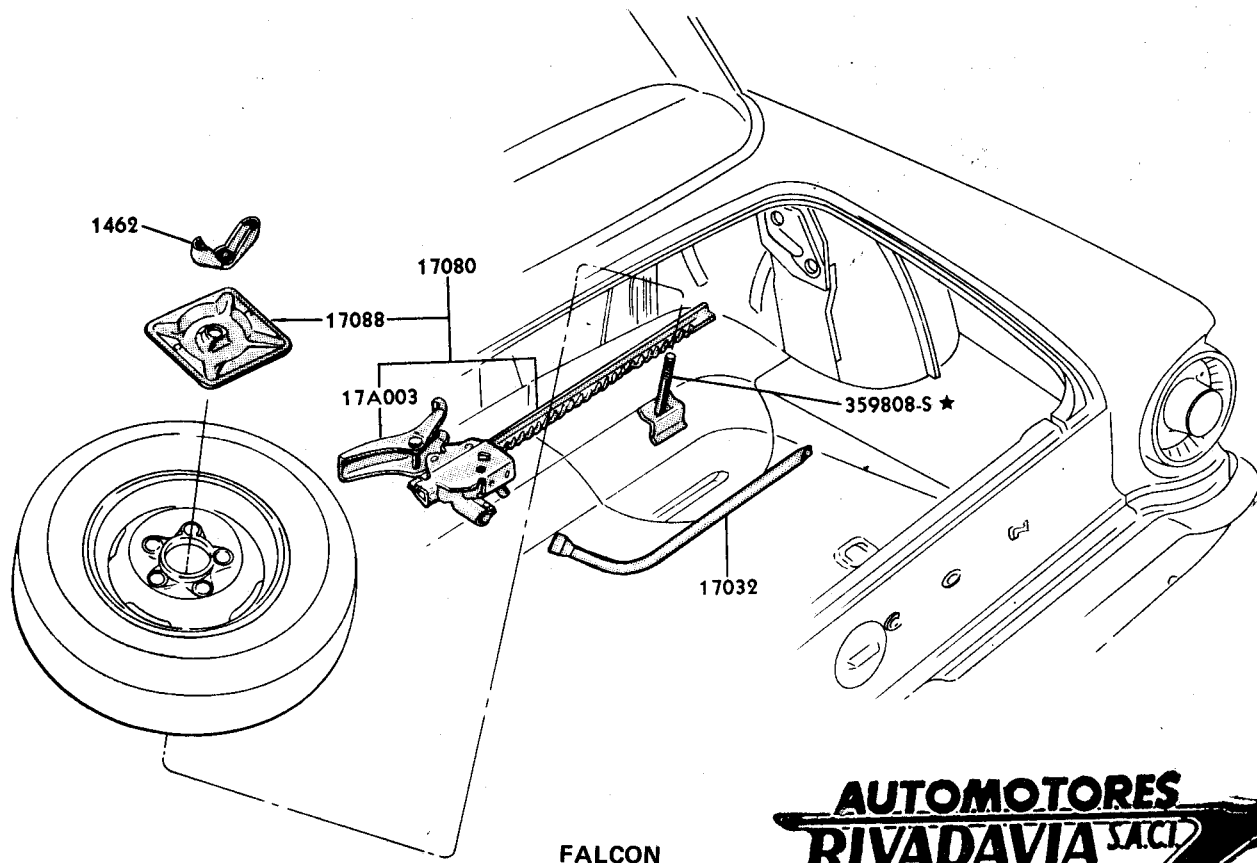

FALCON

**AUTOMOTORES
RIVADAVIA S.A.C.I.**

Av. RIVADAVIA 6109

Tel. 632-5071/79 50 INT.

DEPTO. SERVICIO YERBAL 1578/98 - 1000000

DEPTO. REPUESTOS YERBAL 1612

1406 - CAPITAL FEDERAL

SU CONCESIONARIO

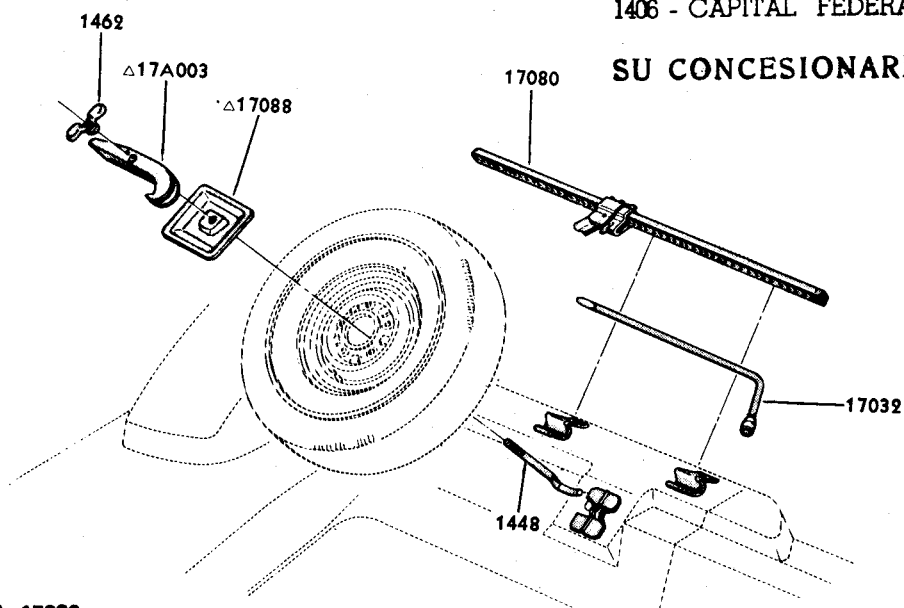

△Componentes de 17080

FAIRLANE

PIEZAS PARA FALCON - FAIRLANE

AUTOMOTORES RIVADAVIA S.A.C.I.

Av. RIVADAVIA 6109
Tel. 632-5071/79 50 INT.

DEPTO. SERVICIO YERBAL 1578/98 - 1600/00

DEPTO. REPUESTOS YERBAL 1612

1406 - CAPITAL FEDERAL

SU CONCESIONARIO

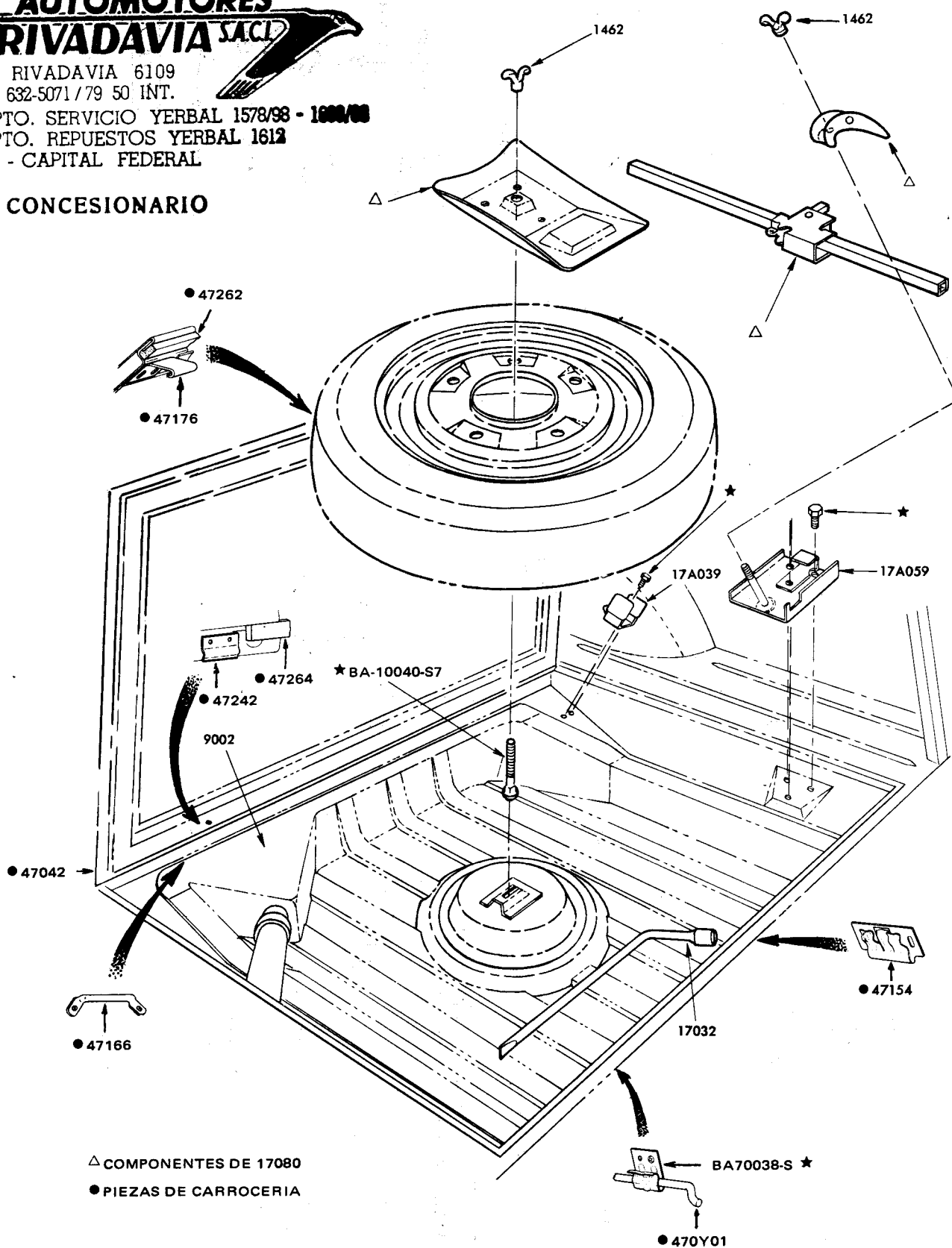

PIEZAS PARA FALCON - FAIRLANE

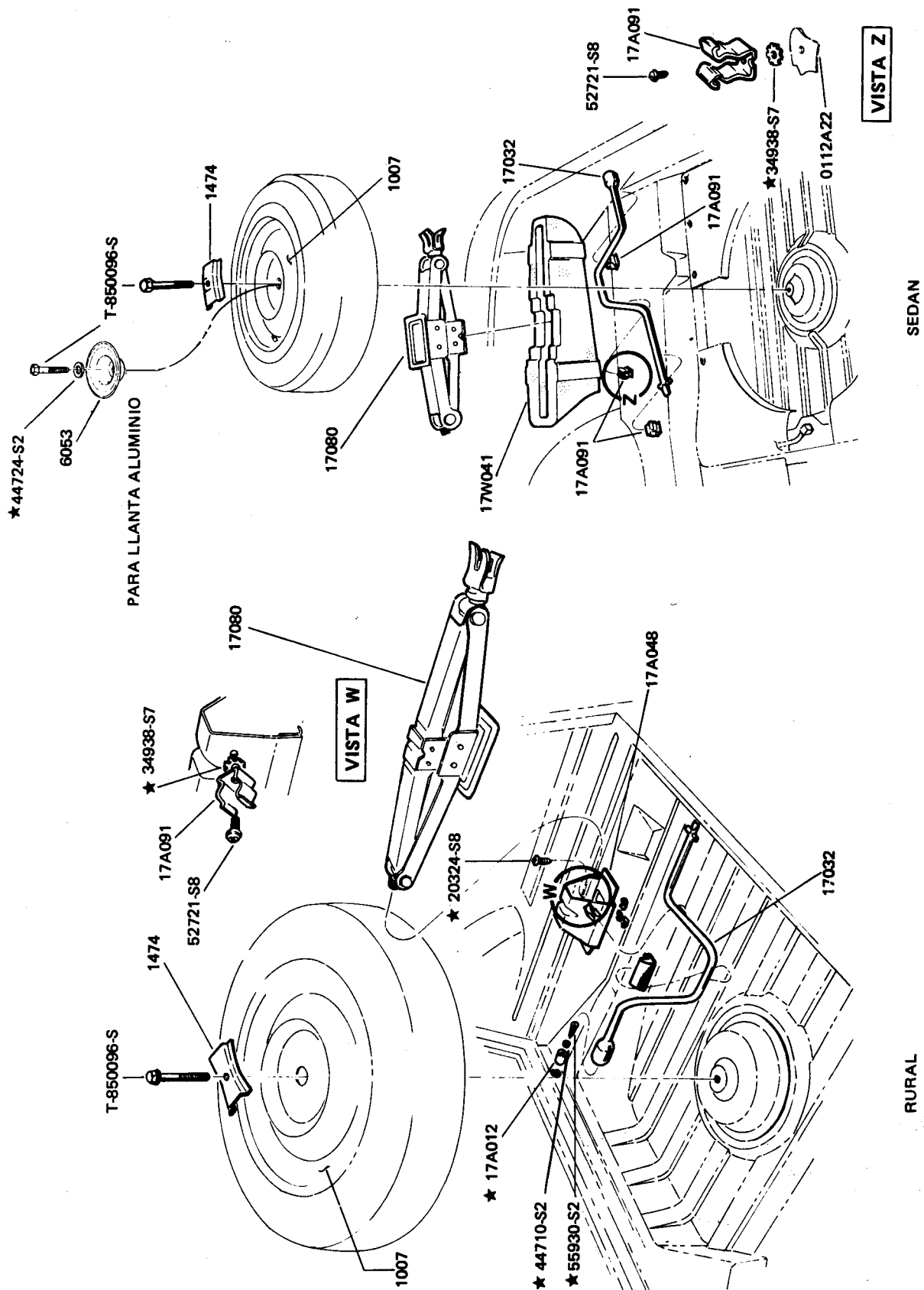

PIEZAS PARA FALCON - FAIRLANE

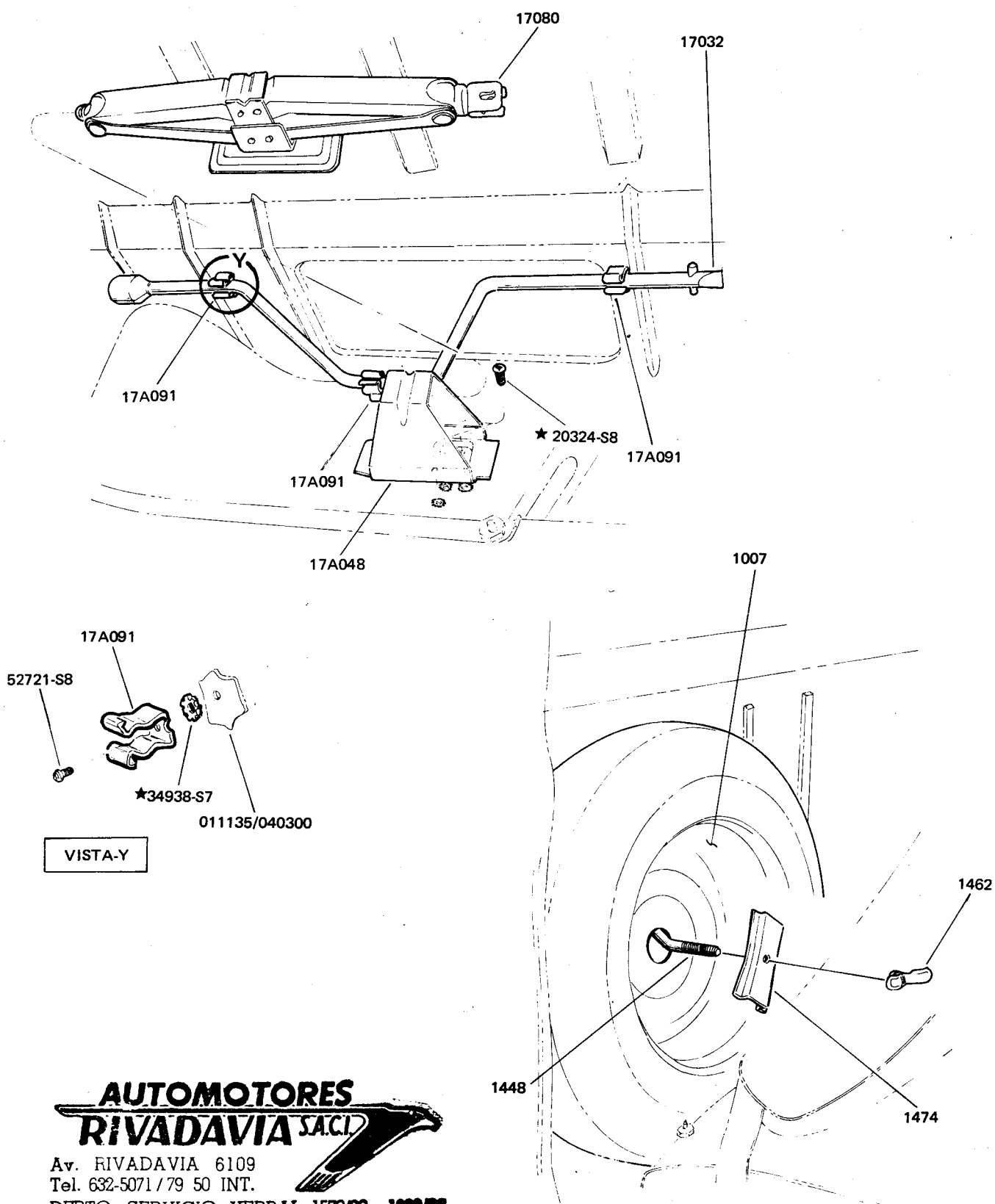

**AUTOMOTORES
RIVADAVIA S.A.C.I.**

Av. RIVADAVIA 6109

Tel. 632-5071/79 50 INT.

DEPTO. SERVICIO YERBAL 1578/98 - 1800/02

DEPTO. REPUESTOS YERBAL 1612

1406 - CAPITAL FEDERAL

SU CONCESIONARIO

PIEZAS PARA FALCON – FAIRLANE

| PIEZA N° | DESCRIPCION | MODELO | AÑO | CANT. |
|-------------------------------------------------------------------------------------------------------------------------------------------------------------------------------------------------------------------------------------------------------------------------------------------------------------|------------------------------------------------------------------------------------------------------------------------------------------------------------------------------------------------------------------------------------------------------------------------------------------------------------------------------------------------------------------------------------------------------------------------------------------------------------------------------------------------------------------------------------------------------------------|---------------------------------------------------------------------------------------------------------------------------------------------------------------------------------------------------------------|--------------------------------------------------------------------------------------------------------------------------------------------------------------------|--------------------------------------------------------------------------------------------------|
| 1000 82BG-1000-CA | TAZA DE RUEDA (Ver Básico 1130) Llanta de Aluminio | X(54B,C,E,71C) | 82/ | 4 |
| 1001 BAC0DZ-1001-A RTPJP-1(C5AZ-1001-A) | JUNTA - PLATO FRENO TRASERO (Delantero ver 2026) Uso con código eje tras. 40-41 | X B B B | 62/ 69/70 69/82 70/82 | 4 2 2 2 |
| 1Y005 ★ BAD0DZ-1Y005-A | RETEN - TAZA RUEDA DEPORTIVA | X | 70/8-75 | 5 |
| 1007 C2OZ-1007-B ★ BAC9OZ-1007-A ★ BAD0DZ-1007-A BAC9DZ-1007-A ★ BAD0DZ-1007-B BAD3DZ-1007-B ★ BAD3DZ-1007-C ★ BAD5DZ-1007-A BAD8DZ-1007-A BAD8DZ-1007-B BAD8DZ-1007-C BAD9OZ-1007-A BAE2DZ-1007-A BAE2DZ-1007-B BAE2DZ-1007-C BAE2DZ-1007-D | RUEDA ARMADA 13" x 4,50" - 5 agujeros 14" x 5.50" 14" x 5" 13" x 5" - Deportiva cromada 14" x 5" - Deportiva cromada 13" x 4.50" 14" x 5" 14" x 5" - Deportiva cromada 14" x 5" - Ventilada pintada 14" x 5" - Ventilada cromada con negro 14" x 5" - Ventilada cromada con gris visón 14" x 5.50" 14" x 5" - Ventilada Aluminio 14" x 5" - Ventilada Pintada y cromada - Ranuras cuadradas 14" x 5" - Ventilada Pintada - Ranuras rectangulares 14" x 5" - Ventilada Pintada - Ranuras cuadradas | X B X X (97) X (54) X (54) X (54E) X (543) X (54E) X (54) X X (54E) X (54B-C; 71C) B X (54B;C;E; 71C) X (54B;C; 71C; 97 A -B) X (54A;D; 71B; 97 A) X (54B) | 64/76 69/1-71 70/72 73/78 70/71 70/8-75 75/78 73/78 73/8-75 75/78 73/7-82 78/7-82 78/7-82 71/82 82/ 82/ 82/ 82/ | 5 5 5 5 5 5 5 5 5 5 5 5 5 5 5 5 5 5 5 5 |
| 1012/24 B-1012 BAC9DZ-1012-A BAD8DZ-1012-A BAE2DZ-1K024-A | TUERCA - BULON MAZA RUEDA 1 1/2" x 20" Cromada Zincada Llanta de Aluminio | X B X X X (54B;C;E; 71C) | 62/ 69/82 70/7-82 78/7-82 82/ | 16-20 20 20 20 20 |
| 1040 76BB-1040-AC 76SB-1040-BC 76BB-1040-CC 76BB-1040-DC 76BB-1040-EC 76BB-1040-FC | CONTRAPESO RUEDA (.010) (.020) (.030) (.040) (.050) (.060) | X (54-B,C,E; 71C; 97B) X (54B;C;E; 71C;97B) X (54B;C;E; 71C;97B) X (54B;C;E; 71C;97B) X (54B;C;E; 71C;97B) X (54B;C;E; 71C;97B) X (54B;C;E; 71C;97B) | 82/ 82/ 82/ 82/ 82/ 82/ 82/ | s/n s/n s/n s/n s/n s/n s/n |

SECCION 10 - 2
PIEZAS PARA FALCON – FAIRLANE

| PIEZA Nº | DESCRIPCION | MODELO | AÑO | CANT. |
|----------------------|-------------------------------------------|------------------------|----------|-------|
| 1102 | MAZA Y TAMBOR - FRENO DELANTERO | | | |
| C3OZ-1102-B ★ | | X | 64/11-70 | 2 |
| BAD0DZ-1102-C★ | Freno de disco | X | 70/11-70 | 2 |
| BAD3DZ-1102-A | Freno de disco | X | 70/ | 2 |
| BAD0DZ-1102-B | | X | 70/78 | 2 |
| D0OZ-1102-B ★ | 8 cil. - Freno de disco | B | 70/8-71 | 2 |
| BAD0OZ-1102-C★ | 6 cil. - Freno de disco | B | 70/4-72 | 2 |
| BAD3OZ-1102-A | 8 cil. - Freno de disco | B | 71/1-80 | 2 |
| BAD3OZ-1102-B | 6 cil. - Freno de disco | B | 72/82 | 2 |
| BAD9OZ-1102-A | 8 cil. - Freno de disco | B | 80/82 | 2 |
| 1107 | BULON - MAZA | | | |
| R-TPBP-3 (8A-1107-B) | | X | 64/7-70 | 20 |
| | Tras. | X (97) | 73/ | 10 |
| BAC9OZ-1107-A | Tras. y Del. | B | 69/82 | 10 |
| C3OZ-1107-A ★ | Del. | B | 69/7-70 | 10 |
| BAD0OZ-1107-A | Del. - Freno de disco | X | 70/ | 10 |
| | | B | 70/82 | 10 |
| BAD0DZ-1107-A | | X | 70/ | 20 |
| 1126 | TAMBOR - FRENO TRASERO | | | |
| BAC9OZ-1126-A | | B | 69/82 | 2 |
| BAD3DZ-1126-A | | X (97) | 73/7-82 | 2 |
| BAE2DZ-1126-A | | X (54-71) | 64/ | 2 |
| BAE2DZ-1126-B | | X (97) | 82/ | 2 |
| 1130 | TAZA DE RUEDA (Ver básico 1000) | | | |
| C2DZ-1130-C ★ | 13" - 12 aberturas "Futura" | X | 65/70 | 4 |
| C7AZ-1130-A ★ | 14" - 10.25 " Diám. | X-B | 69/72 | 4 |
| | | X (97B) | 74/78 | 4 |
| C8OZ-1130-A ★ | 14" - Con centro acrílico azul | B | 69/73 | 4 |
| C8OZ-1130-B | 14" | B | 69/4-77 | 4 |
| | | X | 69/72 | 4 |
| BAC9OZ-1130-B ★ | 14" - Tipo rayos con centro acrílico azul | B | 69/73 | 4 |
| | | X | 69/72 | 4 |
| BAC9DZ-1130-B | Deportiva cromada | X | 70/8-75 | 5 |
| BAC9DZ-1130-A ★ | Deportiva cromada - incluye retén 1Y005 | X | 70/8-75 | 5 |
| BAD3DZ-1130-A★ | 13" - D.E. 7.5" | X | 73/5-77 | 4 |
| BAD3DZ-1130-B | 14" | X | 73/78 | 4 |
| BAD3DZ-1130-C | 14" - Con ornamento | X | 73/78 | 4 |
| BAD3DZ-1130-D ★ | 13" - Est. "Ford" | X | 73/5-77 | 4 |
| BAD3OZ-1130-A | 14" - Con centro acrílico gris | B | 69/10-79 | 4 |
| BAD3OZ-1130-B ★ | 14" - Tipo rayo - acrílico gris | B | 69/10-79 | 4 |
| BAD3DZ-1130-E★ | 14" - incluye retén 1Y005 | X (54E) | 73/8-75 | 5 |
| BAD8DZ-1130-A | 14" | X (54AC-D-E;71B;97B) | 78/7-82 | 5 |
| BAD8DZ-1130-B | 14" | X (54B-71C) | 78/7-82 | 5 |
| D7OZ-1130-B | 14" - Tipo rayo | B | 79/4-82 | 4 |
| D8BZ-1130-F | | B | 82 | 4 |
| BAE2DZ-1130-A | 14" - Cromado - Ovalo Ford blanco | X (54B;C;71C; 97A - B) | 82/ | 4 |
| BAE2DZ-1130-B | 14" - Plástico - Color gris | X (54A - D; 71B; 97A) | 82/ | 4 |
| 80BR-1130-C | 14" - Plástico - Color Negro | X (54A - D; 71B; 97B) | 82/ | 4 |

PIEZAS PARA FALCON - FAIRLANE

| PIEZA Nº | DESCRIPCION | MODELO | AÑO | CANT. |
|----------------------------------------------------------------------------------------|------------------------------------------------------------------------------------------------------------------------------------------------------------------|----------------------------|---------------------------------------------------------|----------------------------|
| 1131 B5A-1131-A | TAZA DE GRASA - RUEDA DELANTERA 1 25/32" D.I. | X B | 64/ 69/82 | 2 2 |
| 1177 TPRA-2(BAC1DZ-1177-A) TPRA-1(BAC6TZ-1177-A) TPRA-3(BAD3DZ-1177-A) | SELLO INTERIOR - ACEITE COJINETE RUEDA TRAS. Para freno de 10" Uso con código eje tras. 40-41 | X B B X (97) | 64/ 70/82 69/70 73/ | 2 2 2 2 |
| 1178 TPRE-1(BAD3DZ-1178-A) | RETEN EXTERIOR ACEITE - PALIER EJE TRASERO | X (97) | 73/ | 2 |
| 1180 TPTR-1(BAC6TZ-1180-A) TPTR-3(BAD3DZ-1180-A) | RETEN - COJINETE DE PALIER (D.E. 55,5 mm. - D.I. 38,6 mm. - Esp. 10 mm.) (D.I. 34,8 mm. - D.E. 50,0 mm. - Esp. 11 mm.) Uso con eje trasero 40-41 | B X (97) X B | 69/70 73/ 64/ 70/82 | 2 2 2 2 |
| 1190 B5AZ-1190-A C8AZ-1190-A | RETEN - GRASA RUEDA DELANTERA D.E. 63,50 mm. 8 cil. 6 cil. D.E. 70,61 mm. 8 cil. 6 cil. | X B B X B B | 64/11-70 69/7-70 69/4-72 70/ 70/82 70/82 | 2 2 2 2 2 2 |
| 1195 B5A-1195-A D0AZ-1195-A | RETEN - COJINETE EXTERIOR RUEDA DELANTERA 8 cil. 6 cil. 8 cil. 6 cil. | X B B B X B | 64/11-70 69/7-70 69/4-72 70/82 70/ 72/82 | 2 2 2 2 2 2 |
| 1201 B5A-1201-A ★ D0AZ-1201-A | CONO Y RODILLO - COJINETE INTERIOR RUEDA DEL. D.I. 31,75 mm. 8 cil. 6 cil. D.I. - 34,80 mm. 8 cil. 6 cil. | X B B X B B | 64/11-70 69/7-70 69/4-72 70/ 70/82 72/82 | 2 2 2 2 2 2 |

SECCION 10 - 4

PIEZAS PARA FALCON – FAIRLANE

| PIEZA N° | DESCRIPCION | MODELO | AÑO | CANT. |
|-----------------------|--------------------------------------------------------|-----------|----------|-------|
| 1202 | CUBETA - COJINETE INTERIOR RUEDA DELANTERA | | | |
| B5A-1202-A ★ | 8 cil. | X | 64/11-70 | 2 |
| | 6 cil. | B | 69/7-70 | 2 |
| D0AZ-1202-A | 8 cil. | B | 69/4-72 | 2 |
| | | B | 70/82 | 2 |
| | 6 cil. | X | 70/ | 2 |
| | | B | 72/82 | 2 |
| 1216 | CONO Y RODILLO - COJINETE EXTERIOR RUEDA DEL. | | | |
| B5A-1216-A | D.I. 19,05 mm. | X | 64/11-70 | 2 |
| | 8 cil. | B | 69/7-70 | 2 |
| D0AZ-1216-A | 6 cil. | B | 69/4-72 | 2 |
| | 8 cil. D.I. 21,84 mm. | B | 70/82 | 2 |
| | | X | 70/ | 2 |
| | 6 cil. | B | 72/82 | 2 |
| 1217 | CUBETA - COJINETE EXTERIOR RUEDA DELANTERA | | | |
| B5A-1217-A | 8 cil. | X | 64/11-70 | 2 |
| | 6 cil. | B | 69/7-70 | 2 |
| D0AZ-1217-A | 8 cil. | B | 69/4-72 | 2 |
| | | B | 70/82 | 2 |
| | 6 cil. | X | 70/ | 2 |
| | | B | 72/82 | 2 |
| 1225 | COJINETE - RUEDA TRASERA | | | |
| D8AZ-1225-A ★ | D.I. 34,93 mm. - D.E. 71,83 mm. (No utilizar el retén) | B | 69/70 | 2 |
| R-TPCB-3(D8DZ-1225-C) | Uso con código eje trasero 40-41 | X | 64/ | 2 |
| BAD3DZ-1225-A | | B | 70/82 | 2 |
| | | X (97) | 73/ | 2 |
| 1448 | BULON - MONTAJE RUEDA AUXILIO | | | |
| C8OZ-1448-A ★ | Largo 266,70 mm. | B | 69/10-71 | 1 |
| BAD1OZ-1448-A | Largo 197,61 mm. | B | 71/82 | 1 |
| BAD3DZ-1448-B | | X (54) | 73/7-82 | 1 |
| BAD3DZ-1448-A | | X (97) | 73/7-82 | 1 |
| BAE2DZ-1448-A | Largo 110 mm. | X (97) | 82/ | 1 |
| | T - 850096-S - Largo 82 mm. | X (54-71) | 82/ | 1 |
| 1462 | TUERCA - BULON RUEDA AUXILIO | | | |
| B9AZ-1462-A | | X (54) | 62/72 | 1 |
| | | X (71) | 68/7-82 | 1 |
| BAC9OZ-1462-A | | X (97) | 82/ | 1 |
| | | B | 69/82 | 1 |
| BAD0DZ-1462-A | Fija crique | X (54-97) | 73/7-82 | 1 |
| | ★BA-10040-S7 Bulón | X (71) | 68/ | 1 |
| | | X (71) | 68/ | 1 |

PIEZAS PARA FALCON - FAIRLANE

| PIEZA N° | DESCRIPCION | MODELO | AÑO | CANT. |
|-----------------------|----------------------------------------------------------------------------------------------------------------------------------------------------------------------------------------------------------------------------------------------------------------------------------------|--------|-----|-------|
| 1474 BAE2DZ-1474-A | RETEN RUEDA AUXILIO Uso con llanta de acero | X | 82/ | 1 |
| 1705 ★ C0DZ-1705-A | EXTENSION VALVULA - CAMARA CUBIERTA Largo 19,05 AUTOMOTORES RIVADAVIA SACI Av. RIVADAVIA 6109 Tel. 632-5071/79 50 INT. DEPTO. SERVICIO YERBAL 1578/98 - 1600/00 DEPTO. REPUESTOS YERBAL 1612 1406 - CAPITAL FEDERAL SU CONCESIONARIO | B | 69 | 4 |

PIEZAS PARA FALCON - FAIRLANE

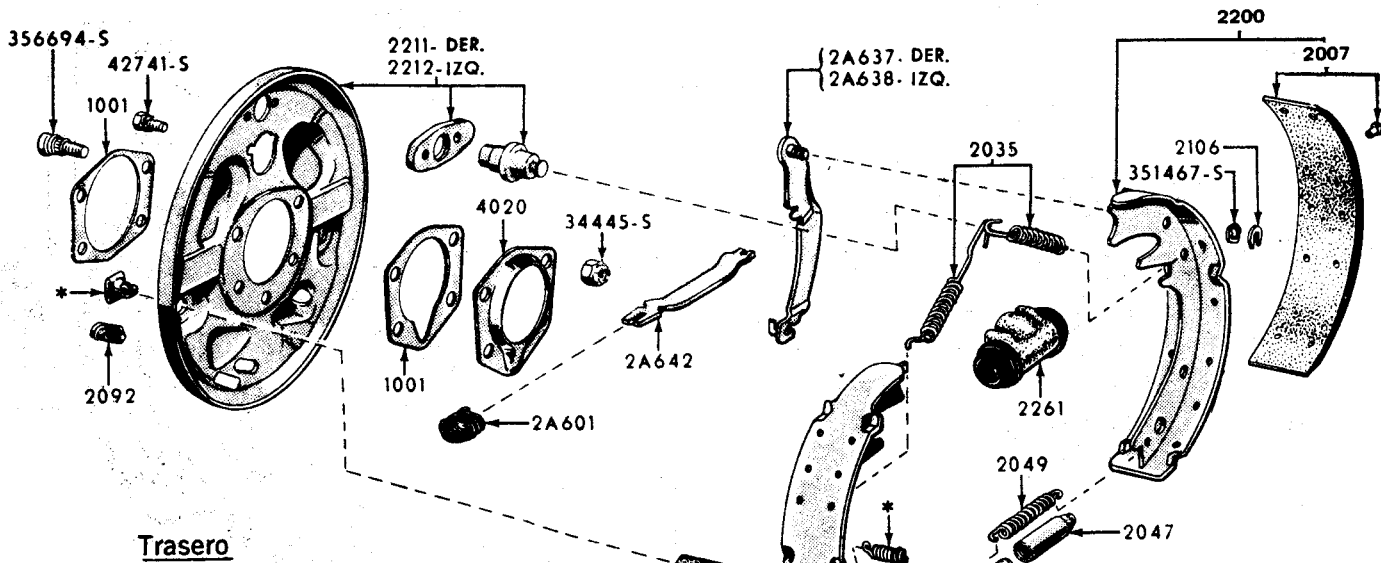

Trasero

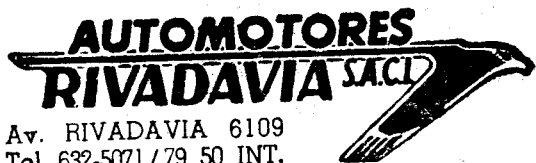

Av. RIVADAVIA 6109
Tel. 632-5071/79 50 INT.
DEPTO. SERVICIO YERBAL 1578/98 - 1600/00
DEPTO. REPUESTOS YERBAL 1612
1406 - CAPITAL FEDERAL

SU CONCESIONARIO

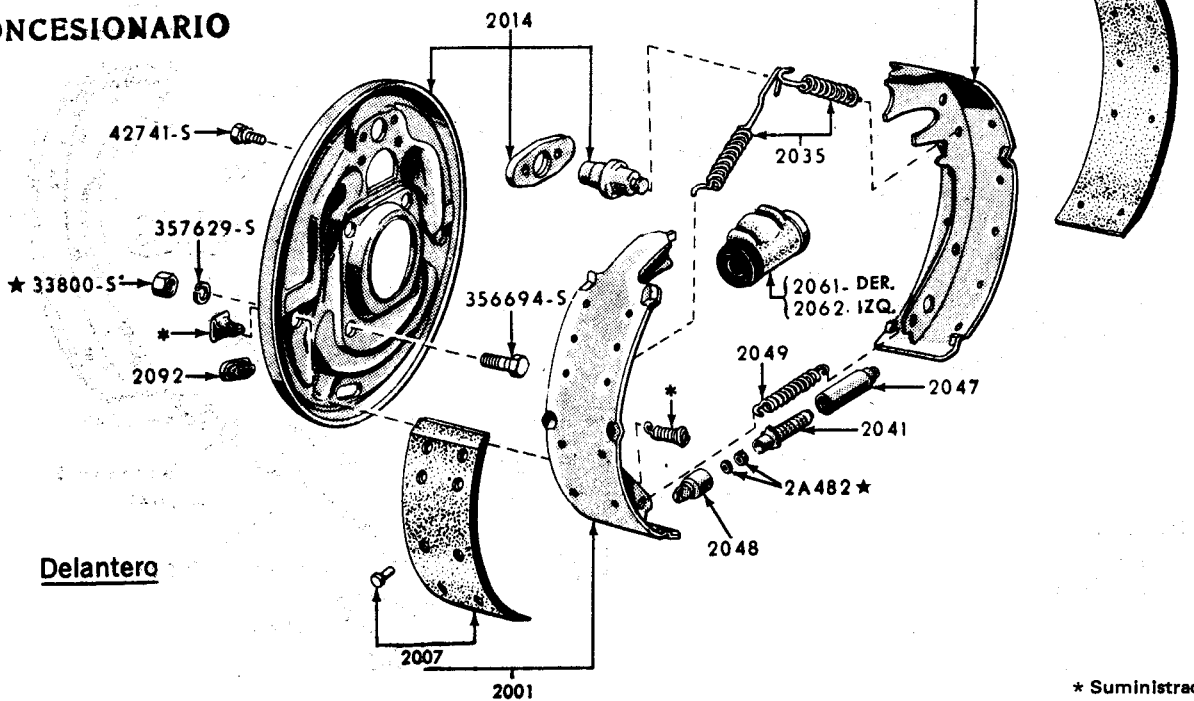

Delantero

* Suministrado en 2A094

PIEZAS PARA FALCON - FAIRLANE

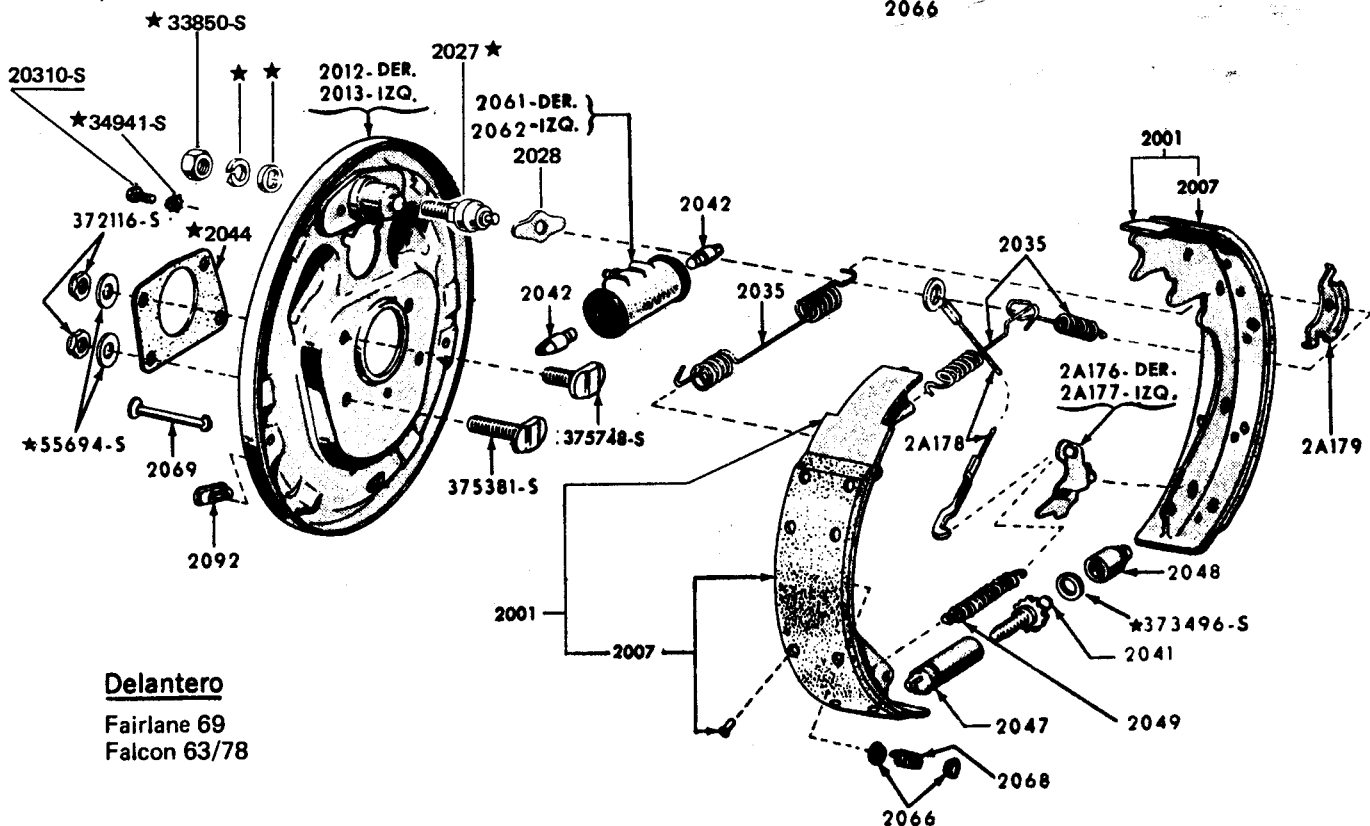
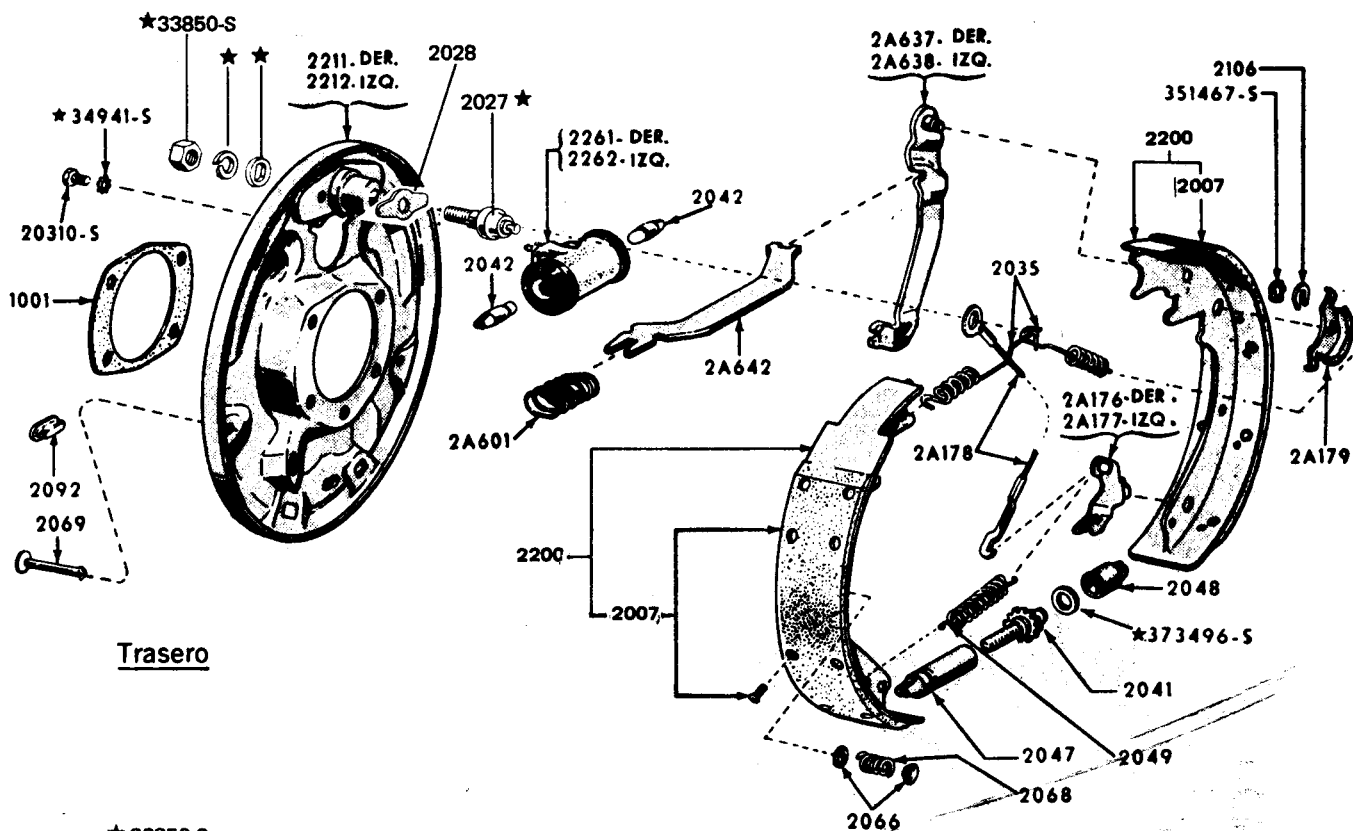

PIEZAS PARA FALCON - FAIRLANE

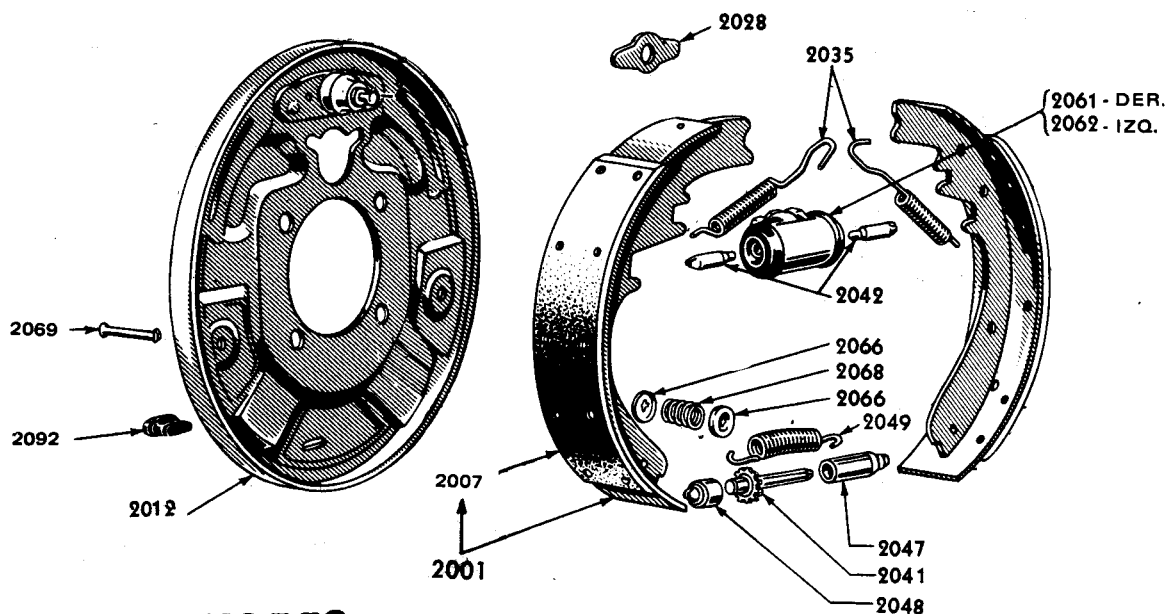

**AUTOMOTORES
RIVADAVIA S.A.C.I.**

Av. RIVADAVIA 6109
Tel. 632-5071 / 79 50 INT.

DEPTO. SERVICIO YERBAL 1578/98 - 1000/00

DEPTO. REPUESTOS YERBAL 1612

1408 - CAPITAL FEDERAL

SU CONCESIONARIO

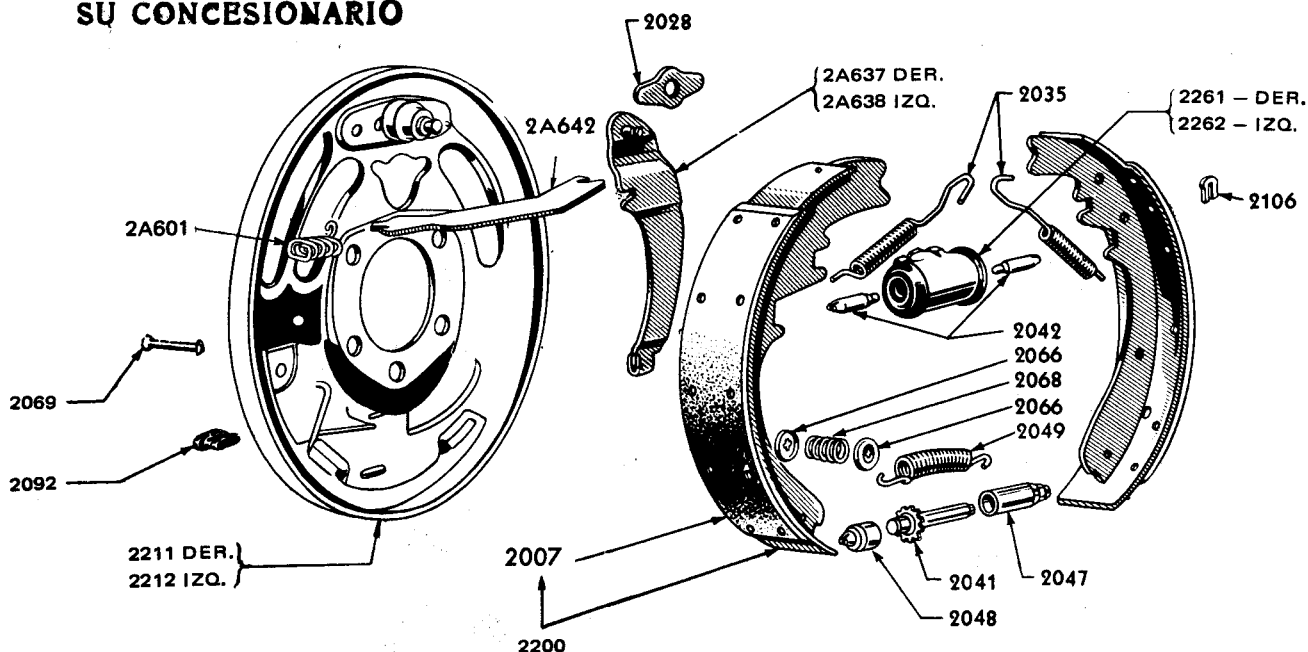

2007 Juego cintas de freno.

2200 Juego zapata y cintas.

Trasero

PIEZAS PARA FALCON - FAIRLANE

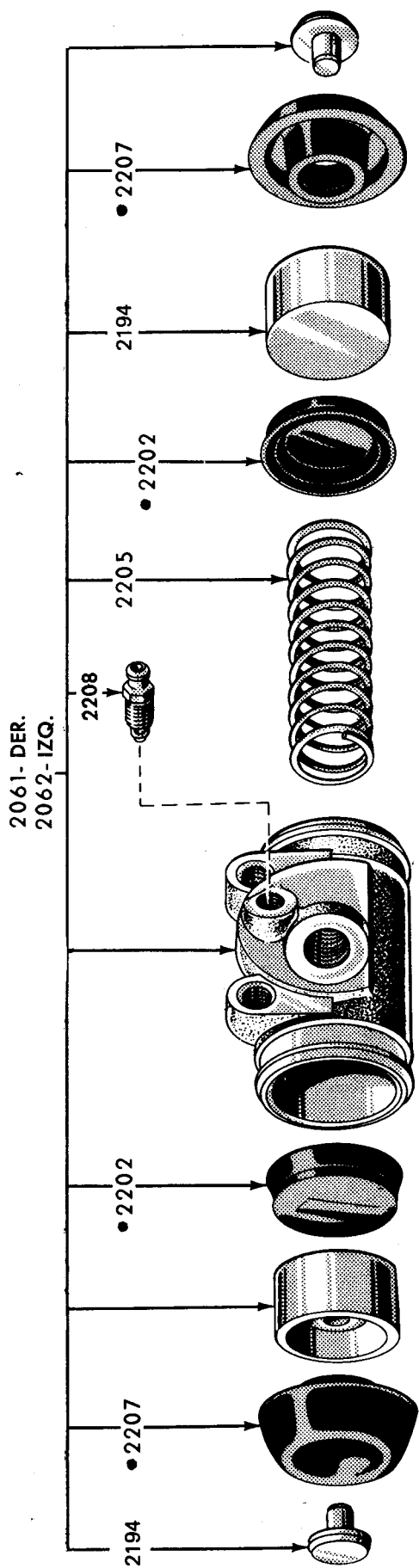

Delantero

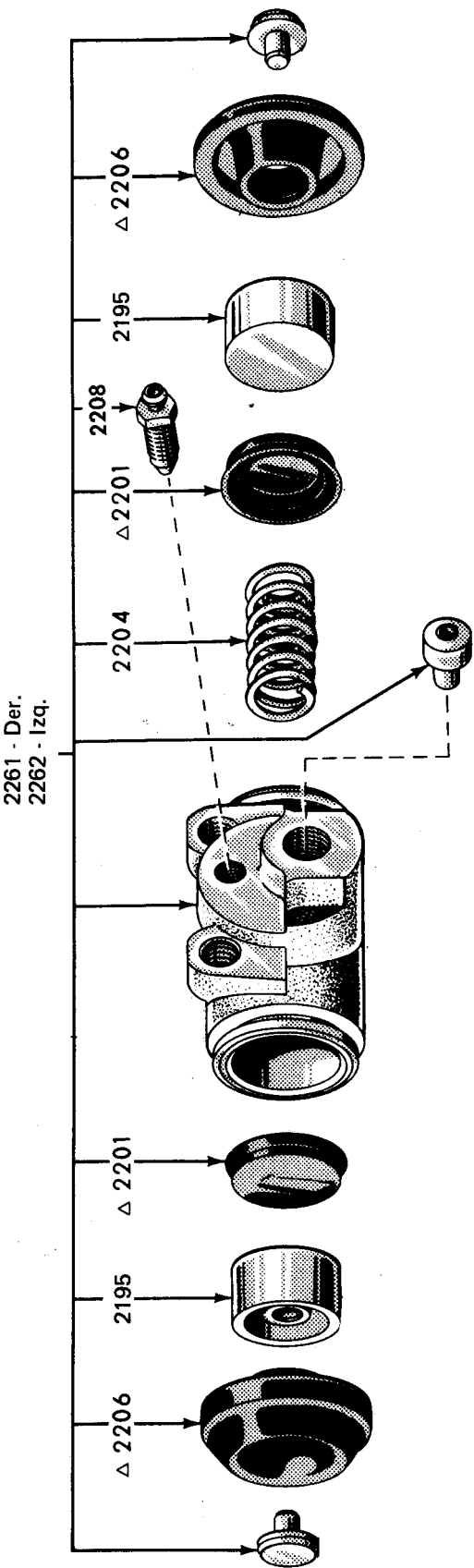

Trasero

PIEZAS PARA FALCON - FAIRLANE

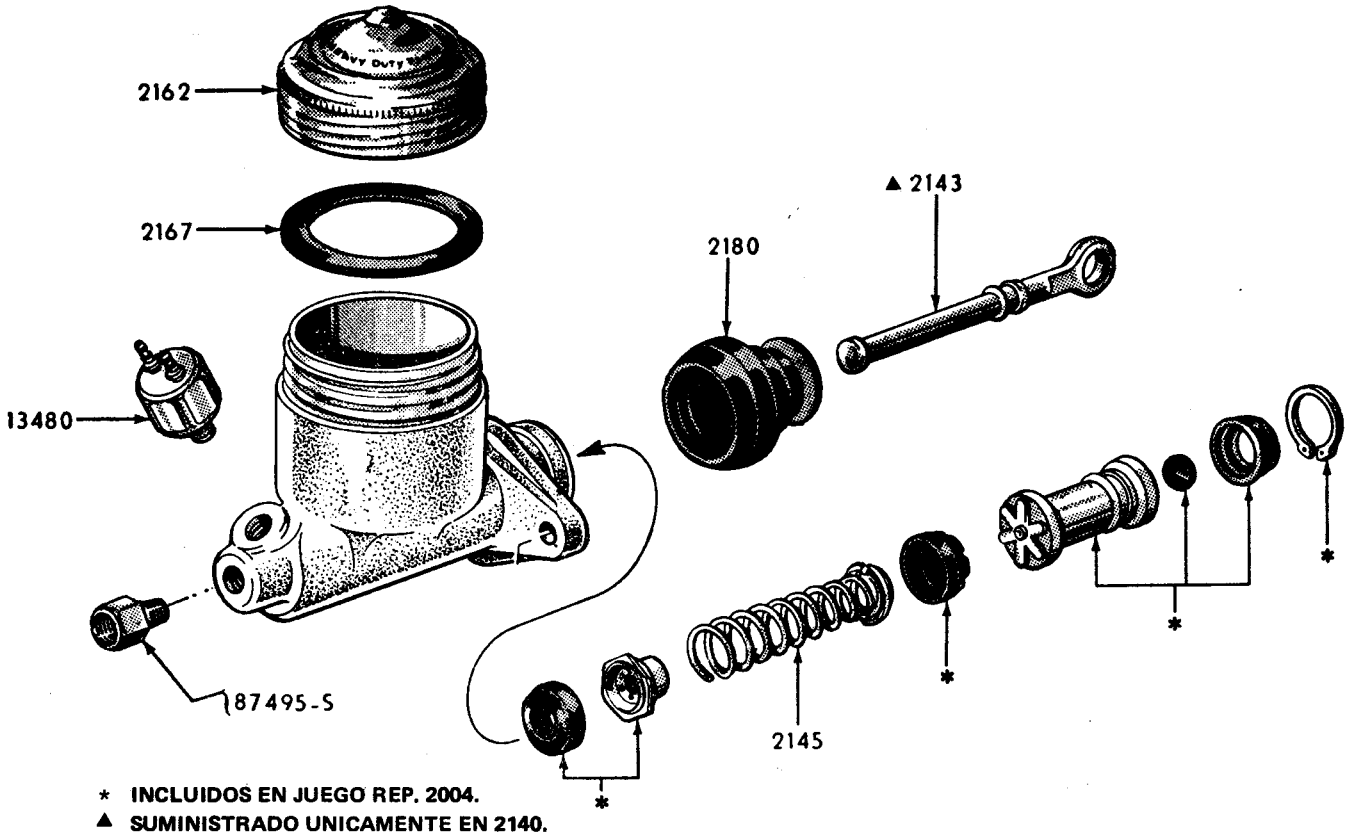

FALCON 62/7-82

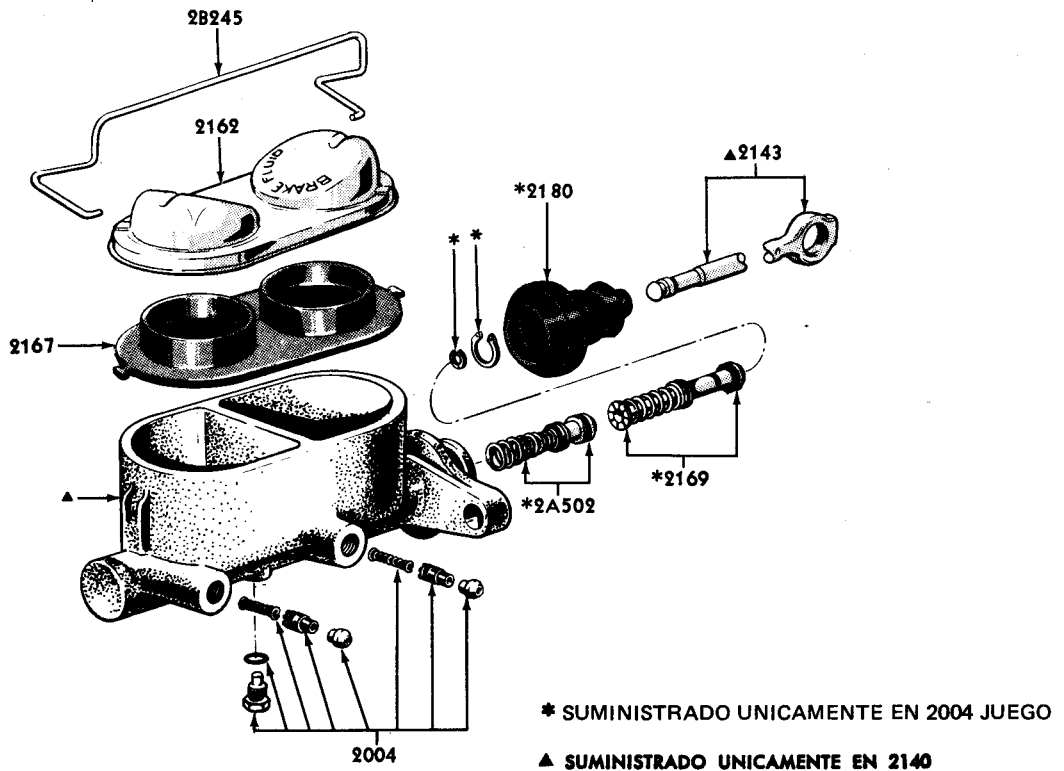

FAIRLANE 69/82

**AUTOMOTORES
RIVADAVIA S.A.C.I.**

DEPTO. SERVICIO YERBAL 1578/98 - 1600/98
DEPTO. REPUESTOS YERBAL 1612
1406 - CAPITAL FEDERAL

SU CONCESIONARIO

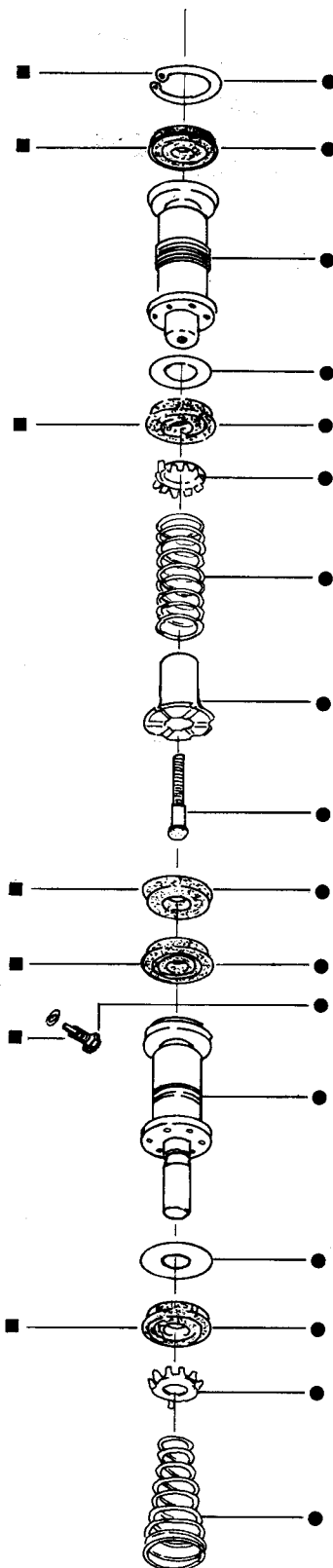
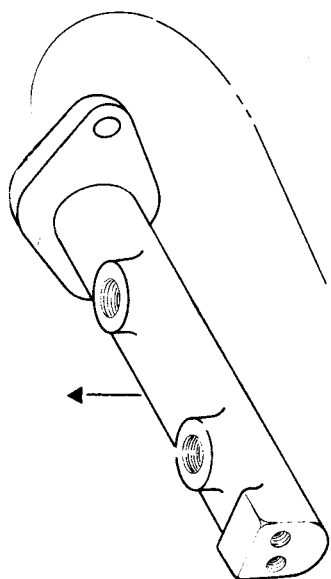
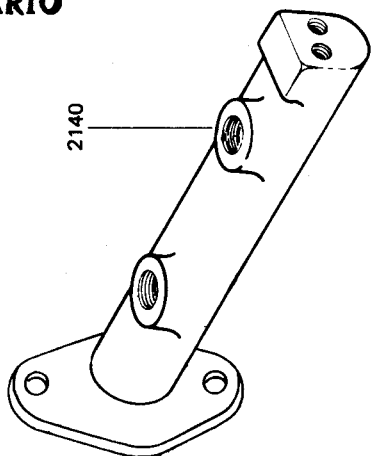

▲ Únicamente en conjunto 2140
■ Componente del juego 2003
● Componente del juego 2004

PIEZAS PARA FALCON - FAIRLANE

**AUTOMOTORES
RIVADAVIA S.A.C.I.**

Av. RIVADAVIA 6109

Tel. 632-5071/79 50 INT.

DEPTO. SERVICIO YERBAL 1578/98 - 1800/98

DEPTO. REPUESTOS YERBAL 1812

1406 - CAPITAL FEDERAL

SU CONCESIONARIO

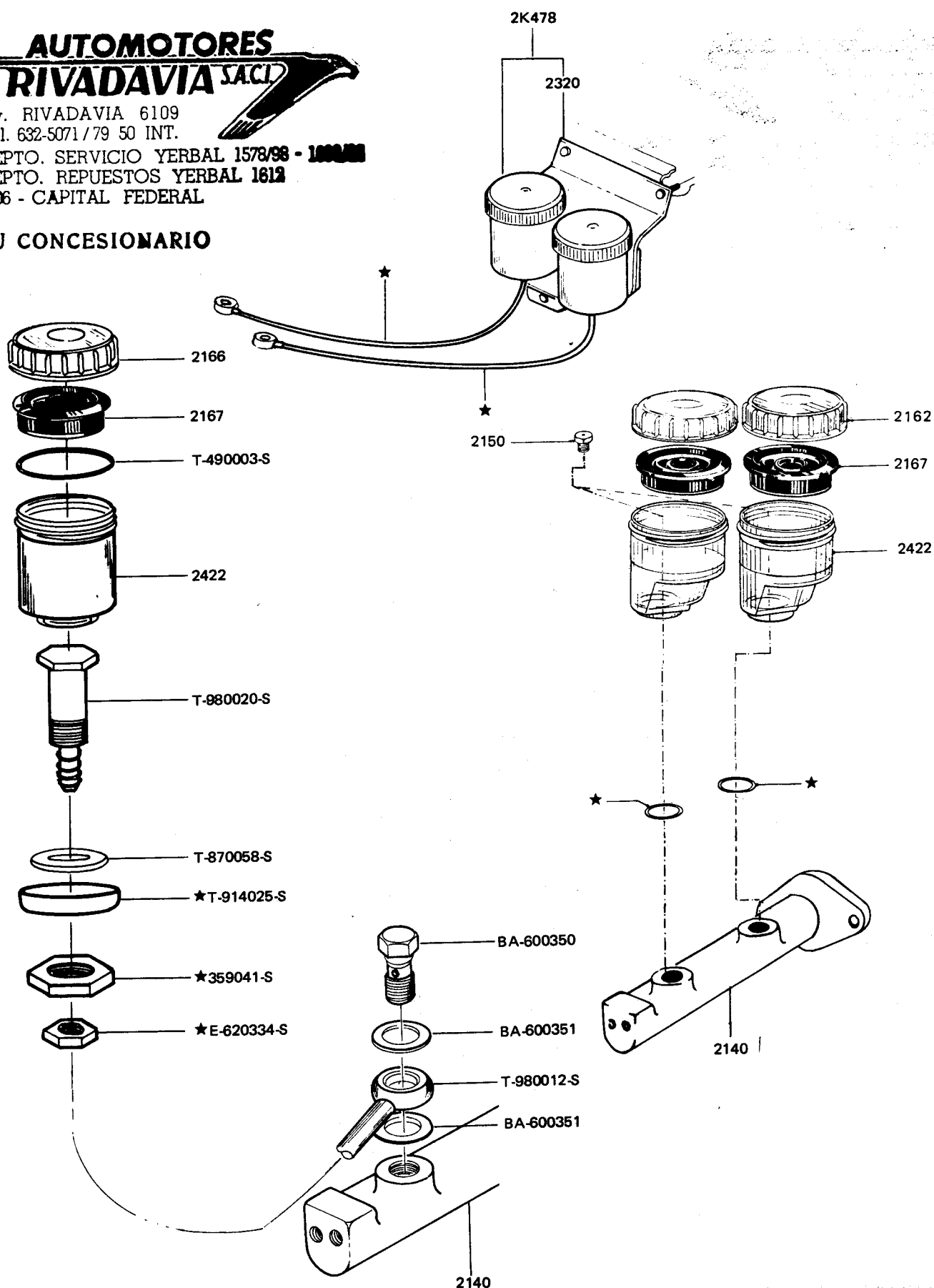

PIEZAS PARA FALCON - FAIRLANE



Av. RIVADAVIA 6109
Tel. 632-5071/79 50 INT.
DEPTO. SERVICIO YERBAL 1578/98 - 1000/98
DEPTO. REPUESTOS YERBAL 1612
1406 - CAPITAL FEDERAL

SU CONCESIONARIO

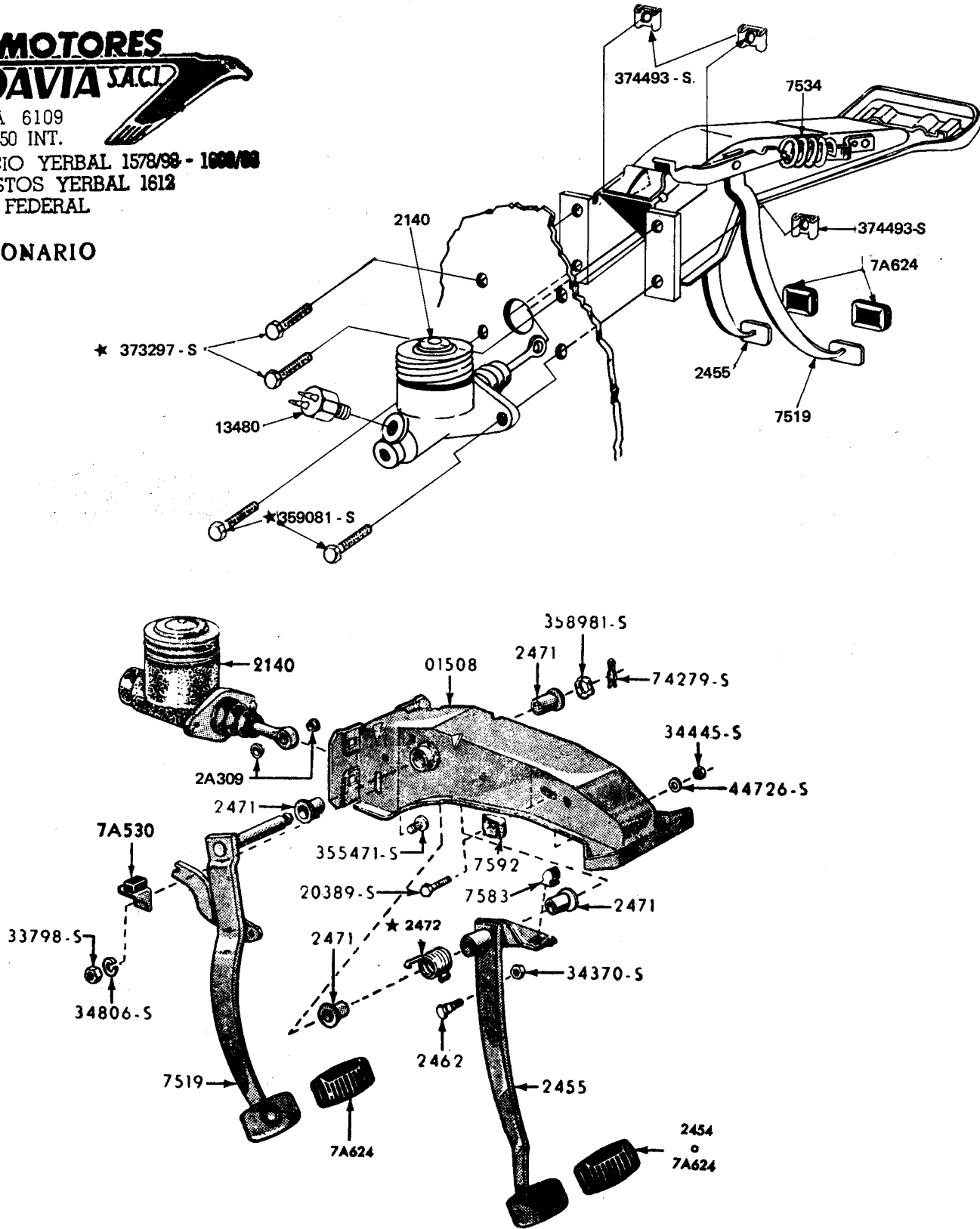

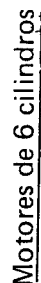

PIEZAS PARA FALCON – FAIRLANE

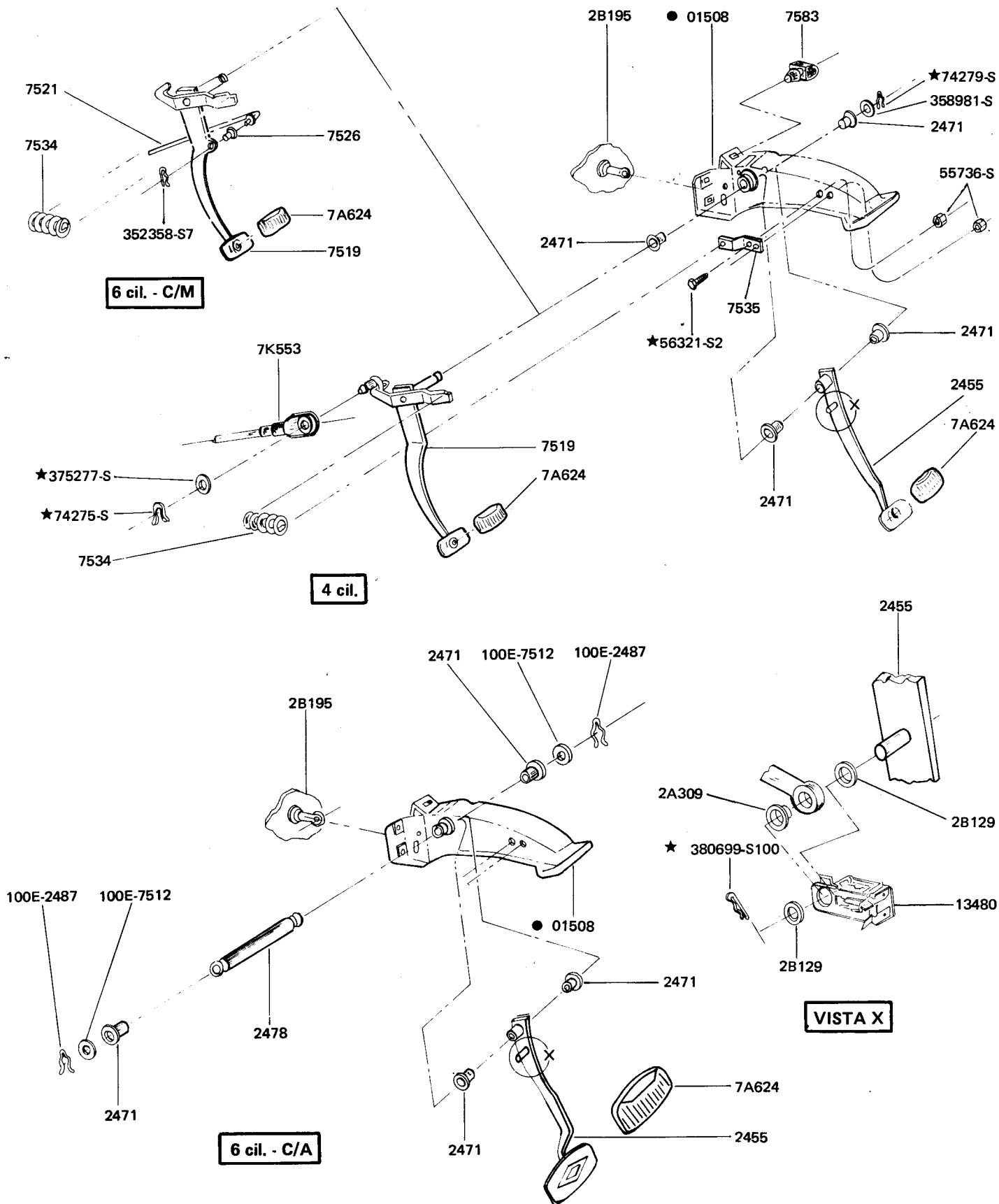

● Números de Carrocería

PIEZAS PARA FALCON - FAIRLANE

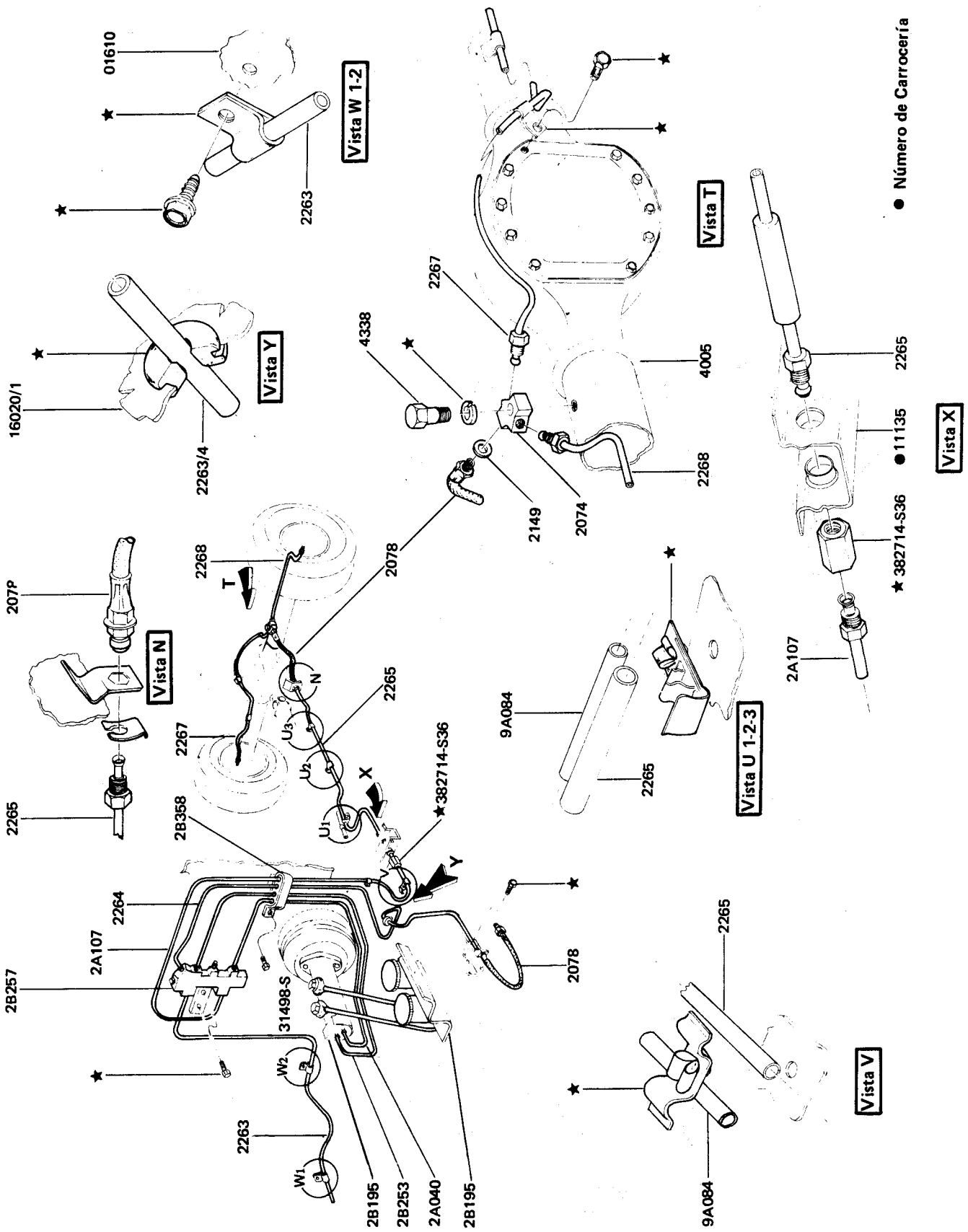

● Número de Carrocería

PIEZAS PARA FALCON – FAIRLANE



Av. RIVADAVIA 6109
Tel. 632-5071/79 50 INT.
DEPTO. SERVICIO YERBAL 1578/98 - 1002/98
DEPTO. REPUESTOS YERBAL 1612
1406 - CAPITAL FEDERAL

SU CONCESIONARIO

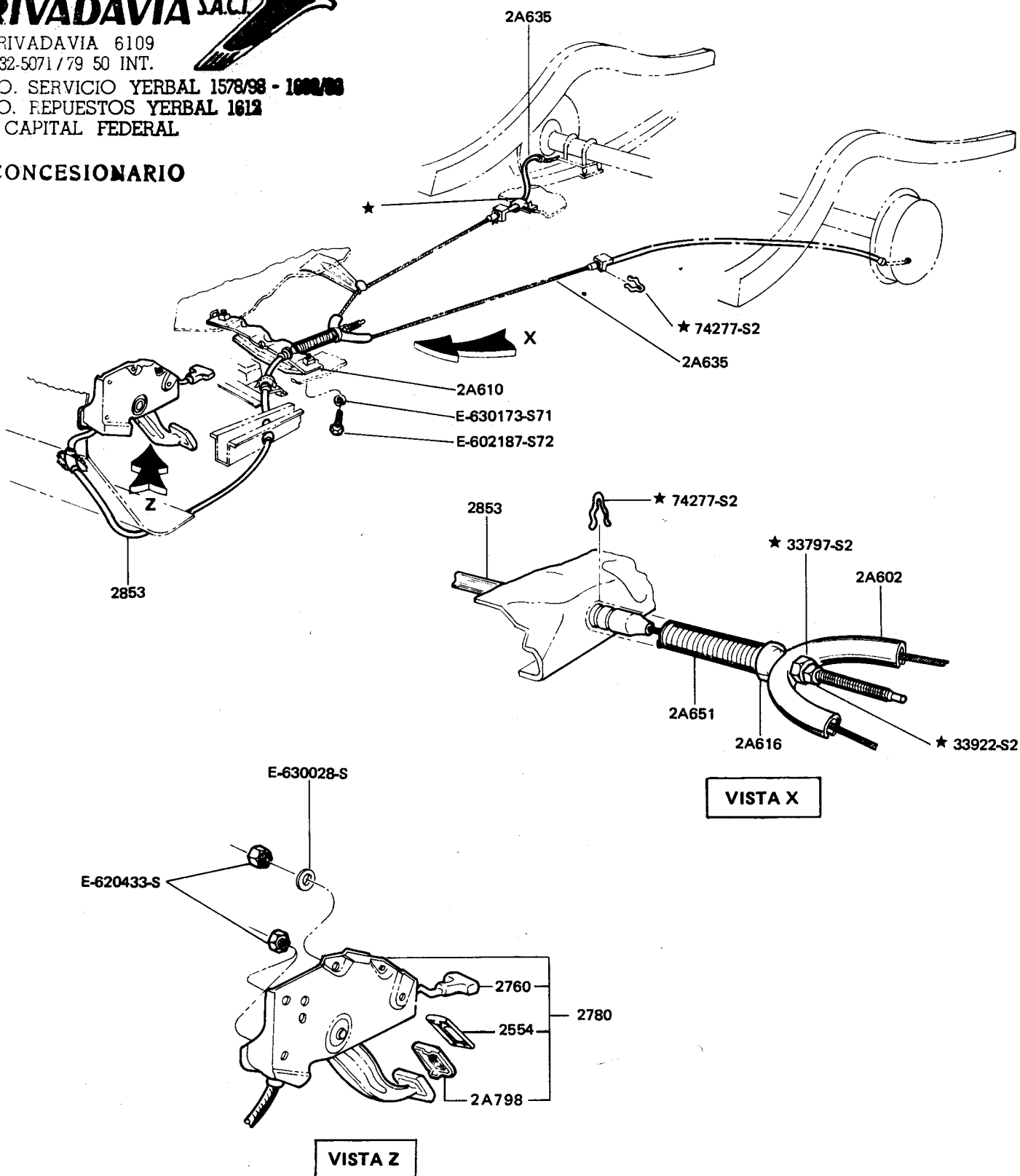

PIEZAS PARA FALCON - FAIRLANE

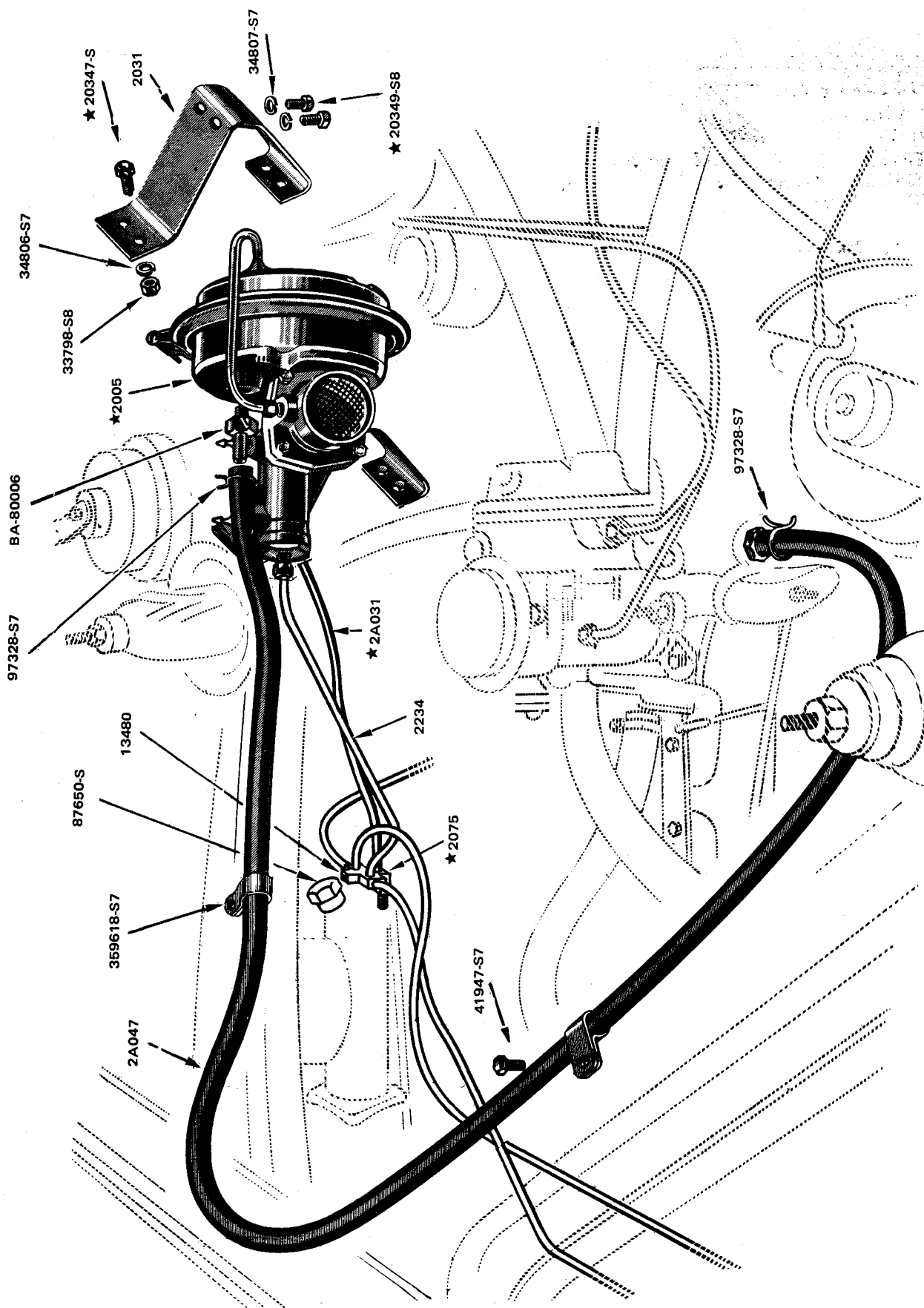

INSTALACION COMPLETA SERVO FRENO 2A091

PIEZAS PARA FALCON - FAIRLANE



Av. RIVADAVIA 6109

Tel. 632-5071/79 50 INT.

DEPTO. SERVICIO YERBAL 1578/98 - 1000/00

DEPTO. REPUESTOS YERBAL 1612

1406 - CAPITAL FEDERAL

SU CONCESIONARIO

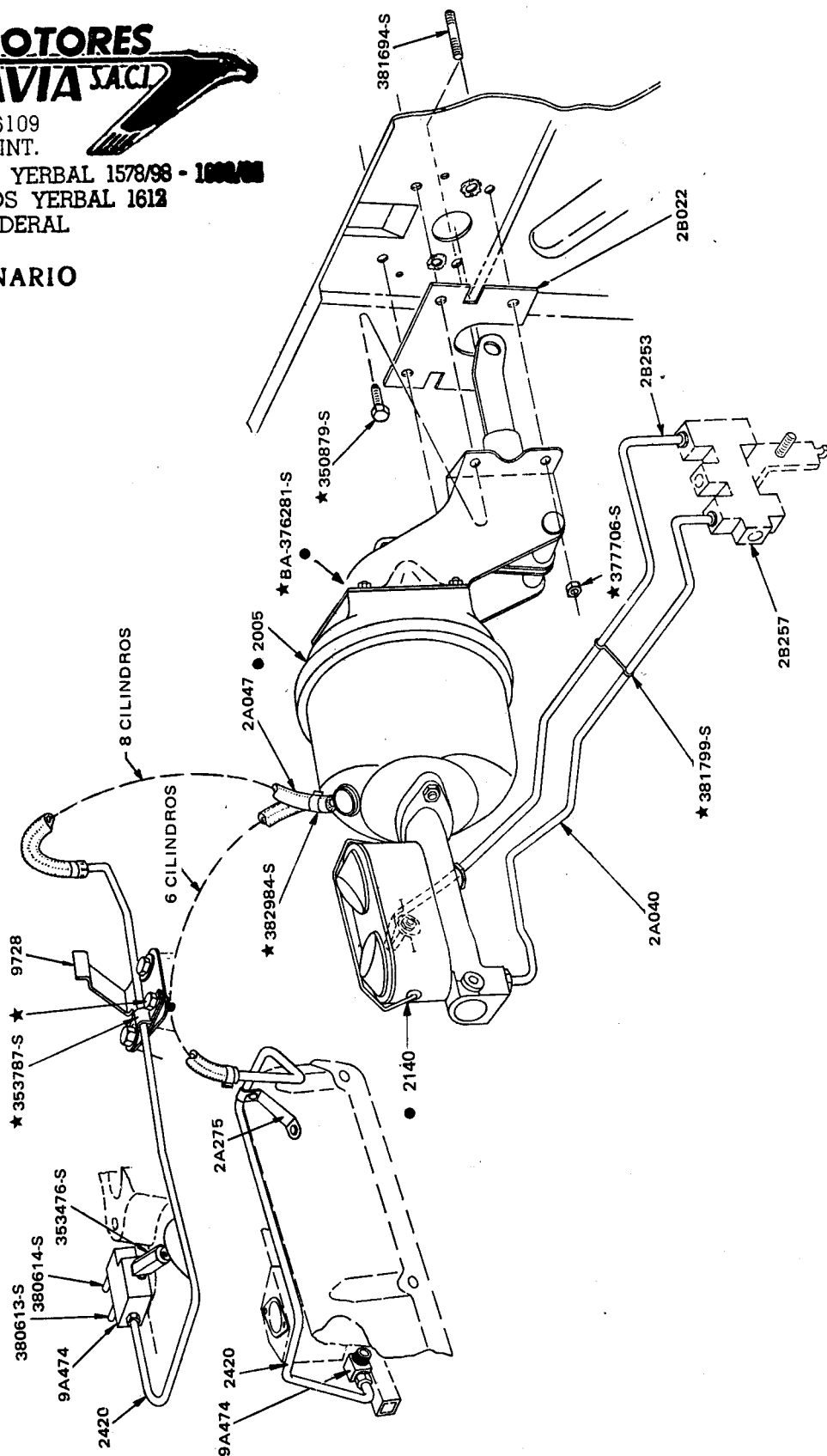

● También componente del 2B195

PIEZAS PARA FALCON - FAIRLANE

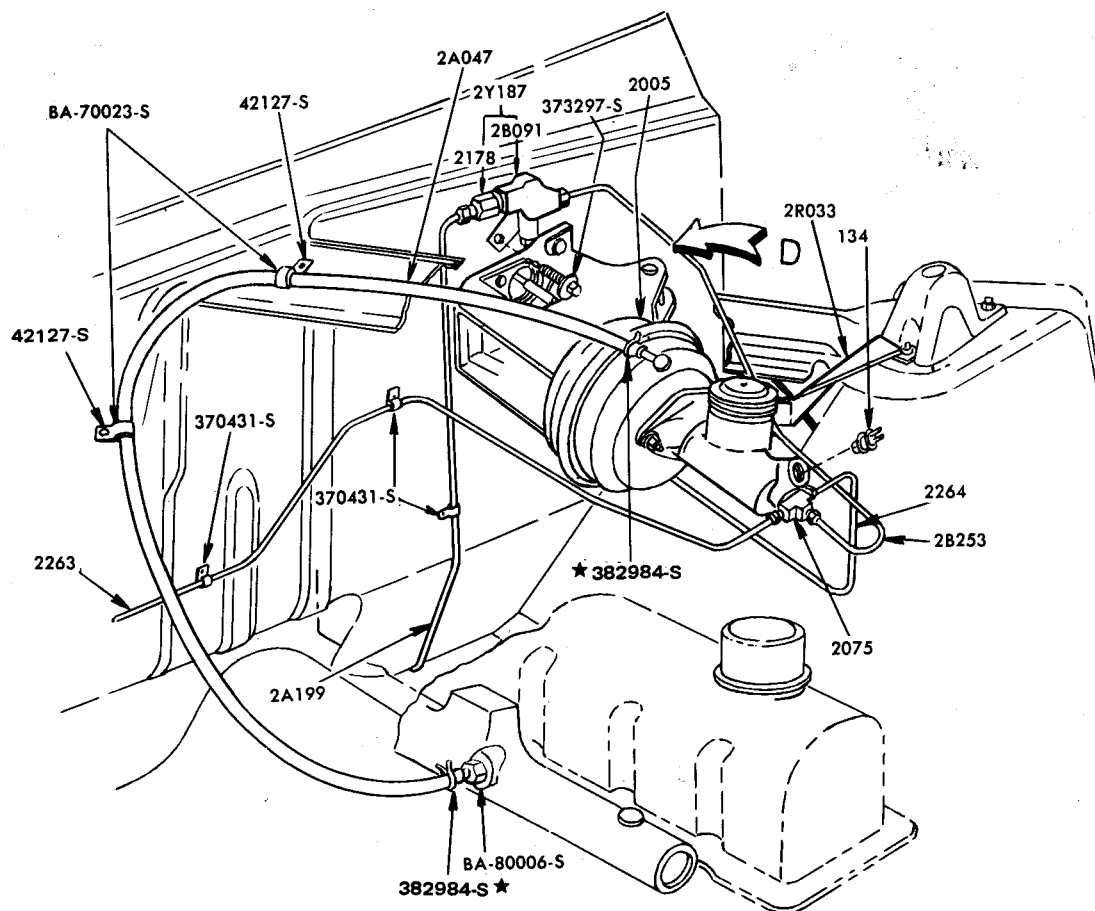

FRENO DISCO

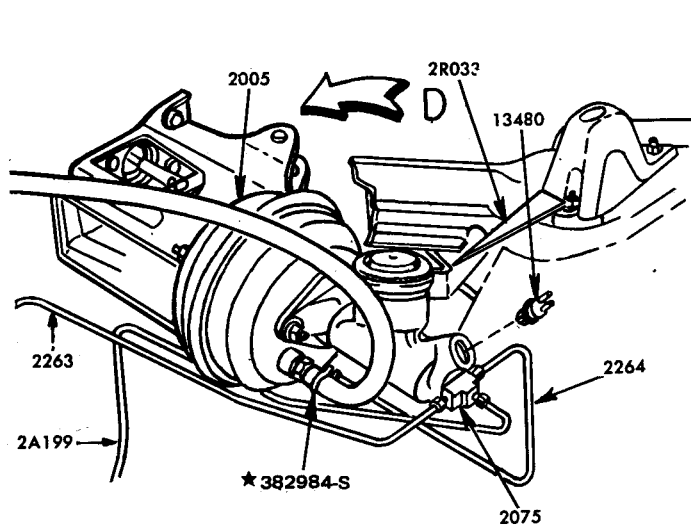

FRENO TAMBOR

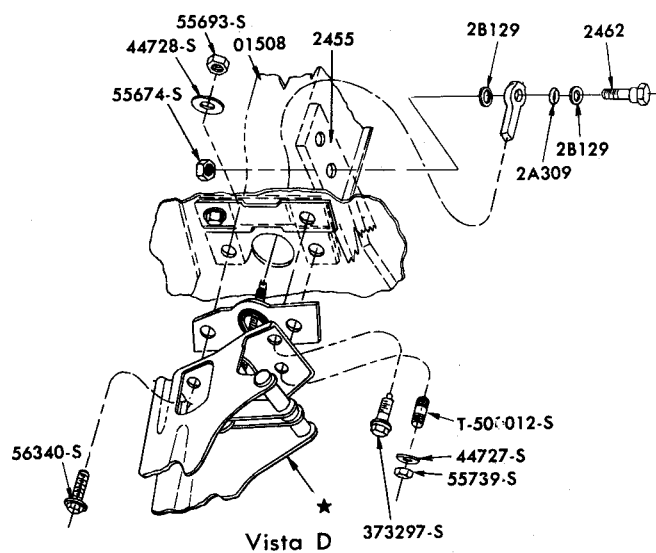

Vista D

PIEZAS PARA FALCON – FAIRLANE

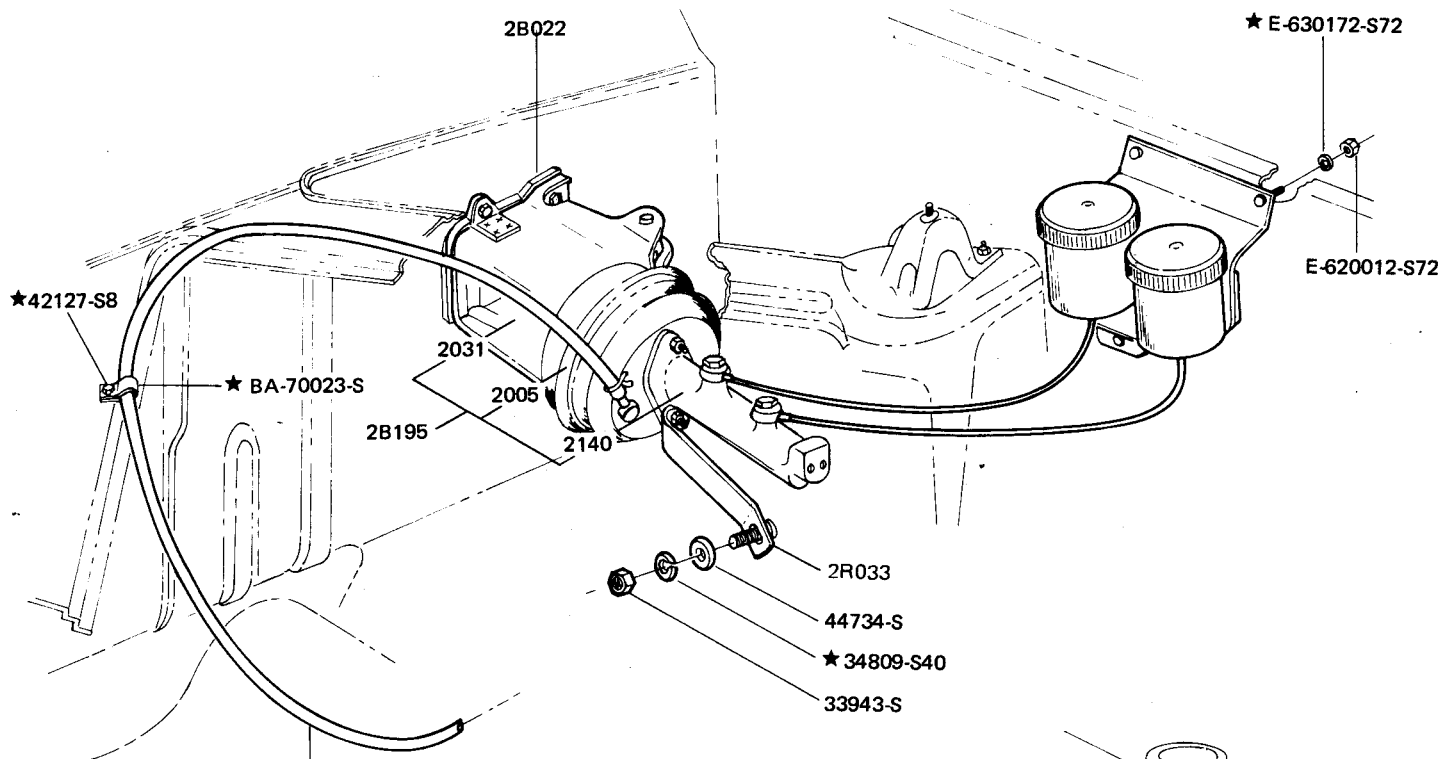

**AUTOMOTORES
RIVADAVIA S.A.C.I.**
Av. RIVADAVIA 6109
Tel. 632-5071 / 79 50 INT.
DEPTO. SERVICIO YERBAL 1578/98 - 1600/99
DEPTO. REPUESTOS YERBAL 1612
1406 - CAPITAL FEDERAL

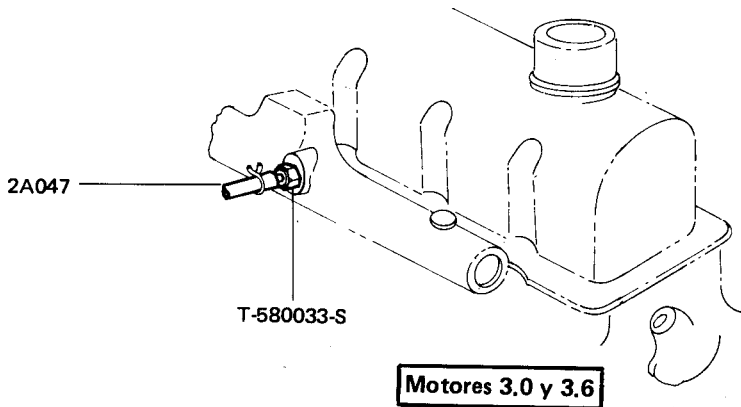

SU CONCESIONARIO

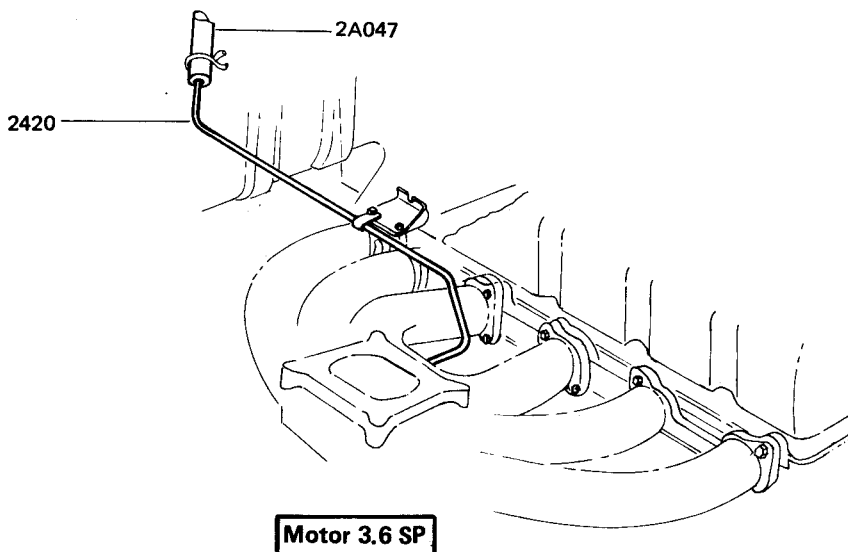
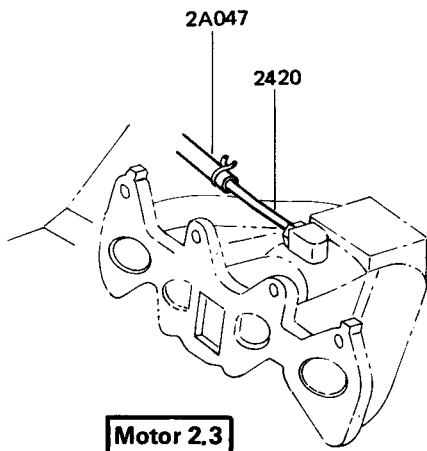

PIEZAS PARA FALCON - FAIRLANE

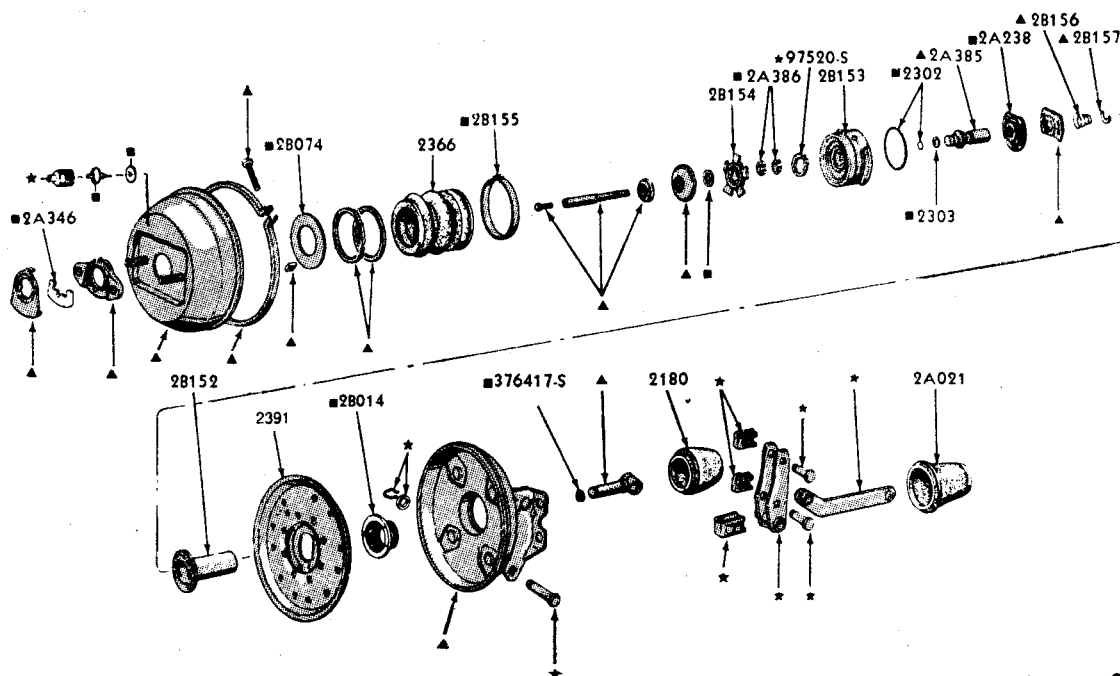

- Suministrada solamente en 2307
- ▲ Suministrada solamente en 2005

"TÍPICO" SERVO FRENO Y COMPONENTES - FALCON 1970/

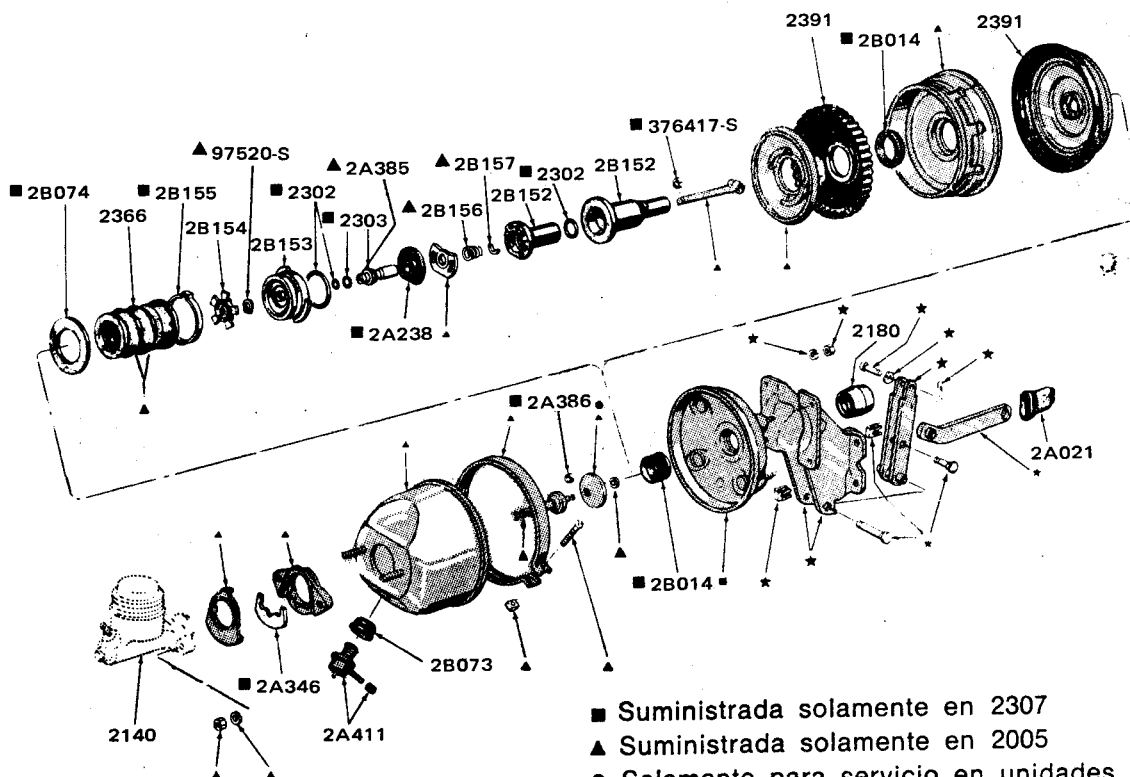

- Suministrada solamente en 2307
- ▲ Suministrada solamente en 2005
- Solamente para servicio en unidades de 1969

PIEZAS PARA FALCON - FAIRLANE

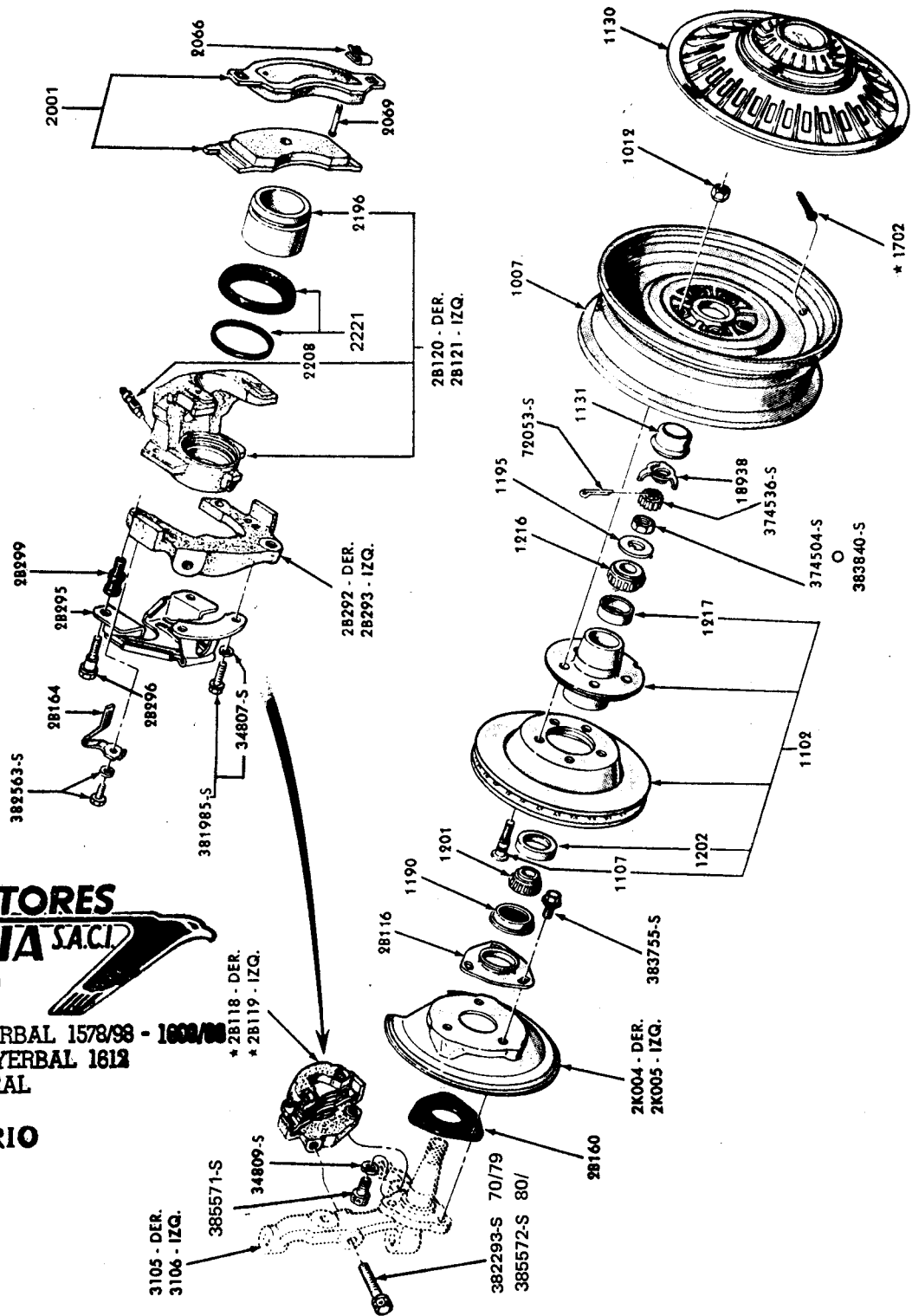

**AUTOMOTORES
RIVADAVIA S.A.C.I.**

Av. RIVADAVIA 6109
Tel. 632-5071/79 50 INT.

DEPTO. SERVICIO YERBAL 1578/98 - 1600/98

DEPTO. REPUESTOS YERBAL 1812

1406 - CAPITAL FEDERAL

SU CONCESIONARIO

PIEZAS PARA FALCON – FAIRLANE

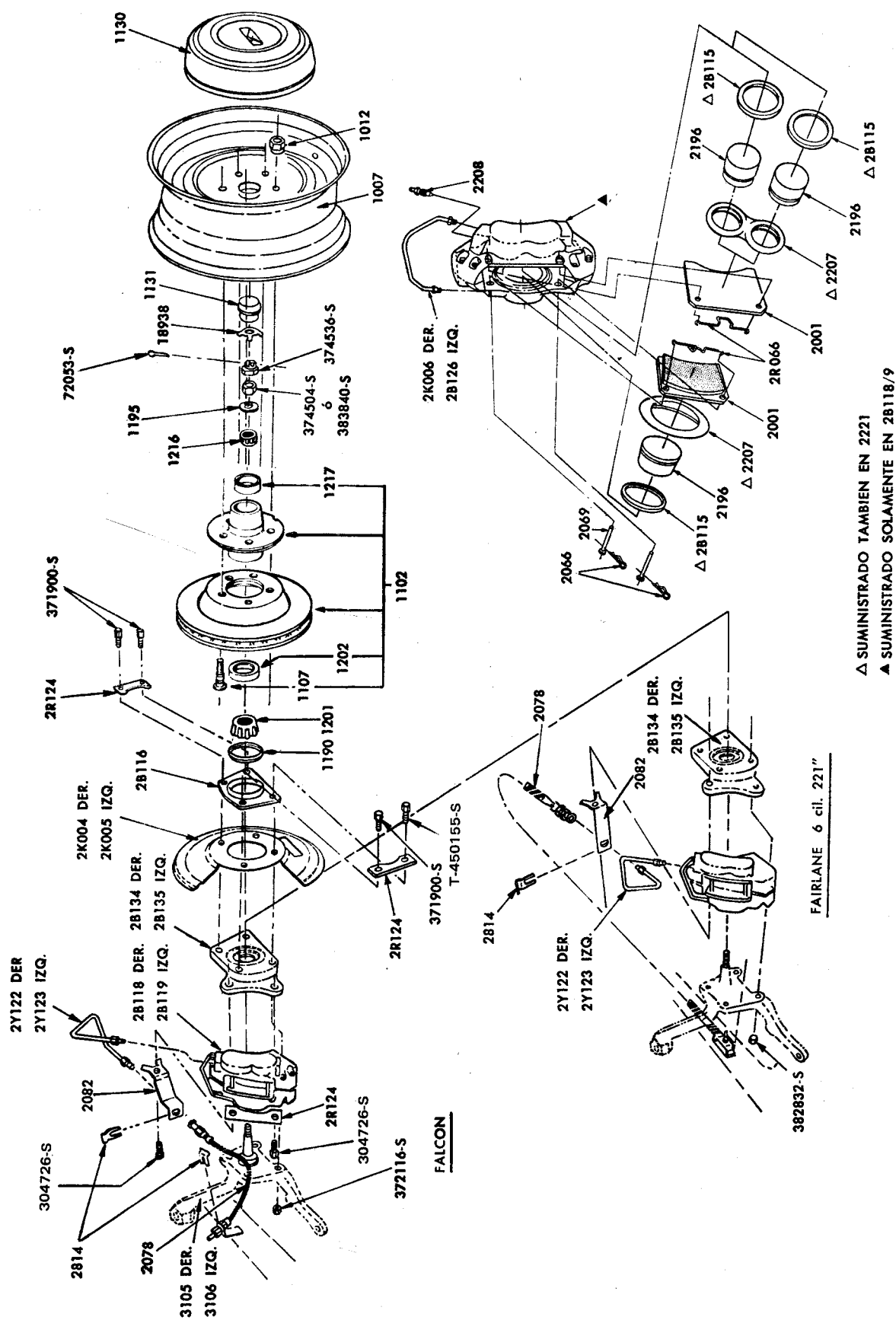

PIEZAS PARA FALCON – FAIRLANE

| PIEZA N° | DESCRIPCION | MODELO | AÑO | CANT. |
|------------------|-----------------------------------------------------|--------|---------|-------|
| 2001 | JUEGO CINTA Y PATIN – FRENO DELANTERO | | | |
| C2OZ-2001-A | Para frenos de 10" | X | 64/78 | 1 |
| BAC8TZ-2001-A | Tras. | X (97) | 73/7-82 | 1 |
| BAC9OZ-2001-A ★ | Tras. | B | 70/82 | 1 |
| R-PF-1(BAD0OZ/A) | 6 cil. - Freno de disco | B | 69/70 | 1 |
| R-PF-1(BAD0DZ/A) | Freno de disco | B | 70/82 | 1 |
| D0OZ-2001-D | 8 cil. - Freno de disco (pastillas solamente) | X | 70/ | 1 |
| D6DZ-2001-A | 8 cil. - Freno de disco (pastillas solamente) | B | 70/1-80 | 1 |
| | | B | 80/82 | 1 |
| 2003 | JUEGO REPARACION MENOR - BOMBA MAESTRA FRENO | | | |
| BAE2DZ-2003-A | | X | 82/ | 1 |
| BAE2DZ-2003-B ▲ | | X | 82/ | 1 |
| 2004 | JUEGO REPARACION – BOMBA MAESTRA FRENO | | | |
| C0AZ-2004-A | Sin servo | X | 62/78 | 1 |
| BAC9OZ-2004-A ★ | Con servo | B | 69/70 | 1 |
| BAC9OZ-2004-C ★ | Con servo y freno de tambor | B | 69/70 | 1 |
| BAC7TZ-2004-C | Con servo y freno de disco - 8 cil. | X | 70/ | 1 |
| BAD0OZ-2004-A | Con servo y freno de disco - 6 cil. | B | 70/1-80 | 1 |
| BAD0OZ-2004-A | Con servo y freno de disco | B | 70/82 | 1 |
| BAD9OZ-2004-A | Con servo y freno de disco - 8 cil. | X | 70/ | 1 |
| BAE2DZ-2004-A | Con servo y freno de disco | B | 80/82 | 1 |
| BAE2DZ-2004-B ▲ | Con servo y freno de disco | X | 82/ | 1 |
| | | X | 82/ | 1 |
| 2K004-5 | GUARDAPOLVO – FRENO DISCO | | | |
| C9OZ-2K004-A ★ | Der. - 8 cil. | B | 70/1-80 | 1 |
| C9OZ-2K005-A ★ | Izq. - 8 cil. | B | 70/1-80 | 1 |
| BAD0DZ-2K004-A | Der. - 6 cil. | X | 70/ | 1 |
| | 6 cil. | B | 70/82 | 1 |
| BAD0DZ-2K005-A | Izq. - 6 cil. | X | 70/ | 1 |
| | 6 cil. | B | 70/82 | 1 |
| D8DZ-2K004-A | Der. - 8 cil. | B | 80/82 | 1 |
| D8DZ-2K005-A | Izq. - 8 cil. | B | 80/82 | 1 |
| | T-450155-S Bulón 3/8" - 24 x 2.68 - 6 cil. | X | 70/ | 2 |
| | 371900-S Bulón 3/8" - 24 x 1/2" - 6 cil. | B | 70/82 | 2 |
| | | X | 70/ | 6 |
| | | B | 70/82 | 6 |
| 2005 | SERVO FRENO | | | |
| BAC6DZ-2005-A ★ | Freno de tambor | X | 62/70 | 1 |
| BAC9DZ-2005-A | Freno de disco | X | 70/5-78 | 1 |
| BAD0DZ-2005-A | 6 cil. - Freno de disco | X | 70/7-82 | 1 |
| BAD0OZ-2005-A | 8 cil. - Freno de disco | B | 70/82 | 1 |
| BAD0OZ-2005-B | 8 cil. - Freno de disco | B | 70/80 | 1 |
| BAE0OZ-2005-A | 8 cil. - Freno de disco | B | 80/82 | 1 |
| BAE2DZ-2005-A | | X | 82/ | 1 |
| BAE2DZ-2005-B ● | | X | 82/ | 1 |
| 2K006 ★ | TUBO TRANSFERENCIA – CALIBRE DERECHO | | | |
| BAD0OZ-2K006-A | 6 cil. | B | 70/9-76 | 1 |
| BAD0DZ-2K006-A | | X | 70/5-76 | 1 |
| 2007 | JUEGO DE CINTAS – PATIN FRENO | | | |
| BAD0DZ-2007-A ★ | Del. para frenos de 10" | X | 64/7-82 | 1 |
| | Tras. | X (97) | 73/7-82 | 1 |
| BAD0DZ-2007-B ★ | Tras. para frenos de 10" | X | 64/7-82 | 1 |

▲ Usar con bomba maestra N° BAE2DZ-2140-B/C.

● Usar con pieza identificada con N° 82DR-2B195-D/E.

SECCION 20 - 2

PIEZAS PARA FALCON – FAIRLANE

| PIEZA N° | DESCRIPCION | MODELO | AÑO | CANT. |
|------------------------------------------------------------------------------------------------------------|----------------------------------------------------------------------------------------------------------------------------------------------------------------------------------------------|-----------------------------------------|----------------------------------------------------|----------------------------|
| 2007 BAD00Z-2007-A ★ BAD00Z-2007-B ★ BAD0AZ-2007-A BAE2DZ-2007-B ★ BAE2DZ-2007-C | JUEGO CINTAS - PATIN FRENO Del. 8 cil. - Tras. 6 cil. - Tras. 6 cil. - Tras. - Uso c/freno de disco | B B B B X (97) X (54-71) | 69/70 69/82 69/70 70/82 82/ 82/ | 1 1 1 1 1 1 |
| 2012 BAC3DZ-2012-A | PLATO - FRENO DELANTERO Frenos de 10" 382832-S 100 ★ Tuerca 3/8" - 24 (6 cil. con freno de disco) 375381-S Bulón 3/8" - 24 x 2.18" 20310-S Tornillo tras. del. | X B X B B B | 64/7-82 70/82 67/ 69/70 69/82 69/70 | 2 8 2 2 4 4 |
| 2A021 BAC7AZ-2A021-A BAC9OZ-2A021-A | GUARDAPOLVO - PALANCA SERVO FRENO | X B | 70/ 69/82 | 1 1 |
| 2B022 BAC9OZ-2B022-A BAE2DZ-2B022-A | JUNTA - SOPORTE SERVO FRENO | B X | 69/82 82/ | 1 1 |
| 2026 ★ C2OZ-2026-A | JUNTA - PLATO FRENO DELANTERO | X B | 62/78 69/70 | 2 2 |
| 2027 ★ BAC9OZ-2027-A | PERNO - ANCLAJE PATIN FRENO Tras. Del. 33850-S ★ Tuerca 5/8" - Tras. Del. BA-20005-S ★ Arandela | B B B B B | 69/82 69/70 69/82 69/70 69/82 | 2 2 2 2 4 |
| 2028 96 H-2028 BAC9OZ-2028-A ★ | PLACA – ANCLAJE PATIN FRENO Freno de 10" Tras. Del. | X B B | 64/ 69/82 69/70 | 2-4 2 2 |

PIEZAS PARA FALCON – FAIRLANE

| PIEZA N° | DESCRIPCION | MODELO | AÑO | CANT. |
|----------------------------------------------------------------------------------------------------------|--------------------------------------------------------------------------------------------------------------------------------------------------|------------------------------------|-----------------------------------------------------------|-----------------------------------|
| 2031 BAC6DZ-2031-A ★ BAE2DZ-2031-A BAE2DZ-2031-B ● | SOPORTE - SERVO FRENO 20347-S ★ Bulón 5/16" x 3/4" 34806-S7 Arandela 34807-S7 Arandela 33798-S8 Tuerca | X X X X X X X | 62/70 82/ 82/ 62/70 62/70 62/70 62/70 | 1 1 1 4 s/n 2 4 |
| 2A031 ★ BAC6DZ-2A031-A | TUBO ENTRADA SERVO FRENO | X | 62/70 | 1 |
| 2R033 BAD0DZ-2R033-A BAE2DZ-2R033-A | SOPORTE DELANTERO - SERVO FRENO | X X | 70/7-82 82/ | 1 1 |
| 2035 BAC3DZ-2035-A BAC9OZ-2035-A BAC9OZ-2035-B | RESORTE - PATIN FRENO Frenos de 10" Primario tras. Del. Secundario tras. Del. | X B B B B | 64/ 69/82 69/70 69/82 69/70 | 4-8 2 2 2 2 |
| 2A040 BAC9OZ-2A040-A BAC9OZ-2A040-C BAD0OZ-2A040-B BAE2DZ-2A040-A BAE2DZ-2A040-B | CAÑO - BOMBA MAESTRA FRENO A CONECTOR Sin servo Con servo Con freno de disco A válvula reguladora A válvula reguladora | B B B X (54-71) X (97) | 69/70 69/70 70/82 82/ 82/ | 1 1 1 1 1 |
| 2041 BAC3DZ-2041-A BAC9OZ-2041-A BAC9OZ-2041-B BAE3DZ-2041-C BAE3DZ-2041-D | TORNILLO - AJUSTE FRENO Frenos de 10" Der. - Tras. Del. Izq. - Tras. Del. Der. Izq. | X B B B B X X | 64/7-82 69/82 69/70 69/82 69/70 82/ 82/ | 4 1 1 1 1 1 1 |
| 2042 B7A-2042-A | VASTAGO - CILINDRO FRENO Tras. Del. | X B B | 62/ 69/82 69/70 | 4-8 4 4 |
| 2044 ★ C2OZ-2044-A | JUNTA - PLATO DE FRENO | X B | 64/78 69/70 | 2 2 |

SECCION 20 - 4

PIEZAS PARA FALCON - FAIRLANE

| PIEZA N° | DESCRIPCION | MODELO | AÑO | CANT. |
|------------------------------------------------------------------------------------------------------------------------------|-------------------------------------------------------------------------------------------------------------------------------------------------------------------------------------------------------------------------|----------------------------------------|----------------------------------------------------------|--------------------------------------|
| 2047 BAC3DZ-2047-A | TUERCA - TORNILLO AJUSTE FRENO Frenos de 10" | X (54-71) X (97) X X | 64/78 73/78 78/82 | 4 4 2 |
| BAC9OZ-2047-A | Izq. Der. Tras. | B B | 82/ 69/82 | 1 1 |
| BAC9OZ-2047-B | Del. Izq. - Tras. | B B | 69/70 69/82 | 1 1 |
| BAE3DZ-2047-A | Del. Der. | B X (97) X | 69/70 73/7-82 82/ | 1 1 1 |
| 2A047 BAC6DZ-2A047-A BAC9OZ-2A047-A ★ BAD0DZ-2A047-A ★ BAE2DZ-2A047-A BAC9TZ-2A047-A ★ 78BR-2A047-A | MANGUERA - SERVO FRENO D.I. .365" - D.E. .81" - largo 55" Largo 12" (Cortar de BAC6DZ/A) Largo 43" - Freno de disco (Cortar de BAC6DZ/A) 2.3 Lts. Largo 22" - Freno de disco (Cortar de BAC6DZ/A) | X B X X X (54E) X (54E) | 62/78 69/82 70/ 82/ 73/11-82 82/ | 1 1 1 1 1 1 |
| 2048 C3DZ-2048-B BAC9OZ-2048-A | PIVOTE - TORNILLO AJUSTE FRENO Del. Tras. | X B B | 63/ 69/70 69/82 | 2-4 2 2 |
| 2049 BAC3DZ-2049-B BAC9OZ-2049-A ★ BAE2DZ-2049-B | RESORTE - TORNILLO AJUSTE FRENO Frenos de 10" Tras. Del. | X B B X | 64/7-82 69/82 69/70 82/ | 4 2 2 2 |
| 2061-2 BAC3DZ-2061-A BAC3DZ-2062-A BAC6TZ-2061-A BAC6TZ-2062-A | CILINDRO - FRENO DELANTERO Der. - 1 1/8" D.I. 8 cil. Izq. - 1 1/8" D.I. 8 cil. Der. 6 cil. - 1 1/16" D.I. 8 cil. Izq. 6 cil. - 1 1/16" D.I. 8 cil. | X B X B B B B B | 64/78 70 64/78 70 69/70 69 69/70 69 | 1 1 1 1 1 1 1 1 |
| 2066 B7A-2066-A C8AZ-2066-A BAD0OZ-2066-A | RETEN - RESORTE PATIN DE FRENO Tras. Del. Del. Freno de disco - 8 cil. Del. Freno de disco 6 cil. | X B B B X B | 64/ 69/82 69/70 70/82 70/ 70/82 | 8-16 8 8 4 4 4 |
| 2R066 BAD0OZ-2R066-A | SEGURO - ANTIRRUIDO ZAPATA FRENO DISCO 6 cil. | X B | 70/ 70/82 | 4 4 |

1/11-5-84

SECCION 20 - 6
PIEZAS PARA FALCON – FAIRLANE

| PIEZA N° | DESCRIPCION | MODELO | AÑO | CANT. |
|------------------------------------------------------------------------------------------------------------------------------------|---------------------------------------------------------------------------------------------------------------------------------|----------------------------|----------------------------------------------------|----------------------------|
| 2A091 BAC9DZ-2A091-A | INSTALACION COMPLETA SERVO FRENO Con freno de tambor | X | 64/78 | 1 |
| 2B091 BAD0DZ-2B091-A BAE1DZ-2B091-B | VALVULA REDUCTORA CONJUNTO Freno de disco | X X | 70/7-82 82/ | 1 1 |
| 2092 8A-2092 | TAPA - AGUJERO AJUSTE FRENO Tras. Del. | X B B | 62/ 69/82 69/70 | 4 4 4 |
| 2A094 ★ C0DZ-2A094-A | SEGURO - RETEN Y RESORTE PATIN DE FRENO | X | 62/64 | 2 |
| 2106 BAC3DZ-2106-A | SEGURO - RETEN PALANCA FRENO DE MANO | X B | 64/ 69/82 | 2 2 |
| 2A107 BAE2DZ-2A107-A | TUBO - VALVULA CONTROL FRENO A CONECTOR TRAS. | X | 82/ | 1 |
| 2B115 BAD0OZ-2B115-A BAD0OZ-2B115-B | SELLO - PISTON FRENO DE DISCO Int. 6 cil. Ext. 6 cil. | X B X B | 70/ 70/82 70/ 70/82 | 2 2 4 4 |
| 2B116 C8OZ-2B116-A ★ BAD0DZ-2B116-A D4DZ-2B116-A | GUARDAPOLVO - FRENO DE DISCO 8 cil. 6 cil. 8 cil. 383755-S - Bulón y arandela 5/16" - 18 x 1/2" - 8 cil. | B X B B B | 70/1-80 70/ 70/82 80/82 70/82 | 2 2 2 2 6 |
| 2B118-9 BAD6DZ-2B118-A ● BAD6DZ-2B119-A ● BAD9OZ-2B118-A ● BAD9OZ-2B119-A ● BAE2DZ-2B118-A BAE2DZ-2B119-A | CALIBRE CONJUNTO - FRENO DE DISCO Der. Izq. Der. - 6 cil. Izq. - 6 cil. Der. Izq. | X X B B X X | 70/5-80 70/5-80 70/82 70/82 80/ 80/ | 1 1 1 1 1 1 |
| 2B120-1 C8OZ-2B120-A D5DZ-2B120-A C8OZ-2B121-A D5DZ-2B121-A | CALIBRE - FRENO DE DISCO Der. - 8 cil. Der. - 8 cil. Izq. - 8 cil. Izq. - 8 cil. 385217-S100 - Bulón | B B B B B | 70/1-80 80/82 70/1-80 80/82 80/82 | 1 1 1 1 2 |

● Para años 70/5-76 usar con tubos BAD1DZ-24122/3-A.

PIEZAS PARA FALCON – FAIRLANE

| PIEZA N° | DESCRIPCION | MODELO | AÑO | CANT. |
|------------------|----------------------------------------------------|-----------|---------|-------|
| 2Y122-3 | TUBO - FRENO DE DISCO | | | |
| BAD1DZ-2Y122-A | Der. - 6 cil. | B | 70/9-76 | 1 |
| | | X | 71/5-76 | 1 |
| BAD6DZ-2Y122-A | Der. - 6 cil. | B | 76/82 | 1 |
| | | X | 76/ | 1 |
| BAD1DZ-2Y123-A | Izq. - 6 cil. | B | 70/9-76 | 1 |
| | | X | 71/5-76 | 1 |
| BAD6DZ-2Y123-A | Izq. - 6 cil. | B | 76/82 | 1 |
| | | X | 76/ | 1 |
| 2R124 | PLACA - RETEN FRENO DISCO | | | |
| BAD0DZ-2R124-A ★ | 6 cil. - Soporte a calibre | X-B | 70/4-79 | 2 |
| BAD0DZ-2R124-B ★ | 6 cil. - Seguro bulones | X-B | 70/2-79 | 4 |
| BAD9DZ-2R124-A | 6 cil. - Soporte a calibre | X | 70/ | 2 |
| | | B | 70/82 | 2 |
| 2B126 ★ | TUBO TRANSFERENCIA - CALIBRE FRENO DE DISCO | | | |
| BAD0DZ-2B126-A | Izq. | X | 70/5-76 | 1 |
| BAD0OZ-2B126-A | Izq. - 6 cil. | B | 70/9-76 | 1 |
| 2128 | JUEGO REPARACION - CILINDRO FRENO TRASERO | | | |
| BAC0DZ-2128-A | 29/32" - Freno delantero a campana | X | 64/78 | 2 |
| C3AZ-2128-A | 6 cil. - 7/8" | B | 69/70 | 2 |
| BAE3DZ-2128-B | 8 cil. - 13/16" | B | 69/82 | 2 |
| | 13/16" - c/freno de disco | X (71-97) | 70/ | 2 |
| BAD0DZ-2128-A | 8 cil. - 3/4" | B | 70/82 | 2 |
| | 3/4" - c/freno de disco | X (54) | 70/ | 2 |
| BAD0OZ-2128-A | 6 cil. - c/freno de disco | B | 70/82 | 2 |
| BAE3DZ-2128-A | 3/4" | X (54) | 82/ | 2 |
| 2B129 | ESPACIADOR - VARILLA BOMBA MAESTRA FRENO | | | |
| C5DZ-2B129-A | | B | 69/82 | 2 |
| | | X | 82/ | 2 |
| 2B134-5 | SOPORTE - FRENO DE DISCO | | | |
| BAD9DZ-2B134-A | | X | 70/ | 1 |
| | | B | 70/82 | 1 |
| BAD9DZ-2B135-A | | X | 70/ | 1 |
| | | B | 70/82 | 1 |
| | 372116-S - Tuerca autofrenante 3/8" - 24 | X | 70/ | 8 |
| | | B | 70/82 | 8 |
| | BA-450038-S - Bulón - | X | 70/ | 4 |
| | 6 cil. | B | 70/82 | 4 |
| 2140 | BOMBA MAESTRA DE FRENO | | | |
| C3AZ-2140-B | Sin servo | X | 62/78 | 1 |
| BAC9DZ-2140-A ★ | Con servo y freno de tambor | X | 70/73 | 1 |
| BAC0OZ-2140-A ★ | Sin servo | B | 69/70 | 1 |
| BAC9OZ-2140-B | Con servo | B | 69/70 | 1 |
| BAD0DZ-2140-A | Con servo y freno de disco | X | 70/82 | 1 |
| BAD0OZ-2140-A | Con servo y freno de disco - 6 cil. | B | 70/82 | 1 |
| | Con servo y freno de disco - 8 cil. | B | 70/1-80 | 1 |
| BAD3DZ-2140-A | Con servo y freno de disco | X | 73/82 | 1 |
| BAD9OZ-2140-A | Con servo y freno de disco - 8 cil. | B | 80/82 | 1 |
| BAE2DZ-2140-A | Con servo y freno de disco | X | 82/1-83 | 1 |

PIEZAS PARA FALCON – FAIRLANE

| PIEZA N° | DESCRIPCION | MODELO | AÑO | CANT. |
|----------------------------------------------------------------------------------------------------------|-------------------------------------------------------------------------------------------------------------------------------------------------------------------------------------------------------------------------------------------------------------------------------------------------------------------------------------------------------------|--------------------------------------|----------------------------------------------------------|--------------------------------------|
| 2140 BAE2DZ-2140-A BAE2DZ-2140-B ◇ BAE2DZ-2140-C ○ BAE2DZ-2140-D | BOMBA MAESTRA DE FRENO Con servo y freno de disco - 4 cil. (Tipo vasos remotos) Con servo y freno de disco - 6 cil. Con servo y freno de disco - (Tipo vasos remotos) Con servo y freno de disco - 4 cil. Con servo y freno de disco - 6 cil. BA-600351- Arandela T-980012-S Conector orientable BA-600350 Tornillo conector | X X X X X X X X | 83/ 83/ 82/1-83 83/ 83/ 82/ 82/ 82/ | 1 1 1 1 1 2 4 2 |
| 2143 ★ C0DD-2143-A BAC9OZ-2143-A | VARILLA – EMPUJE BOMBA MAESTRA DE FRENO | X B | 62/82 69/82 | 1 1 |
| 2145 8A-2145 | RESORTE Y RETEN - PISTON BOMBA MAESTRA FRENO | X | 62/7-82 | 1 |
| 2149 8M-2149 | JUNTA - CONEXION CAÑERIA FRENO | X B | 62/ 69/82 | 3 4 |
| 2150 BAE2DZ-2150-A BAE2DZ-2150-B | TORNILLO CONECTOR DEPOSITO A BOMBA MAESTRA 6 cil. - Plástico - (Uso con Bomba BAE2DZ-2140-B) 6 cil. - Metálico (Uso con Bomba BAE2DZ-2140-D) | X X | 83/ 83/ | 2 2 |
| 2B152 BAC9OZ-2B152-A BAD0DZ-2B152-A BAC7AZ-2B152-A BAE2DZ-2B152-A | BUJE - DESLIZANTE SERVO FRENO Ext. Ext. - Con freno de disco Con freno de tambor Int. - Con freno de disco | B X X X B | 69/82 70/ 70/78 70/ 69/82 | 1 1 1 1 1 |
| 2B153 BAC7AZ-2B153-A BAE2DZ-2B153-A ■ | CUERPO - VALVULA SERVO FRENO | X B X | 69/ 69/82 82/ | 1 1 1 |
| 2B154 BAC9OZ-2B154-A BAD0OZ-2B154-A BAC7AZ-2B154-A BAE2DZ-2B154-A BAE2DZ-2B154-B ■ | PALANCA REACCION - SERVO FRENO 6 cil. - Con freno de disco 8 cil. - Con freno de disco | B B B X X X | 69/70 70/82 70/82 70/7-82 82/ 82/ | 1 1 1 1 1 1 |
| 2B160 ★ C8OZ-2B160-A | JUNTA - GUARDAPOLVO FRENO DISCO 8 cil. | B | 70/1-80 | 2 |
| 2162 BAC9OZ-2162-A BAD0DZ-2162-A ▲ 81BR-2162-A BAE2DZ-2162-A | TAPA - LLENADO BOMBA MAESTRA DE FRENO 6 cil. - Tipo vasos incorporados - (Usar con BAE2DZ-2190-D) 6 cil. - Tipo vasos incorporados (Usar con BAE2DZ-2140-B) | B X X X | 69/82 62/7-82 83/ 83/ | 1 1 2 2 |
| 2B164 C8AZ-2B164-A ★ D4FZ-2B164-A | CLIP - ANTIRRUIDO ZAPATA FRENO DISCO 8 cil. 382563-S ★ Tornillo y arandela | B B B | 70/1-80 80/82 70/1-80 | 2 2 2 |

◇ Usar con pieza identificada con N° 82DR-2B195-E
○ Usar con pieza identificada con N° 82DR-2B195-D

▲ Para años 62/7-73 se usará únicamente con la junta BAD0DZ-2167-A
■ Usar en servo freno BAE2DZ-2005-B.

PIEZAS PARA FALCON - FAIRLANE

| PIEZA N° | DESCRIPCION | MODELO | AÑO | CANT. |
|----------------------------------------------------------------------------------------------------------------------------|---------------------------------------------------------------------------------------------------------------------------------------------------------------------------------------------------------------------------------------|--------------------------------------------------------|------------------------------------------------------------------------------|------------------------------------------------|
| 2166 BAE2DZ-2166-A | TAPA - DEPOSITO BOMBA MAESTRA FRENO Tipo vasos remotos T-490003-S - Junta de fibra | X X | 82/ 82/ | 2 2 |
| 2167 BAC9OZ-2167-A BAD0DZ-2167-A ■ BAE2DZ-2167-A | JUNTA - TAPA LLENADO BOMBA MAESTRA FRENO Para uso con vasos remotos | B X X | 69/82 62/7-82 82/ 82/1-83 | 1 1 2 2 |
| 2173 FAA-2173-A | CUBETA PRIMARIA - BOMBA MAESTRA FRENO Ø 1" | X | 62/78 | 1 |
| 2A176/7 BAC9OZ-2A176-A BAC9OZ-2A177-A | PALANCA - AJUSTE PATIN FRENO Der. tras. Der. tras. Del. Izq. tras. Izq. tras. Del. | B X B B X B | 69/82 82/ 69/70 69/82 82/ 69/70 | 2 2 2 2 2 2 |
| 2178 BAD0DZ-2178-A | VALVULA RETENCION CONJUNTO Freno de disco | X | 70/7-82 | 1 |
| 2A178 BAC9OZ-2A178-A BAE2DZ-2A178-A BAE2DZ-2A178-B | CABLE - REGULADOR DE FRENO Tras. Del. Tras. - Usar con plato identificado 2.400.219/20 Tras. | B B X (54-71) X | 69/82 69/70 82/ 82/ | 2 2 2 2 |
| 2A179 BAC9OZ-2A179-A | GUIA - CABLE REGULADOR FRENO Tras. Del. Tras. | B B X | 69/82 69/70 82/ | 2 2 2 |
| 2180 BAC7AZ-2180-A BAE2DZ-2180-A ● | GUARDAPOLVO - VARILLA EMPUJE SERVO FRENO | X B X | 70/ 69/82 82/ | 1 1 1 |
| 2B180 ★ BAC9OZ-2B180-A | ESPACIADOR - MONTAJE SOPORTE PEDAL FRENO | B | 69/82 | 1 |
| 2Y187 BAD0DZ-2Y187-A | VALVULA REDUCTORA Y DE RETENCION CONJUNTO Freno de disco | X | 70/7-82 | 1 |
| 2195/7 BAC0DD-2195-A BAC2DZ-2196-A C3OZ-2196-B BAC9OZ-2197-A 8A-2197-A C8OZ-2196-A D4FZ-2196-A | PISTON - CILINDRO FRENO Tras. - 29/32" Del. 1 1/8" 8 cil. Del. - 6 cil. - 1 1/16" 8 cil. 8 cil. - Tras. - 13/16" Tras. - Freno de disco 6 cil. - Tras. - 7/8" Del. - Freno de disco - 8 cil. 2 3/8" | X X B B B B X (71-97) B B B | 64/ 64/78 70 69/70 69 69 70/ 69/70 70/1-80 80/ 82 | 4 4 4 4 4 4 4 4 2 2 |

■ Para años 62/7-73 se usará únicamente con la tapa BAD0DZ-2162-A.

● Usar en servo freno BAE2DZ-2005-B.

PIEZAS PARA FALCON - FAIRLANE

| PIEZA N° | DESCRIPCION | MODELO | AÑO | CANT. |
|--------------------|-------------------------------------------------|-----------|---------|-------|
| 2195/7 | PISTON - CILINDRO FRENO | | | |
| BAD00Z-2196-A | Del. Int. - 6 cil. - Freno de disco | X | 70/ | 2 |
| | | B | 70/82 | 2 |
| BAD00Z-2196-B | Del. ext. - 6 cil. - Freno de disco | X | 70/ | 4 |
| | | B | 70/82 | 4 |
| BAD0DZ-2197-A | Tras. - 8 cil. 3/4" | B | 70/82 | 4 |
| | Tras. - Freno de disco | X (54) | 70/ | 4 |
| BAD00Z-2197-A | Tras. - 6 cil. 11/16" | B | 70/82 | 4 |
| 2B195 | SERVO, SOPORTE Y BOMBA DE FRENO CONJUNTO | | | |
| BAD5DZ-2B195-A ★ | Con freno de tambor | X | 70/78 | 1 |
| BAD5DZ-2B195-B ★ | Con freno de disco | X | 70/7-82 | 1 |
| BAD6OZ-2B195-A (+) | 221" | B | 70/82 | 1 |
| BAD6OZ-2B195-B ★ | 292" | B | 70/1-80 | 1 |
| BAD9OZ-2B195-A ★ | 292" | B | 80/82 | 1 |
| BAE2DZ-2B195-A (+) | Tipo vasos remotos | X | 82/1-83 | 1 |
| | 2.3 L | X | 83/ | 1 |
| BAE2DZ-2B195-B (+) | 188" - 221" | X | 83/ | 1 |
| 2A199 | TUBO - BOMBA A CONECTOR TUVO FRENO TRAS. | | | |
| BAD0DZ-2A199-A | Uso sin servo | X | 70/ | 1 |
| BAD0DZ-2A199-B ★ | Uso con servo | X | 70/78 | 1 |
| BAD0DZ-2A199-C | Uso con freno de disco | X | 70/ | 1 |
| | 382714-S Unión 3/8" | X | 70/ | 1 |
| 2001 - 2200 | JUEGO CINTA Y PATIN - FRENO TRASERO | | | |
| C20Z-2001-A ● | Del. con freno a tambor | X | 64/78 | 2 |
| | Tras. | X (97) | 73/7-82 | 2 |
| BAC8TZ-2001-A ■ | 6 cil. (uso con freno a disco) | B | 70/82 | 1 |
| C20Z-2200-A ● | Tras. | X (54-71) | 64/7-82 | 2 |
| BAC9OZ-2200-A ■ | 6 cil. | B | 69/70 | 1 |
| | 8 cil. | B | 69/82 | 1 |
| BAE2DZ-2200-B ■ | | X (97) | 82/ | 1 |
| BAE2DZ-2200-C ■ | | X (54-71) | 82/ | 1 |
| 2201/3 | CUBETA - CILINDRO FRENO | | | |
| BAC0DD-2201-A ★ | Tras. - 29/32" | X | 64/70 | 4 |
| 91A-2202 | Del. - 1 1/8" | X | 64/ | 4 |
| | 8 cil. | B | 70 | 4 |
| C3AZ-2201-B | Tras. - 6 cil. - 7/8" | B | 69/70 | 4 |
| BAC9OZ-2201-A | Tras. - 8 cil. - 13/16" | B | 69 | 4 |
| | Tras. - Con freno de disco | X (71-97) | 70/7-82 | 4 |
| 8C-2203 | Del. - 1 1/16" - 6 cil. | B | 69/70 | 4 |
| | 8 cil. | B | 69 | 4 |
| BAD0DZ-2201-A | Tras. - 8 cil. 3/4" | B | 70/82 | 4 |
| | Tras. - Con freno de disco | X (54) | 70/7-82 | 4 |
| BAD00Z-2201-A | Tras. - 6 cil. - 11/16" | B | 70/82 | 4 |
| BAE3DZ-2201-A | Tras. 3/4" | X (54) | 82/ | 4 |
| BAE3DZ-2201-B | Tras. 13/16" | X (71-97) | 82/ | 4 |
| 2204-5 | RESORTE - PISTON CILINDRO FRENO | | | |
| BAC0DD-2204-A | Tras. | X | 64/7-82 | 2 |
| | Tras. - 6 cil. | B | 69/70 | 2 |
| BAC6TZ-2205-A | Del. | X | 62/ | 2 |
| | Del. | B | 69/70 | 2 |
| BAC9OZ-2204-A ★ | Tras. - 8 cil. (6 cil. c/freno de disco) | B | 69/82 | 2 |
| BAE2DZ-2204-A | | X (54) | 82/ | 2 |
| BAE2DZ-2204-B | | X (71-97) | 82/ | 2 |
| 2206-7 | GUARDAPOLVO - CILINDRO DE FRENO | | | |
| 96H-2206 | | X | 64/7-82 | 8-4 |
| | | B | 69/82 | 8-4 |
| BAD00Z-2207-A | Pistón int. - 6 cil. | X | 70/ | 2 |
| | | B | 70/82 | 2 |
| BAD00Z-2207-B | Pistón ext. - 6 cil. | X | 70/ | 2 |
| | | B | 70/82 | 2 |
| BAE3DZ-2206-A | | X | 82/ | 4 |

■ Formado por (2) zapata primaria y (2) zapata secundaria

● Formado por (1) zapata primaria y (1) zapata secundaria

PIEZAS PARA FALCON - FAIRLANE

| PIEZA N° | DESCRIPCION | MODELO | AÑO | CANT. |
|-----------------|-------------------------------------------------------|-----------|---------|-------|
| 2208 | PURGADOR - CILINDRO DE FRENO | | | |
| 8M-2208 | Del. - Uso c/frenos de 10" | X | 64/65 | 2 |
| | Del. y tras. - 6 cil. | B | 69/70 | 4 |
| | Del. - 8 cil. | B | 69 | 2 |
| BAC0DZ-2208-B | Tras. - Uso c/frenos de 10" | X | 64/ | 2 |
| | Del. | X | 66/ | 2 |
| | Tras. - 8 cil. | B | 69/82 | 2 |
| | Del. - 8 cil. | B | 70 | 2 |
| | Tras. - 6 cil. | B | 70/82 | 2 |
| C8AZ-2208-A ★ | 8 cil. - c/freno de disco | B | 70/1-80 | 2 |
| BAD00Z-2208-A ★ | 6 cil. - c/freno de disco | X | 70/5-76 | 2 |
| | | B | 70/9-76 | 2 |
| BAD60Z-2208-A | 6 cil. - c/freno de disco | X | 76/ | 2 |
| | | B | 76/82 | 2 |
| 2211-2 | PLATO - FRENO TRASERO | | | |
| BAC90Z-2211-A | Der. | B | 69/82 | 1 |
| BAC90Z-2212-A | Izq. | B | 69/82 | 1 |
| BAE2DZ-2211-A | Der. | X (54-71) | 64/ | 1 |
| BAE2DZ-2212-A | Izq. | X (54-71) | 64/ | 1 |
| BAE2DZ-2211-C | Der. | X (97) | 73/ | 1 |
| BAE2DZ-2212-C | Izq. | X (97) | 73/ | 1 |
| | BA-20005-S - Usar con plato identificado 2.400.219/20 | X | 64/82 | 2 |
| 2221 | JUEGO REPARACION - CILINDRO FRENO DELANTERO | | | |
| C1TZ-2221-A | 1 1/8" - Freno del. a campana | X | 64/78 | 2 |
| | 8 cil. | B | 70 | 2 |
| 8C-2221 | 1 1/16" - 8 cil. | B | 69 | 2 |
| | 6 cil. | B | 69/70 | 2 |
| C8OZ-2221-A | 8 cil. - c/frenos de disco | B | 71/1-80 | 1 |
| D4FZ-2221-A | | B | 80/82 | 2 |
| BAD00Z-2221-A | 6 cil. - c/frenos de disco | X | 70/ | 2 |
| | | B | 70/82 | 2 |
| 2B222 ★ | REFUERZO - SOPORTE MANGUERA FRENO | | | |
| C8OZ-2B222-A | | B | 69/82 | 1 |
| 2234 ★ | TUBO - SALIDA SERVO FRENO | | | |
| BAC6DZ-2234-A | | X | 62/70 | 1 |
| 2240 ★ | DEFLECTOR - GRASA RUEDA DELANTERA | | | |
| C2OZ-2240-A | | X | 64/78 | 2 |
| | | B | 69/70 | 2 |
| 2B245 ★ | RETEN - TAPA LLENADO BOMBA MAESTRA FRENO | | | |
| BAC90Z-2B245-A | | B | 69/82 | 1 |

PIEZAS PARA FALCON - FAIRLANE

| PIEZA N° | DESCRIPCION | MODELO | AÑO | CANT. |
|-------------------------------------------------------------------------------------------------------------------------------------------------------------------------------------------------------------------------------------------------------------------------------|----------------------------------------------------------------------------------------------------------------------------------------------------------------------------------------------------------------------------------------------------------------------------------------------------------------------------------------------------------------------------------------------------------------------------------------------------------------------------------------------|-----------------------------------------------------------------------------------------------------------------|---------------------------------------------------------------------------------------------------------------------------------------------------------------------|----------------------------------------------------------------------------------------|
| 2248 C2AZ-2248-A | BULON - PLATO FRENO TRASERO 1/2" - 20 x 1 29/64" | B | 69/82 | 8 |
| 2B253 BAC9OZ-2B253-C ★ BAD0OZ-2B253-B BAD9DZ-2B253-A BAE2DZ-2B253-A BAE2DZ-2B253-B | CAÑO - BOMBA MAESTRA DE FRENO A conector tras. - Con servo A conector tras. - Freno de disco A conector tras. - Freno de disco 6 cil. - A válvula reguladora A válvula reguladora 4 cil. - A válvula reguladora | B B X X (54-71) X (97) X (54-71) | 69/70 70/82 70/7-82 82/ 82/ 82/ | 1 1 1 1 1 1 |
| 2B257 D9BZ-2B257-B BAE2DZ-2B257-A BAE2DZ-2B257-B | VALVULA REGULADORA PRESION FRENO Freno de disco 188" - 221" 2.3 Lts. | B X (54-71) X X (97) | 70/82 82/ 82/ 82/ | 1 1 1 1 |
| 2261-2 BAC3DZ-2261-A BAC3DZ-2262-A BAC6TZ-2261-A BAE1TZ-2262-C BAE1TZ-2261-B BAE1TZ-2262-B BAD0OZ-2261-A BAD0OZ-2262-A BAE2DZ-2261-A BAE2DZ-2262-A | CILINDRO - FRENO RUEDA TRASERA Der. - 29/32" - Con freno del. a campana Izq. - 29/32" - Con freno del. a campana Der. - 7/8" - 6 cil. Izq. - 7/8" - 6 cil. Der. - 13/16" - 8 cil. Con freno de disco Izq. - 13/6" - 8 cil. Con freno de disco Der. - 11/16" - 6 cil. - Freno de disco Izq. - 11/16" - 6 cil. - Freno de disco Der. - 3/4" - 8 cil. Con freno de disco Izq. - 3/4" - 8 cil. Con freno de disco 20310-S - Tornillo | X X B B B X (71) X (97) B X (71) X (97) B B B X (54) B X (54) X | 64/78 64/78 69/70 69/70 69 70/ 73/ 69 70/ 73/ 69 70/82 70/82 70/82 70/ 70/82 70/ 82/ | 1 1 1 1 1 1 1 1 1 1 1 1 1 1 1 1 1 8 |
| 2263-4 C1DD-2263-A ★ C2DZ-2264-A ★ BAC9DZ-2263-A ★ BAC9DZ-2264-A ★ BAD0OZ-2263-A BAD0OZ-2264-A BAD1DZ-2263-A BAD1DZ-2264-A ★ BAD8DZ-2264-A BAD8DZ-2264-B BAD9OZ-2263-A BAD9OZ-2264-A BAE2DZ-2263-A BAE2DZ-2264-A | TUBO - FRENO RUEDA DELANTERA Der. Izq. Der. - Con servo - freno de tambor Freno de disco Izq. - Con servo - freno de tambor Freno de disco Der. - Freno de disco - 6 cil. 8 cil. Izq. - Freno de disco - 6 cil. 8 cil. Der. - Freno de disco Izq. - Freno de disco Izq. - Freno de tambor Izq. - Freno de disco Der. - Freno de disco Izq. - Freno de disco Der. Izq. | X X X X X X X B B B X X X X B B X X X X X | 62/78 62/78 70/78 70/8-71 70/78 70/8-71 70/82 70/1-80 70/82 70/1-80 71/7-82 71/78 78 78/7-82 80/82 80/82 82/ 82/ | 1 1 1 1 1 1 1 1 1 1 1 1 1 1 1 1 1 1 |

PIEZAS PARA FALCON - FAIRLANE

| PIEZA N° | DESCRIPCION | MODELO | AÑO | CANT. |
|----------------------------------------------------------------------------------------------------------------------------------------|----------------------------------------------------------------------------------------------------------------------------------------------------------------------------------------------------------------------------------------------------------------------------------------------------|-------------------------------------------|---------------------------------------------------------------------------------------|-------------------------------------------|
| 2B264 BAC9OZ-2B264-A ★ D0AZ-2B264-A D9BZ-2B264-A | INTERRUPTOR - VALV. REGULADORA PRESION FRENO Freno de disco | B B X | 69/70 70/82 82/ | 1 1 1 |
| 2265 (+) C0DD-2265-D ★ BAC9OZ-2265-A BAD9DZ-2265-B ★ BAE2DZ-2265-A | TUBO - FRENO TRASERO Sin servo freno | X B X X | 62/70 69/82 70/7-82 82/ | 1 1 1 1 |
| 2267-8 BAC3DZ-2267-A ★ BAC3DZ-2268-A BAC9OZ-2267-A BAC9OZ-2267-B BAC9OZ-2268-B BAD8DZ-2267-A BAD8DZ-2268-A | TUBO - FRENO RUEDA TRASERA Der. Izq. Der. Der. - Uso c/código eje tras. 40-41 Izq. - Uso c/código eje tras. 40-41 Der. Izq. | X X B B B X X | 62/78 62/78 69/70 70/82 70/82 78/ 78/ | 1 1 1 1 1 1 1 |
| 2B269 BAC9OZ-2B269-A ★ BAD0OZ-2B269-B | CAÑO - VALVULA DIFERENCIAL A FRENO DEL. DER. Freno de disco | B B | 69/70 70/82 | 1 1 |
| 2A275 BAC9OZ-2A275-A | SOPORTE - CAÑO SERVO FRENO 6 cil. | B | 69/82 | 1 |
| 2B276 ★ BAC9OZ-2B276-A | ADAPTADOR - CONECTOR VALV. REGULADORA PRESION FRENO | B | 69/70 | 1 |
| 2B277 ★ C8AZ-2B277-A | RETEN - EJE PEDAL FRENO | B | 69/82 | 1 |
| 2282 BAC9OZ-2282-A | FLEXIBLE - FRENO TRASERO (ver. 2078) | B | 69/82 | 1 |
| 2B292-3 C8OZ-2B292-A C8OZ-2B293-A D4DZ-2B292-A D4DZ-2B293-A | PLACA - ANCLAJE CALIBRE FRENO DISCO Der. - 8 cil. Izq. - 8 cil. Der. Izq. 382201-S Bulón 7/16" - 14 x 1.32" 382713-S Bulón 9/16" - 12 x 2.62" 382293-S Bulón 9/16" - 12 x 2.62" 385571-S - Bulón 7/16" - 14 x 1.60" 385572-S - Bulón 1/2" - 13 x 2 5/16" | B B B B B B B B B | 70/1-80 70/1-80 80/82 80/82 70/8-78 70/8-77 70/82 70/82 80/82 | 1 1 1 1 2 2 2 2 1 |

PIEZAS PARA FALCON – FAIRLANE

| PIEZA N° | DESCRIPCION | MODELO | AÑO | CANT. |
|-----------------------------------------------------------------------------------------------------------------------------|---------------------------------------------------------------------------------------------------------------------------|--------------------------------------|-----------------------------------------------------------|--------------------------------------|
| 2B295 ★ C80Z-2B295-A | ESTABILIZADOR - CARCASA CALIBRE FRENO DISCO 8 cil. 34807-S7 Arandela 3/8" 381985-S2 ★ Tornillo y arandela | B B B | 70/1-80 70/1-80 70/1-80 | 2 4 4 |
| 2B296 C8AZ-2B296-A | PERNO - FIJADOR CALIBRE FRENO DE DISCO 8 cil. | B | 70/1-80 | 4 |
| 2B299 C8AZ-2B299-A | AISLADOR - PERNO FIJADOR CALIBRE FRENO DISCO 8 cil. | B | 70/1-80 | 4 |
| 2307-9 BAC6DZ-2307-A ★ BAC90Z-2397-A BAC6DZ-2309-A BAC7AZ-2307-A BAE2DZ-2307-A BAE2DZ-2307-B ● | JUEGO REPARACION - SERVO FRENO Menor Freno de disco Mayor Freno de tambor | X B X X X X X | 62/70 69/82 70/7-82 22/70 70/78 82/ 82/ | 1 1 1 1 1 1 1 |
| 2A309 BAC90Z-2A309-A | BUJE - VARILLA BOMBA MAESTRA FRENO (ver 2474) | B X | 69/82 82/ | 1 1 |
| 2320 BAE2DZ-2320-A | SOPORTE - DEPOSITO BOMBA MAESTRA FRENO | X | 82/ | 1 |
| 2B329 ★ BAC90Z-2B329-A BAD00Z-2B329-B | CAÑO - SALIDA VALVULA DIFERENCIAL FRENO Freno de disco | B B | 69/70 70/82 | 1 1 |
| 2B358 BAE2DZ-2B358-A | SOPORTE - SOPORTE TUBO FRENO | X | 82/ | 1 |
| 2366 BAC7AZ-2366-A | FUELLE - SERVO FRENO | X B | 70/ 69/82 | 1 1 |
| 2391 BAC90Z-2391-A BAC90Z-2391-B BAD9DZ-2391-A BAE2DZ-2391-A ● BAE2DZ-2391-B ● | DIAFRAGMA - SERVO FRENO Tras. Freno disco Del. Freno disco Freno de tambor Posterior Anterior | X B X B X X X X | 70/ 69/82 70/ 69/82 70/78 82/ 82/ | 1 1 1 1 1 1 1 1 |
| 2A411 BAC90Z-2A411-A ✕ BAE2DZ-2A411-A ● | VALVULA - VACIO SERVO FRENO Freno de disco | B X X | 69/82 70/ 82/ | 1 1 1 |
| 2420 BAC90Z-2420-A BAC90Z-2420-B ★ | CAÑO - SERVO FRENO 6 cil. 8 cil. | B B | 69/82 69/70 | 1 1 |

PIEZAS PARA FALCON - FAIRLANE

| PIEZA N° | DESCRIPCION | MODELO | AÑO | CANT. |
|-----------------------------------------------------------------------------------------------------------------------|-----------------------------------------------------------------------------------------------------------------------------------------------------------------------------------------------------------------------|---------------------------------|------------------------------------------------------------------|---------------------------------|
| 2420 BAC9OZ-2420-C BAD3DZ-2420-A BAE2DZ-2420-A BAE2DZ-2420-B | CAÑO - SERVO FRENO 8 cil. - II 221" - SP 2.3 L 221" - SP 20326-S - Bulón 20366-S - Tornillo - Freno de disco - 6 cil. 87525-S Conector 221" - SP | B X X X B B X | 71/82 73/7-82 82/ 82/ 69/82 69/82 73/ | 1 1 1 1 1 1 1 |
| 2422 BAE2DZ-2422-A BAE2DZ-2422-B ● BAE2DZ-2422-C ■ | DEPOSITO BOMBA MAESTRA FRENO Tipo vasos remotos 4 cil. 6 cil. - Tipo vasos incorporados 6 cil. - Tipo vasos incorporados T-870058-S - Junta arandela - 4 cil. T-980020-S - Conector - 4 cil. | X X X X X X X | 82/1-83 82/ 83/ 83/ 82/1-83 82/ 82/1-83 82/ | 2 2 2 2 2 2 2 |
| 2B436 BAE2DZ-2B436-A | PLACA VALVULA CONTROL FRENO | X | 82/ | 1 |
| 2454 BAC6DZ-2454-A C8OZ-2454-A BAD0OZ-2454-A BAE1TZ-2454-A ▲ | ALMOHADILLA - PEDAL FRENO (Ver 7A624) Con servo freno Estacionamiento Freno de disco Estacionamiento | X B X B X | 62/ 69/82 82/ 70/82 82/ | 1 1 1 1 1 |
| 2455 C2DZ-2455-A ★ BAD0OZ-2455-A BAD6DZ-2455-A ★ BAD6DZ-2455-B ★ BAE2DZ-2455-A BAE2DZ-2455-B | PEDAL DE FRENO Std. Con servo freno Con servo freno Freno de disco Uso con C/A Uso con C/M | X B X X X X | 62/79 69/82 62/78 70/7-82 82/ 82/ | 1 1 1 1 1 1 |
| 2457 BAC9OZ-2457-A ★ D3TZ-2457-A | ALMOHADILLA - PEDAL FRENO (Ver 2454) Sin servo freno 221" - C/A | B X | 69/70 82/ | 1 1 |
| 2462 C0TT-2462-A | BULON - VARILLA BOMBA MAESTRA FRENO | X | 62/7-82 | 1 |
| 2471 B7AZ-2471-A | BUJE - PEDAL DE FRENO Y EMBRAGUE | X B | 62/ 69/82 | 4 4 |
| 2474 B2A-2474-A | BUJE - VARILLA BOMBA MAESTRA FRENO (Ver 2A309) | X | 62/78 | 2 |
| 2478 BAE2DZ-2478-A | EJE - PEDAL DE FRENO 221" - C/A | X | 82/ | 1 |
| 2K478 BAE2DZ-2K478-A | DEPOSITO Y SOPORTE - BOMBA MAESTRA FRENO 2.3 L | X X | 82/1-83 82/ | 1 1 |
| 2B486 D4FZ-2B486-A | ELASTICO - CALIBRE FRENO DISCO 8 cil. | B | 80/82 | 2 |
| 2487 100E-2487 | RETEN - EJE PEDAL DE FRENO 221" - C/A | X | 82/ | 2 |

▲ Usar con pieza grabado con N° 82DR-2780-B

● Usar con bomba maestra BAE2DZ-2140-D

■ Usar con bomba maestra BAE2DZ-2140-B

PIEZAS PARA FALCON – FAIRLANE

| PIEZA N° | DESCRIPCION | MODELO | AÑO | CANT. |
|--------------------------------------------------------------------------------------------------------------------------------|--------------------------------------------------------------------------------------------------------------------------------------------|----------------------------|--------------------------------------------|----------------------------|
| 2A487 BAC9OZ-2A487-A | MARCO - ALMOHADILLA PEDAL DE FRENO | B | 69/82 | 1 |
| 2B487 D4FZ-2B487-A | TRABA ANTIVIBRATORIA CALIBRE FRENO DE DISCO 8 cil. | B | 80/82 | 2 |
| 2530-1 ★ C7ZZ-2530-A C7ZZ-2531-A | SOPORTE - CABLE TRAS. FRENO ESTACIONAMIENTO Der. Izq. | B B | 69/82 69/82 | 1 1 |
| 2A601 BAC8DZ-2A601-A | RESORTE - PALANCA FRENO ESTACIONAMIENTO | X B | 64/ 69/82 | 2 2 |
| 2A602 BAC0DD-2A602-A C6OZ-2A602-A | NIVELADOR - CABLE FRENO ESTACIONAMIENTO Para frenos de 10" | X B | 64/ 69/82 | 1 1 |
| 2A605 C1DD-2A605-A | PALANCA - NIVELADOR FRENO ESTACIONAMIENTO | X | 62/7-82 | 1 |
| 2A610 BAE2DZ-2A610-A | SOPORTE - CABLE FRENO ESTACIONAMIENTO - DEL. | X | 82/ | 1 |
| 2A616 C6OZ-2A616-A | RETEN - RESORTE LEVA NIVEL FRENO ESTACIONAM. | B X | 69/82 82/ | 1 1 |
| 2628 B7A-2628-B | VARILLA - NIVELADORA FRENO ESTACIONAMIENTO | X | 62/ | 1 |
| 2A635 C3DZ-2A635-D BAD0OZ-2A635-A BAE2DZ-2A635-A | CABLE - FRENO ESTACIONAMIENTO DESDE NIVELADOR A FRENO TRASERO | X B X | 62/7-82 69/82 82/ | 1 2 1 |
| 2A637-8 BAE3DZ-2A637-A BAE3DZ-2A638-A BAC6TZ-2A637-A BAC6TZ-2A638-A BAE3DZ-2A637-B ▲ BAE3DZ-2A638-B ▲ | PALANCA - OPERADORA FRENO ESTACIONAMIENTO Der. - Para frenos de 10" Izq. - Para frenos de 10" Der. Izq. Der. Izq. | X X B B X X | 64/ 64/ 69/82 69/82 82/ 82/ | 1 1 1 1 1 1 |
| 2A642 BAC1DD-2A642-A BAC9OZ-2A642-A BAD3DZ-2A642-A | PALANCA - FRENO ESTACIONAMIENTO A PATIN PRIMARIO Para frenos de 10" | X (54-71) B X (97) | 64/ 69/82 73/ | 2 2 2 |

PIEZAS PARA FALCON – FAIRLANE

| PIEZA N° | DESCRIPCION | MODELO | AÑO | CANT. |
|------------------------------------------------------------------|----------------------------------------------------------------------|------------------|------------------------------------|------------------|
| 2649 C0DZ-2649-A C8OZ-2649-A ★ C8OZ-2649-B ★ | SOPORTE - CABLE FRENO ESTACIONAMIENTO Der. Izq. | X B B | 62/ 69/82 69/82 | 2 1 1 |
| 2A651 C1DD-2A651-A C6OZ-2A651-A | RESORTE - NIVELADOR FRENO ESTACIONAMIENTO | X B X | 62/7-82 69/82 82/ | 1 1 |
| 2A700 BAE2DZ-2A700-A | GUIA - CABLE FRENO DE ESTACIONAMIENTO | X | 82/ | 1 |
| 2A734 BAE2DZ-2A734-A | SOPORTE - MONTAJE CONTROL FRENO ESTAC. (Ver 2A807) Del. | X | 82/ | 1 |
| 2760 BAD4AZ-2760-A BAE2DZ-2760-A BAE2DZ-2760-B ▲ | MANIJA - CONTROL FRENO ESTACIONAMIENTO | B X X | 69/82 82/ 82/ | 1 1 1 |
| 2780 C0DD-2780-C BAE2DZ-2780-A BAE3DZ-2780-A | CONTROL - FRENO ESTACIONAMIENTO | X B X X | 62/7-82 69/82 82/3-84 84/ | 1 1 1 1 |
| 2786 0M-2786 BAC7TZ-2786-A | TRINQUETE - PALANCA FRENO ESTACIONAMIENTO | X B | 62/7-82 69/82 | 1 1 |
| 2788 0M-2788 BAC9OZ-2788-A | RESORTE - TRINQUETE PALANCA FRENO ESTAC. | X B | 62/7-82 69/82 | 1 1 |
| 2A790 C6OZ-2A790-A | CONEXION - CABLE FRENO ESTACIONAMIENTO | B | 69/82 | 1 |
| 2795 ★ C8OZ-2795-B | SOPORTE - CONTROL FRENO ESTACIONAMIENTO | B | 69/82 | 1 |
| 2A798 C8OZ-2A798-A | MARCO - ALMOHADILLA PEDAL FRENO ESTACIONAM. | B X | 69/82 82/10-82 | 1 1 |

SECCION 20 - 18

PIEZAS PARA FALCON – FAIRLANE

| PIEZA N° | DESCRIPCION | MODELO | AÑO | CANT. |
|----------------------------------------------------------------------------------------------------------------------------------------|--------------------------------------------------------------------------------------------------------------------------------------|--------------------------------------|-------------------------------------------------------------------|---------------------------------|
| 2804 0M-2804 | POLEA - CABLE FRENO ESTACIONAMIENTO | X | 62/7-82 | 1 |
| 2A807 BAE2DZ-2A807-A | SOPORTE - MONTAJE CONTROL FRENO ESTAC. (Ver 2A734) Tras. | X | 82/ | 1 |
| 2A808 C6OZ-2A808-A | PALANCA AUXILIAR - CABLE TRAS. FRENO ESTAC. | B | 69/82 | 1 |
| 2814 8M-2814 78-2814-A | GRAMPA - CAÑO FRENO ESTACIONAMIENTO Uso con flexibles | X X B | 62/ 62/ 69/82 | 1-2 s/n s/n |
| 2853 C1DD-2853-C C8OZ-2853-A BAE2DZ-2853-A ★ BAE2DZ-2853-B | CABLE - CONTROL A NIVELADOR FRENO ESTAC. | X B X X | 62/7-82 69/82 82/10-82 82/ | 1 1 1 1 |
| 2857 B5A-2857-A | SOPORTE - PANEL A CABLE FRENO ESTACIONAMIENTO | X | 62/ | 1 |
| 2876 BAC9OZ-2876-A ★ BAD3OZ-2876-A ★ BAD9OZ-2876-A | EJE – POLEA TENSORA AIRE ACONDICIONADO | B B B | 69/10-74 74/4-79 79/82 | 1-2 1 1 |
| 2882 BAD0OZ-2882-A BAD0OZ-2882-B BAD4AZ-2882-C ★ BAD4AZ-2882-D ★ BAD7DZ-2882-A BAE0DZ-2882-A BAE2DZ-2882-A | SOPORTE - MONTAJE COMPRESOR A/A 292" - II 221" Inf. Modelo 2 Sup. Modelo 2 Modelo 4 Tensor trasero Modelo 8 | B B X X X X X X | 71/82 69/82 69/4-78 69/4-78 77/7-82 78/7-82 82/ | 1 1 1 1 1 1 1 |
| 2884 BAC9OZ-2884-A BAD4AZ-2884-A BAE0DZ-2884-A | EQUIPO EMBRAGUE - COMPRESOR A/A Modelo 8 | B X X X | 69/82 69/7-82 78/7-82 82/ | 1 1 1 1 |
| 2887 BAC9OZ-2887-A BAE2DZ-2887-A | ESPACIADOR - SOPORTE BOMBA D/P 6 cil. Uso sin A/A | B X X | 69/10-79 78/7-82 82/ | 1 1 1 |

PIEZAS PARA FALCON - FAIRLANE

| PIEZA N° | DESCRIPCION | MODELO | AÑO | CANT. |
|-----------------------------------------------------------------------------------------------------------------------------------------------------------------------------------------------------------------------------------------------------------------------------------------------------------------------------------------------------------------------------------------------------------------|----------------------------------------------------------------------------------------------------------------------------------------------------------------------------------------------------------------------------------------------------------------------------------------------------------------------------|-------------------------------------------------------------------|-------------------------------------------------------------------------------------------------------------------------------|---------------------------------------------------------------------|
| 2888/9 BAC9OZ-2888-A BAD0OZ-2888-A BAD0OZ-2888-B BAD4AZ-2888-B BAD7DZ-2888-A BAE0DZ-2888-A BAD0OZ-2889-A BAE2DZ-2888-A | SOPORTE MONTAJE AIRE ACONDICIONADO Polea tensora - 8 cil. Del. Compresor - 6 cil. Regulador pol. tensora - 6 cil. Modelo 2 Modelo 4 Modelo 8 Tras. compresor - 6 cil. 20408-S7 - Tornillo 20506-S ★ Tornillo (fija a compresor) 34807-S2 - Arandela 34808-S - Arandela | B B B X X X X B X B X B B | 69/82 69/82 69/82 69/4-78 77/7-82 78/7-82 78/7-82 69/82 82/ 69/82 77/7-82 69/82 69/82 | 1 1 1 1 1 1 1 1 1 2 4 s/n 1 |
| 2A888 BAE0DZ-2A888-A | ESPACIADOR - SOPORTE MONTAJE A/A Modelo 8 | X | 78/7-82 | 1 |
| 2987 BAC9OZ-2987-A | CAMPO - EMBRAGUE ELECTROMAGNETICO A/A | B | 69/82 | 1 |
| 2990 C8AZ-2990-A BAC9OZ-2990-A BAC9OZ-2990-B BAD4AZ-2990-A BAD9OZ-2990-A BAE0DZ-2990-A | COJINETE AIRE ACONDICIONADO Polea tensora Embrague electromagnético Embrague electromagnético - cojinete doble hilera bolillas Embrague electromagnético Polea tensora Embrague electromagnético - Modelo 8 | B B B X B X | 69/4-79 69/82 69/82 69/7-82 79/82 78/7-82 | 1-2 2 1 1 1 1 |
| 2995 ★ C8SZ-2995-A BAD4AZ-2995-A ● | TAPA Y JUNTA - COMPRESOR A/A s/junta | B X | 69/82 69/7-82 | 1 1 |
| <p style="text-align: center;">  AUTOMOTORES RIVADAVIA SACI Av. RIVADAVIA 6109 Tel. 632-5071 / 79 50 INT. DEPTO. SERVICIO YERBAL 1578/98 - 1600 DEPTO. REPUESTOS YERBAL 1612 1406 - CAPITAL FEDERAL SU CONCESIONARIO </p> | | | | |

PIEZAS PARA FALCON – FAIRLANE

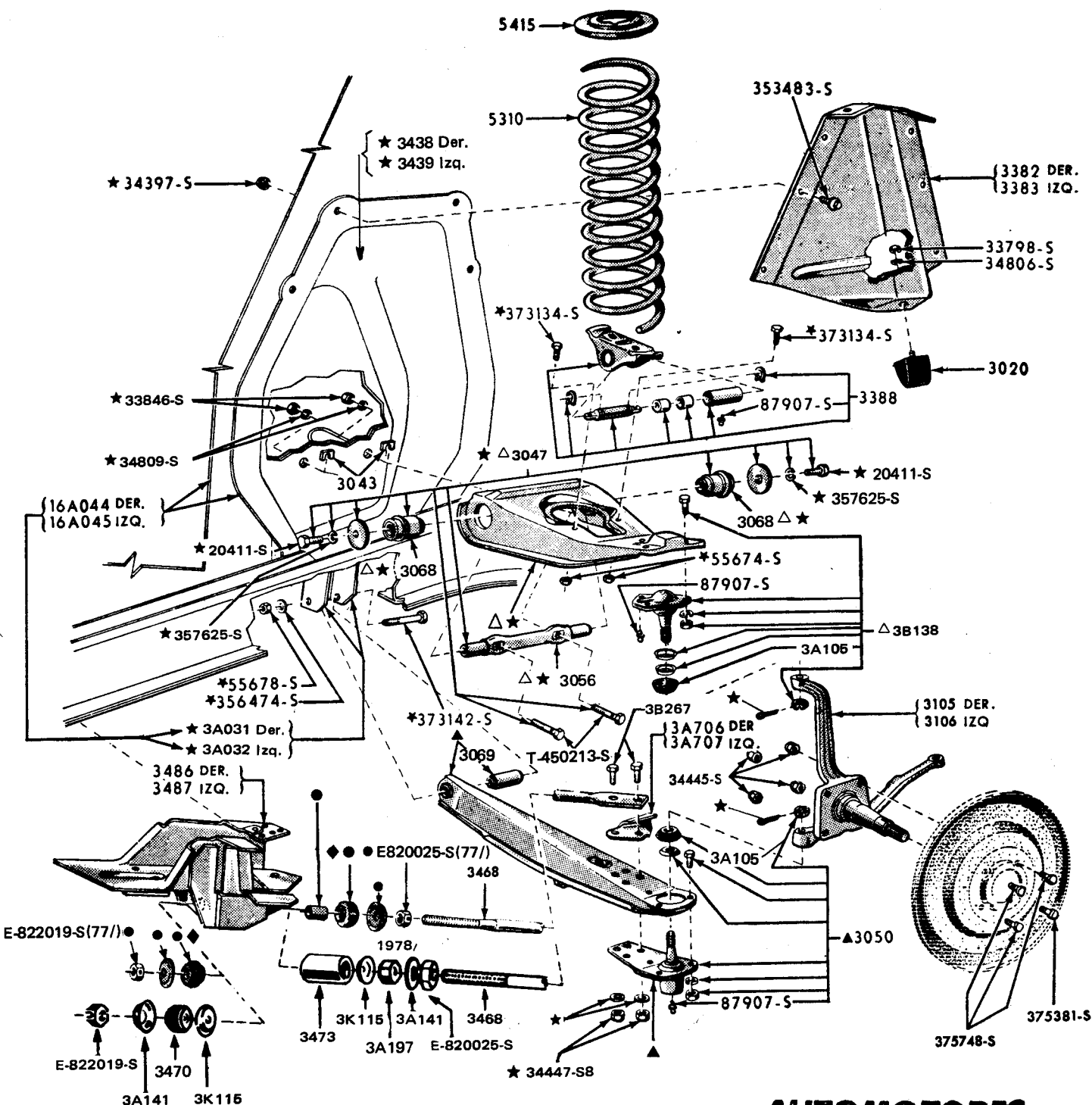

- △ Componentes solamente del conjunto 3082 brazo superior.
- ▲ Componentes del conjunto 3078 brazo inferior
- Componentes del juego de reparación 3A187
- También componente del conjunto 3082 brazo superior
- ◆ Componentes del juego 3B187.

**AUTOMOTORES
RIVADAVIA S.A.C.I.**

Av. RIVADAVIA 6109
Tel. 632-5071 / 29 53 INT.

DEPTO. SERVICIO YERBAL 1578/98 - 1600/98
DEPTO. REPUESTOS YERBAL 1612
1406 - CAPITAL FEDERAL

SU CONCESSIONARIO

**AUTOMOTORES
RIVADAVIA S.A.C.I.**

Tel. 632-5071 / 79 50 INT.

DEPTO. SERVICIO YERBAL 1578/98 - 1902/03

DEPTO. REPUESTOS YERBAL 1612

1406 - CAPITAL FEDERAL

SU CONCESSIONARIO

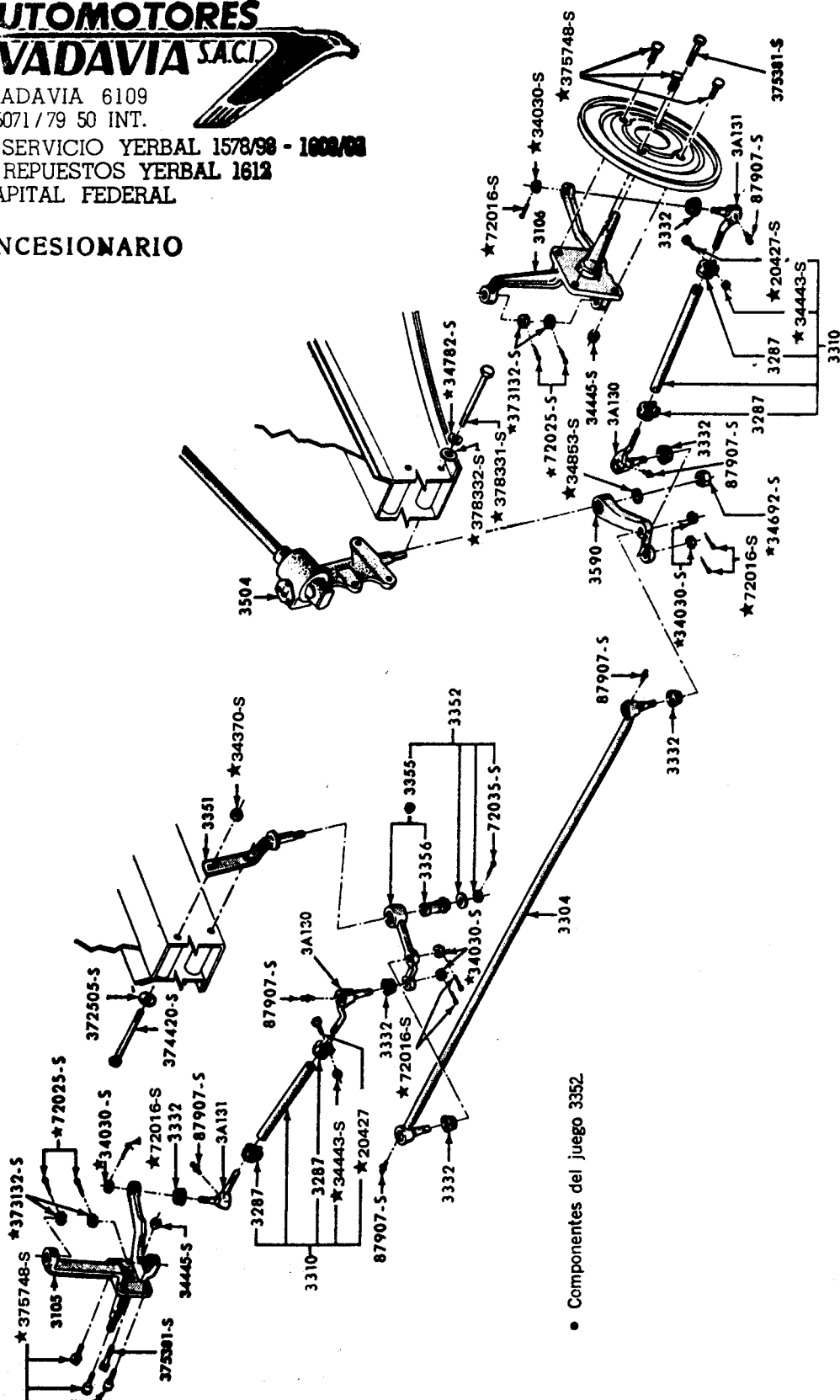

● **Componentes del juego 3352**

PIEZAS PARA FALCON - FAIRLANE

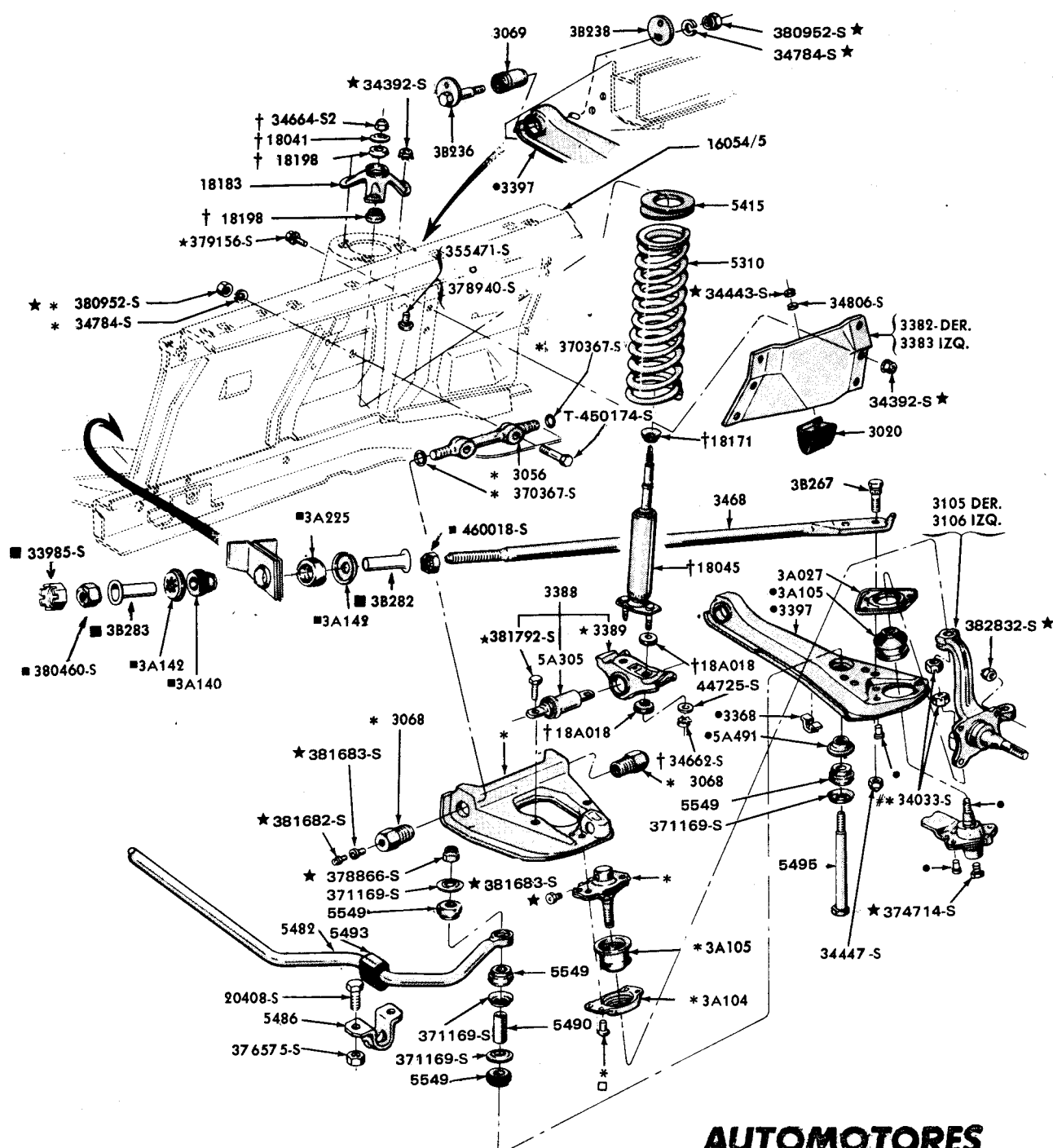

- † SUMINISTRADO ADEMAS EN 18124 AMORTIGUADOR
 ■ SUMINISTRADO UNICAMENTE EN JUEGO 3A187
 # SUMINISTRADO ADEMAS EN 3078 BRAZO INF.
 ● SUMINISTRADO UNICAMENTE EN 3078 BRAZO INF.
 * SUMINISTRADO EN 3082 BRAZO SUP.

**AUTOMOTORES
RIVADAVIA S.A.C.I.**

Av. RIVADAVIA 6109
 Tel. 632-5971 / 79 50 INT.

DEPTO. SERVICIO YERBAL 1578/98 - 1600/98
 DEPTO. REPUESTOS YERBAL 1612
 1406 - CAPITAL FEDERAL

SU CONCESIONARIO

PIEZAS PARA FALCON – FAIRLANE

**AUTOMOTORES
RIVADAVIA S.A.C.I.**

Av. RIVADAVIA 6109

Tel. 632-5071 / 9 50 INT.

DEPTO. SERVICIO YERBAL 1578/98 - 1600/98

DEPTO. REPUESTOS YERBAL 1612

1406 - CAPITAL FEDERAL

SU CONCESSIONARIO

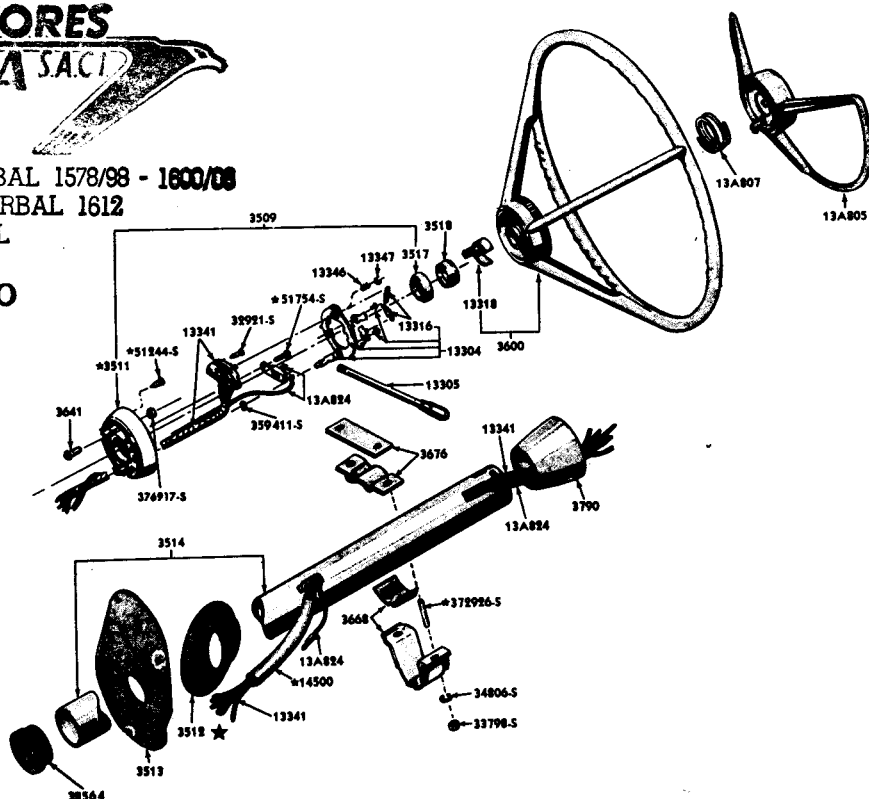

1970/78

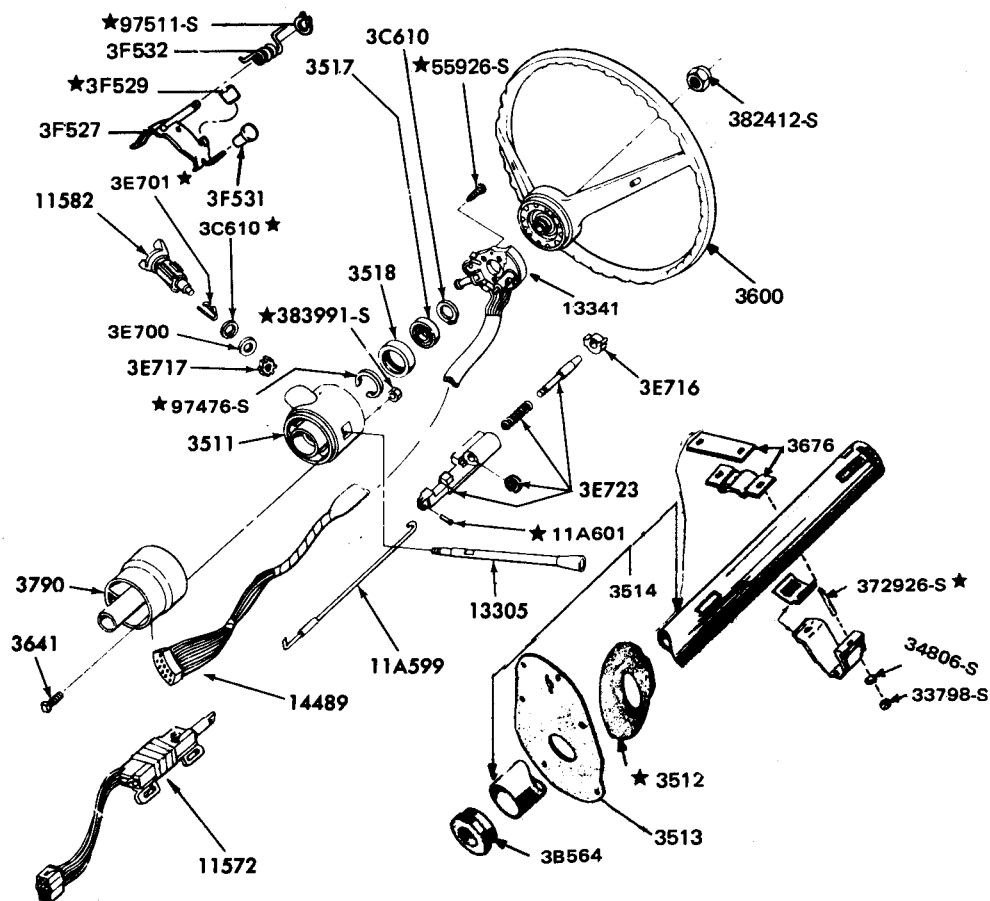
**1978 /**

PIEZAS PARA FALCON - FAIRLANE

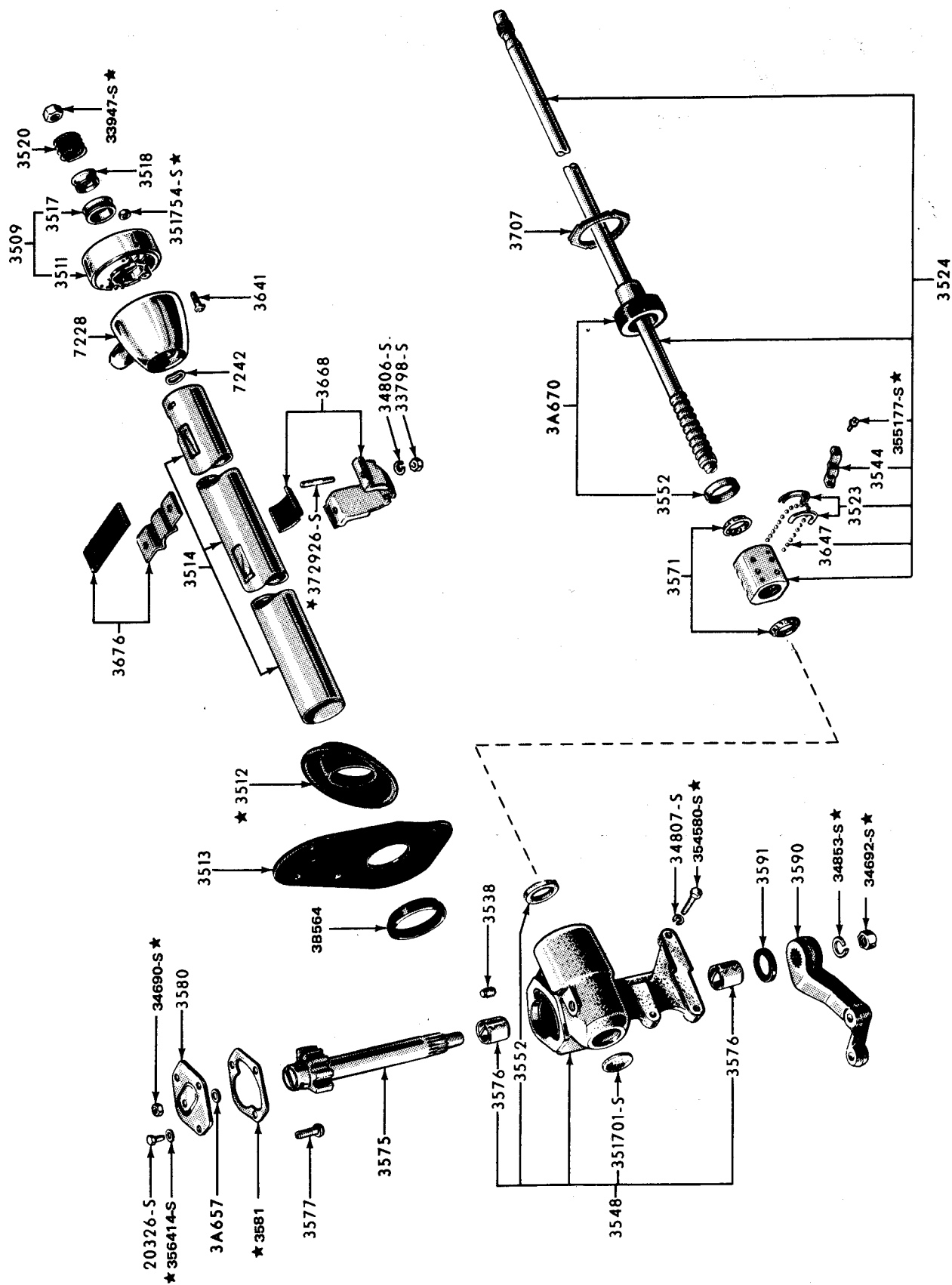

PIEZAS PARA FALCON - FAIRLANE

**AUTOMOTORES
RIVADAVIA S.A.**

Av. RIVADAVIA 6109
Tel. 602 5017/9 50 INT.
DEPTO. SERVICIO YERBAL 1578/98 - 1600/98
DEPTO. REPUESTOS YERBAL 1612
1406 - CAPITAL FEDERAL

SU CONCESIONARIO

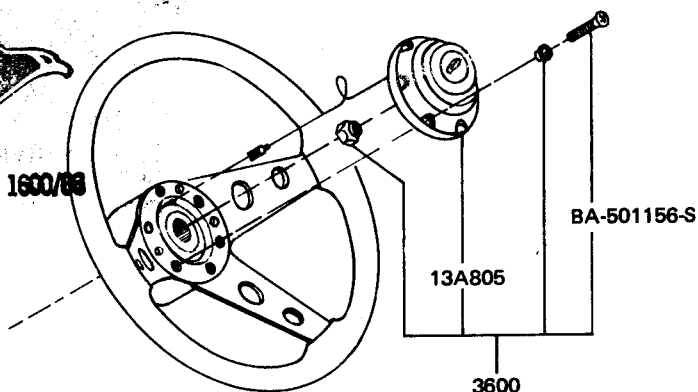

FALCON 78/7-82 (DEPORTIVO)

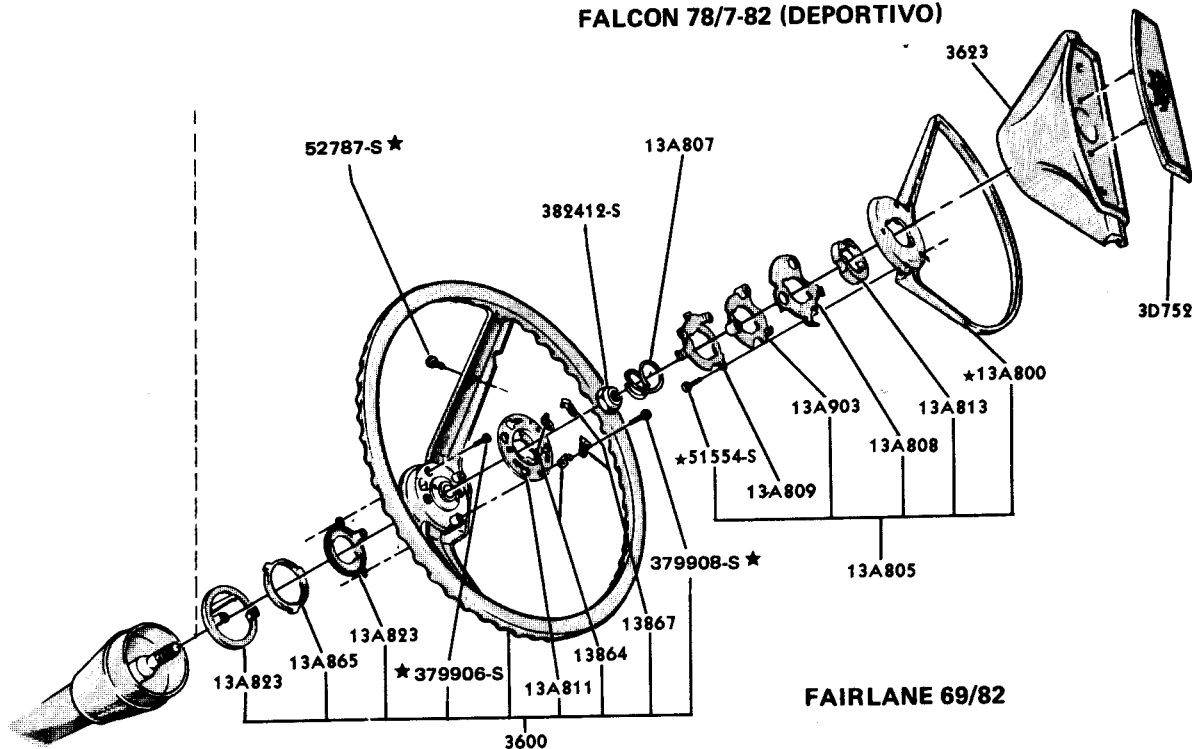

FAIRLANE 69/82

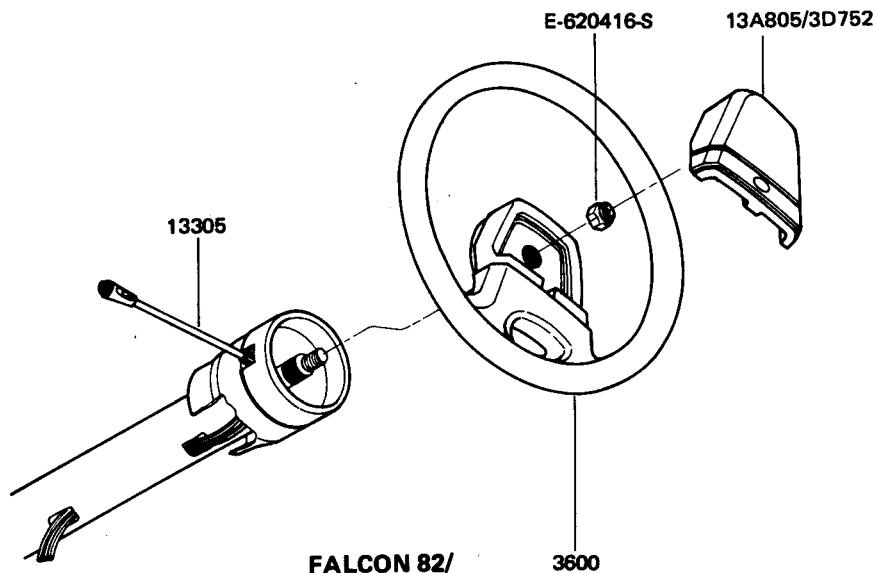

FALCON 82/

PIEZAS PARA FALCON – FAIRLANE

**AUTOMOTORES
RIVADAVIA S.A.C.I.**

Av. RIVADAVIA 6109

Tel. 632-5071 / 79 50 INT.

DEPTO. SERVICIO YERBAL 1578/98 - 1600/98

DEPTO. REPUESTOS YERBAL 1612

1406 - CAPITAL FEDERAL

SU CONCESIONARIO

● PARA MODELOS FAIRLANE
▲ PARA MODELOS FALCON

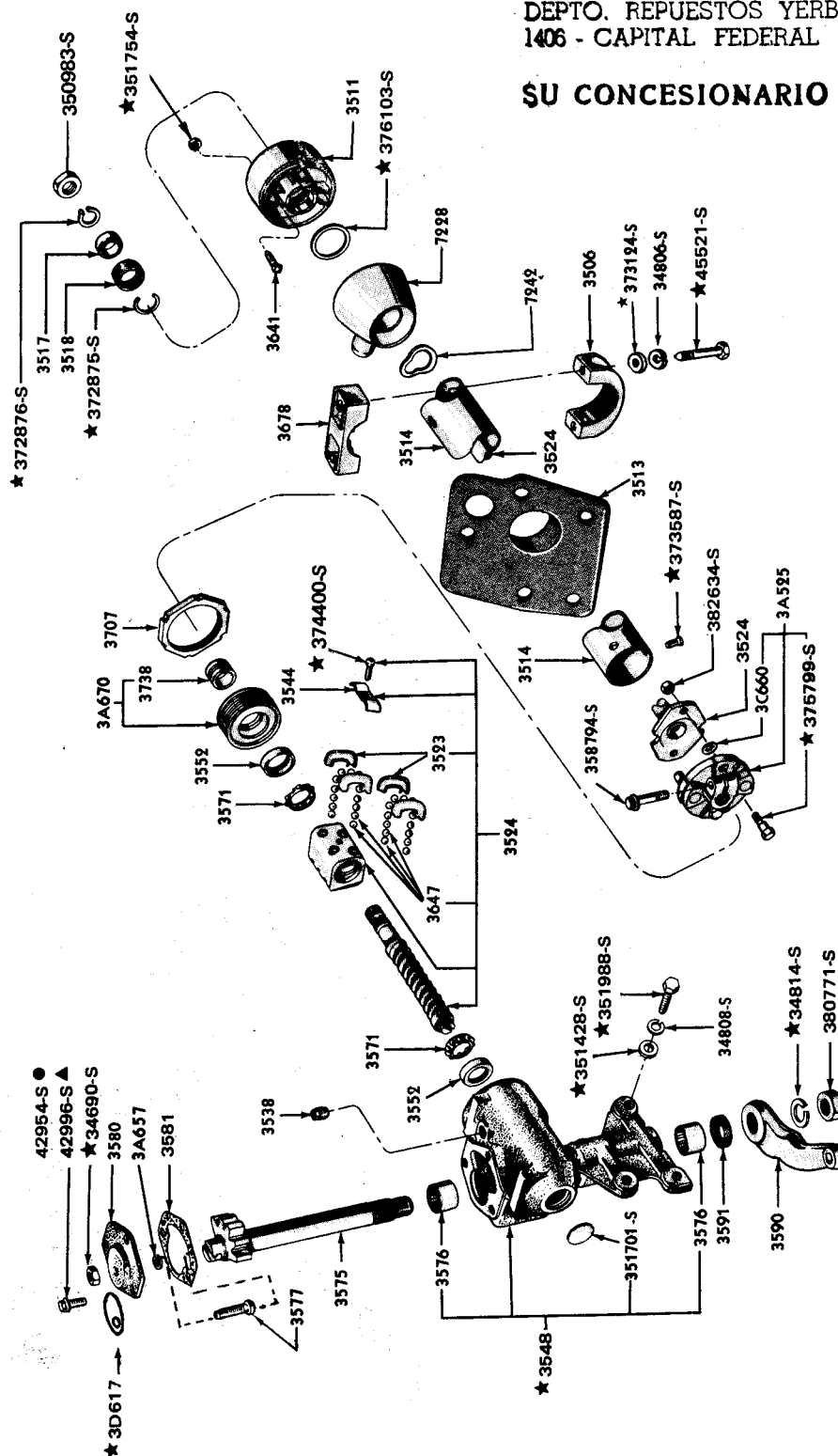

PIEZAS PARA FALCON - FAIRLANE

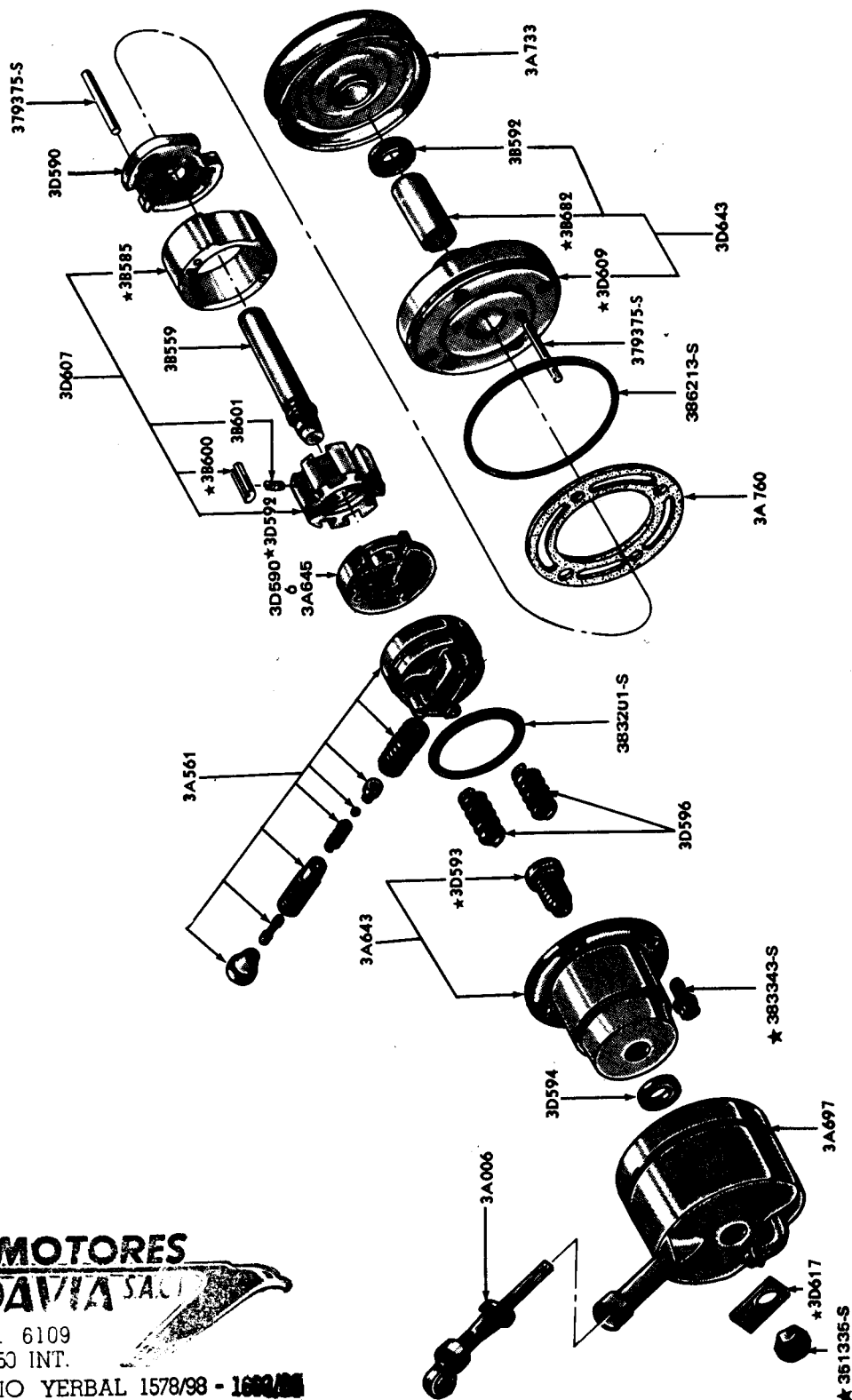

**AUTOMOTORES
RIVADAVIA S.A.**

Av. RIVADAVIA 6109

Tel. 632-5071/79 50 INT.

DEPTO. SERVICIO YERBAL 1578/98 - 1600/00

DEPTO. REPUESTOS YERBAL 1612

1406 - CAPITAL FEDERAL

SU CONCESIONARIO

"TÍPICA" BOMBA DIRECCION DE POTENCIA

FAIRLANE 1060/82, FALCON 1078/7 82, FALCON 1088" SIN A/A 82/

PIEZAS PARA FALCON – FAIRLANE

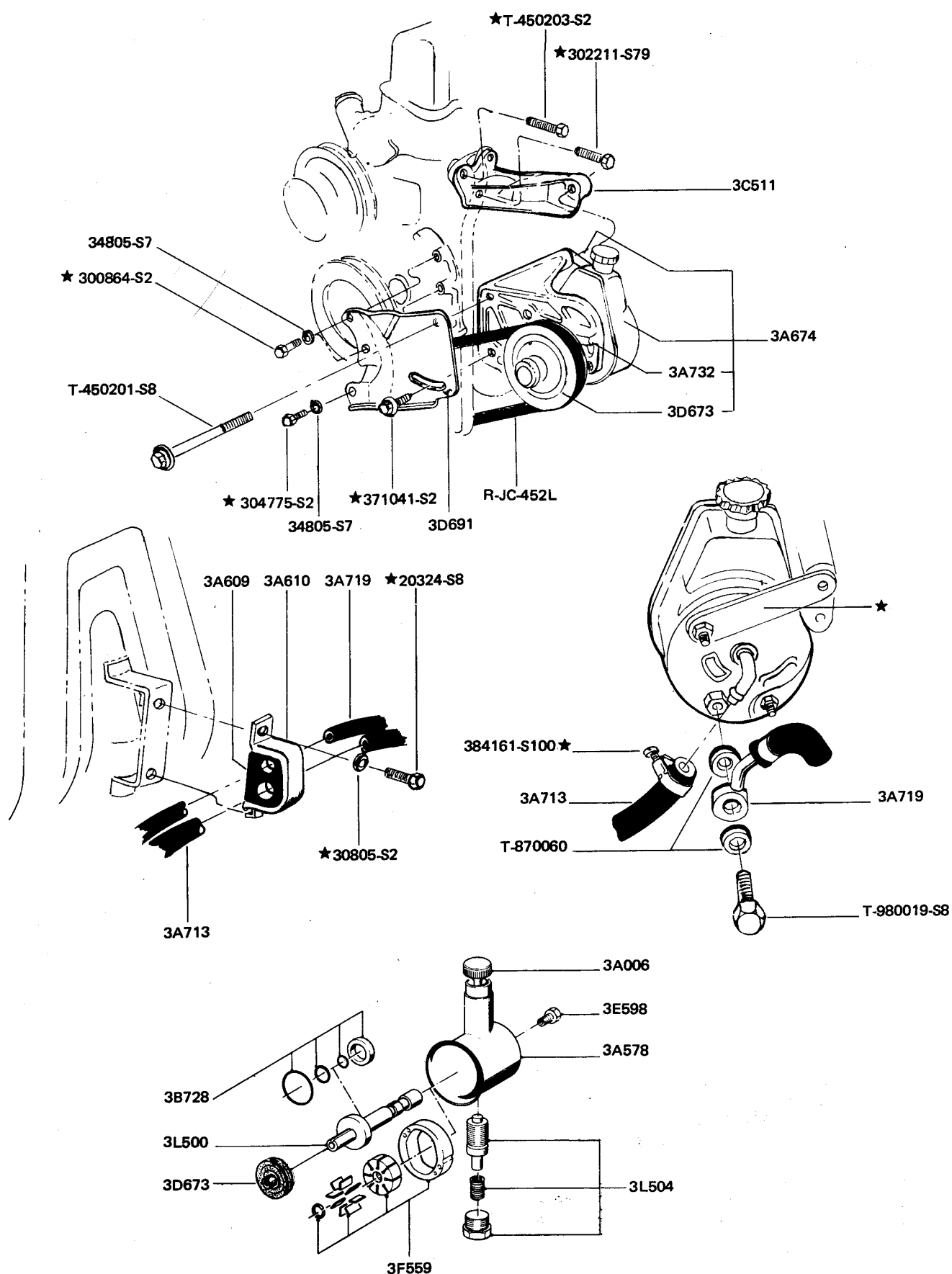

PIEZAS PARA FALCON - FAIRLANE

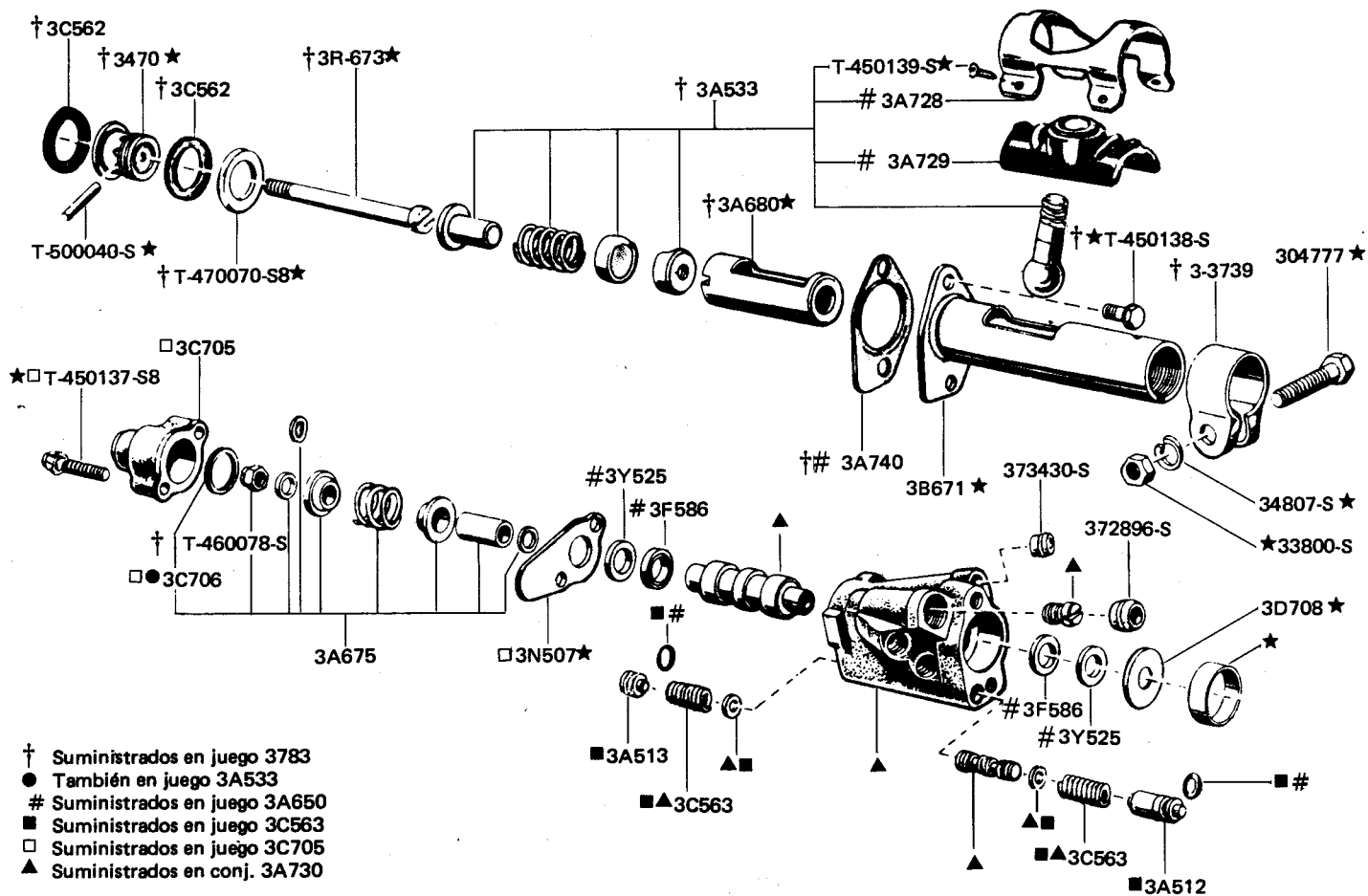

VALVULA DIRECCION DE POTENCIA - FAIRLANE 69/82 - FALCON 78/

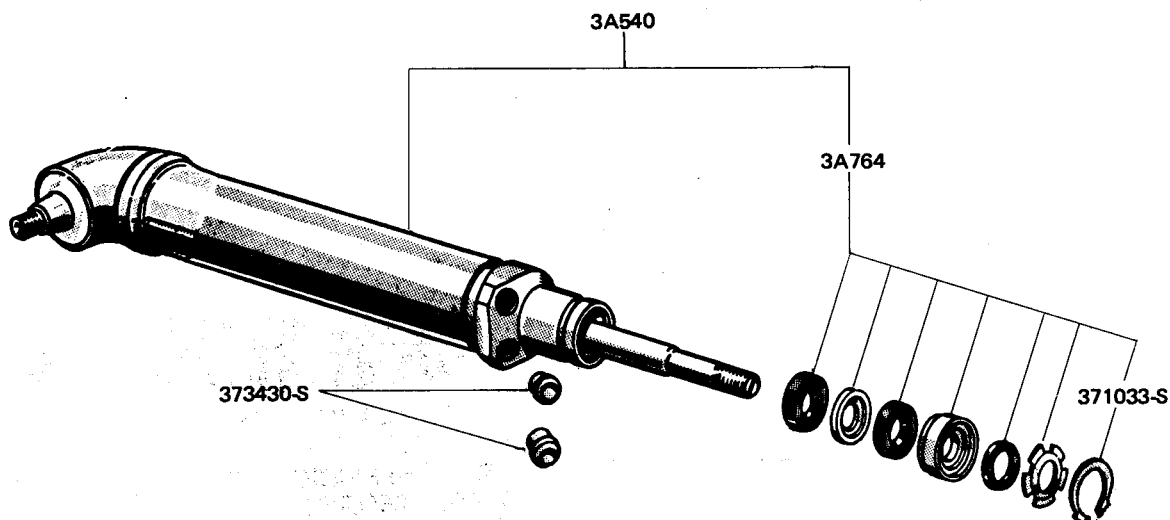

"TÍPICO" CILINDRO DIRECCION DE POTENCIA - FAIRLANE 69/82 - FALCON 78/

PIEZAS PARA FALCON - FAIRLANE

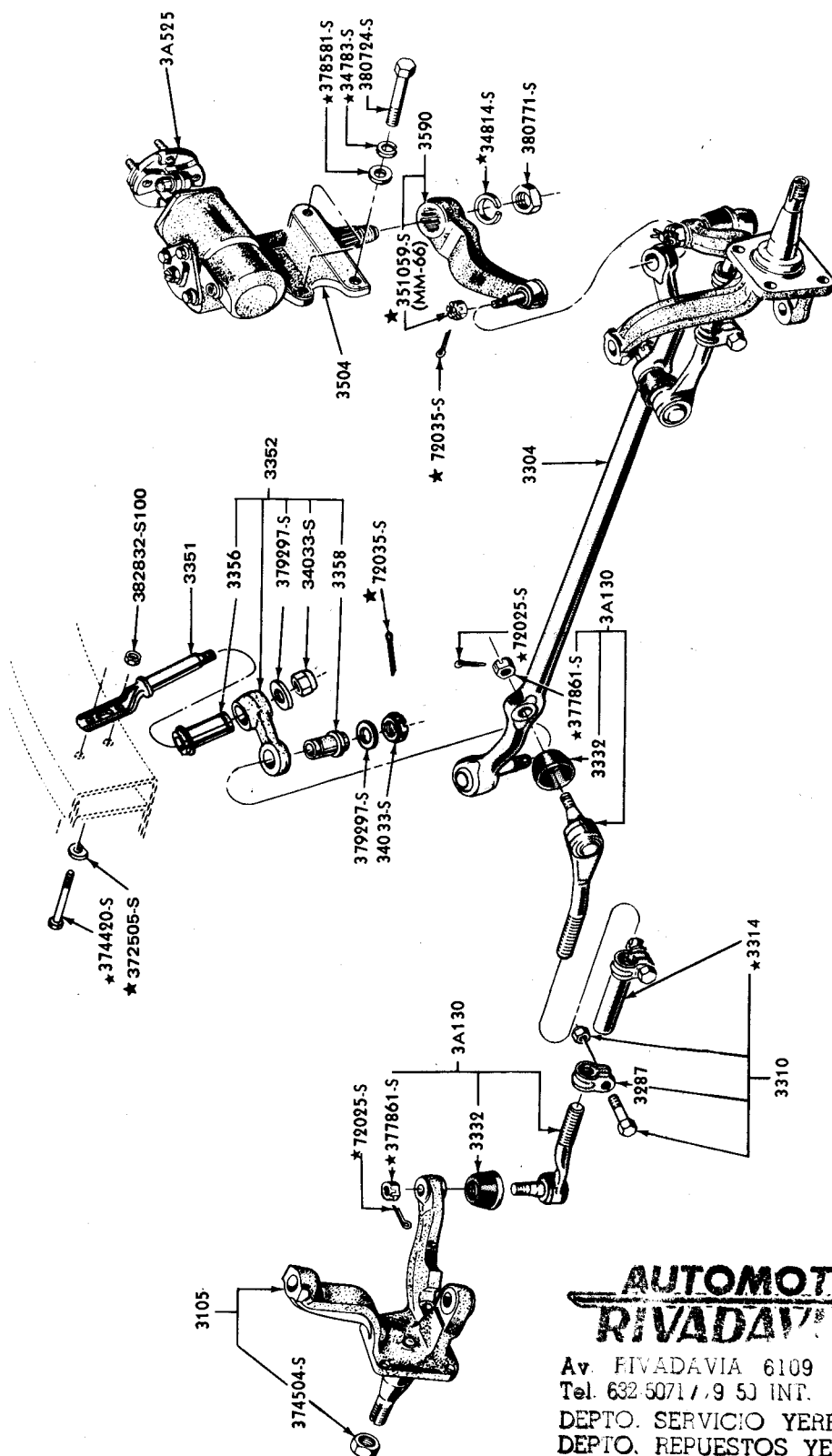

▲ SUMINISTRADO TAMBIEN EN 3352

**AUTOMOTORES
RIVADAVIA SA**

Av. RIVADAVIA 6109

Tel. 632 5071 / 9 53 INT.

DEPTO. SERVICIO YERBAL 1578/98 - 1600/08

DEPTO. REPUESTOS YERBAL 1612

1406 - CAPITAL FEDERAL

SU CONCESIONARIO

PIEZAS PARA FALCON - FAIRLANE

| PIEZA N° | DESCRIPCION | MODELO | AÑO | CANT. |
|-----------------------------------------------------------------|-----------------------------------------------------------------------------------------------------------------------------------------------|----------------------------|----------------------------------------------|----------------------------------------|
| 3A005 BAD2OZ-3A005-A BAE2DZ-3A005-A | MANGUERA - RETORNO DIRECCION DE POTENCIA Largo 488,95 mm - 6 cil. Cortar 438,15 mm - 8 cil. Cortar 438,15 mm 188'' sin A/A | B B X X | 72/82 72/82 78/7-82 82/3-83 | 1 1 1 1 |
| 3A006 C8AZ-3A006-A 80BB-3A006-AA BAE2DZ-3A006-A | TAPA - LLENADO DEPOSITO ACEITE BOMBA D/P 188'' - sin A/A | B X X X | 69/82 78/7-82 82/ 82/ | 1 1 1 1 |
| 3020 C3DZ-3020-A BAC9OZ-3020-A BAD9DZ-3020-A | TOPE - SUSPENSION DELANTERA | X B X | 63/6-77 69/82 77/ | 2 2 2 |
| 3K020 BAC9OZ-3K020-A | ESPACIADOR - TOPE SUSPENSION DELANTERA | B | 69/82 | 2 |
| 3A031-2 ★ C6OZ-3A031-A C6OZ-3A032-A | ADAPTADOR - BRAZO INF. SUSPENSION DEL. Der. Izq. | B B | 69/82 69/82 | 1 1 |
| 3043 C0AA-3043-A C0AA-3043-B C1AA-3043-A | SUPLEMENTO - MONTAJE BRAZO SUP. SUSP. DEL. Esp. 3,175 mm Esp. 0,762 mm Esp. 0,381 mm | X B X B X B | 62/ 74/82 62/ 78/82 62/ 78/82 | s/n s/n s/n s/n s/n s/n |
| 3050 BAE2DZ-3050-B BAE2DZ-3050-A | KIT - REPARACION ROTULA INF. SUSP. DELANTERA | X X | 62/6-77 77/ | 2 2 |
| 3069 C6OZ-3069-A BAE2DZ-3069-A | BUJE - BRAZO INF. SUSPENSION DEL. | B X | 69/82 78/ | 2 2 |
| 3078 C4DZ-3078-A BAC9OZ-3078-A BAE2DZ-3078-A | BRAZO INF. - SUSPENSION DEL. CON ROTULA 34033-S18 - Tuerca 9/16'' - 18 | X B X X B | 63/6-77 69/82 77/ 63/ 69/82 | 2 2 2 2 2 |

SECCION 30 - 2

PIEZAS PARA FALCON – FAIRLANE

| PIEZA N° | DESCRIPCION | MODELO | AÑO | CANT. |
|-------------------------------------------------------------------------------------------------------------------------------------------------------------------------------------------------|-----------------------------------------------------------------------------------------------------------------------------------------------------------------------------------------------------------------------------------------------------------------------------------------------------------------------------------------------------------------------------------------------------------------------------------------------------------------------------------------------------------------------------------------------------------------------|---------------------------------------------------------------------------------------------------------------------|-----------------------------------------------------------------------------------------------------------------------------------------------------------------------------------------------------------------------|-----------------------------------------------------------------------------------------------------------------|
| 3082 BAD00Z-3082-A BZD8DZ-3082-A BAE2DZ-3082-A | BRAZO SUP. - SUSPENSION DEL. CON ROTULA 34033-S18 - Tuerca 9/16" - 18 370367-S100 - Sello .736" D.E. 379329-S ★ Tornillo T-450213 - Tornillo | B X X X B X B X X | 69/82 63/7-82 63/ 63/ 69/82 62/70 69/82 63/7-82 63/ | 2 2 2 2 2 4 4 4 4 |
| 3105-6 BAC3DZ-3105-B ★ BAC3DZ-3106-B ★ BAD0DZ-3105-A BAD0DZ-3106-A D00Z-3105-B ▲ D00Z-3106-B ■ D3DZ-3105-A ▲ D3DZ-3106-A ■ D4DZ-3105-A D4DZ-3106-A | PUNTA DE EJE Der. - Frenos de 10" Izq. - Freno de 10" Der. Izq. Der. - 8 cil. - Frenos de disco Izq. - 8 cil. - Frenos de disco Der. - 6 cil. Der. Izq. - 6 cil. Izq. Der. - 8 cil. - Frenos de disco Izq. - 8 cil. - Frenos de disco 374502-GS - Tuerca hexagonal - 5/16" - 18 374504-S - Tuerca 3/4" - 16 6 cil. 374536-S - Tuerca castillo - 6 cil. 8 cil. 383840-S - Tuerca 13/16" - 20 6 cil. 383841-S - Tuerca castillo - 8 cil. - Frenos de disco 6 cil. - Frenos de disco 6 cil. | X X X X B B B X B X B B X X-B B B X-B X B B B X B | 64/11-70 64/11-70 70/6-77 70/6-77 70/1-80 69/1-80 69/82 77/ 69/82 77/ 80/82 80/82 62/63 64/70 69/3-72 69/3-72 62/70 70/ 69/82 72/82 70/82 70/ 72/82 | 1 1 1 1 1 1 1 1 1 1 1 1 2 2 2 2 2 2 2 2 2 2 2 |
| 3A105 C7OZ-3A105-A D00Z-3A105-A BAD8DZ-3A105-A | SELLO - ROTULA BRAZO SUSPENSION Inf. Sup. Sup. | X B X B X | 63/ 69/82 63/78 69/82 78/ | 2 2 2 2 2 |
| 3K115 ★ BAD8DZ-3K115-B | ARANDELA AISLADOR TENSOR SUSPENSION DEL. | X (54; 71) | 78/8-83 | 2 |
| 3A130-1 C7OZ-3A130-A C7ZZ-3A130-A BAC7DZ-3A130-A BAC7DZ-3A131-A BAD0DZ-3A131-A BAD6DZ-3A131-A BAD00Z-3A130-B BAE2DZ-3A130-A BAE2DZ-3A131-B | EXTREMO - BARRA DIRECCION Int. Ext. - 8 cil. Ext. 6 cil. Ext. 5/8" Int 5/8" Int. 11/16" Int. Ext. - 8 cil. Ext. 6 cil. Ext. Int. | B B X B X X X X X B X B X X | 69/4-76 69/7-70 70/6-77 69/3-72 67/11-70 67/11-70 70/6-77 77/2-83 70/82 77/2-83 72/82 82/ 82/ | 2 2 2 2 2 2 2 2 2 2 2 2 2 |

■ Para unidades Fairlane 8 cil. 69/70 y 6 cil. 69/72 cambiar también las siguientes piezas: C8AZ-1190-A,
D0AZ-1195-A, D0AZ-1201/2-A, D0AZ-1216/7-A.

PIEZAS PARA FALCON - FAIRLANE

| PIEZA Nº | DESCRIPCION | MODELO | AÑO | CANT. |
|----------------------------------------------------------------------|-------------------------------------------------------------------------------------------------|--------------------------------|--------------------------------------------------------|----------------------------|
| 3A130-1 BAD00Z-3A130-A BAD8DZ-3A131-A BAE2DZ-3A131-A | EXTREMO - BARRA DIRECCION Int. Int. - D/P. Int. - D/P. | B X X | 76/82 78/2-83 82/ | 2 2 2 |
| 3B138 BAD8DZ-3B138-A | KIT REPARACION ROTULA SUP. SUSP. DEL. | X | 62/ | 2 |
| 3B139 ★ C8OZ-3B139-A | SOPORTE - COLUMNA DIRECCION | B | 69/6-71 | 1 |
| 3A141 74BB-3A141-AA | RETEN AISLADOR - TENSOR SUSPENSION DEL. | X (54; 71) | 78/ | 4 |
| 3A187 C2DZ-3A187-A ▲ BAD9OZ-3A187-A BAE2DZ-3A187-A ■ | JUEGO REPARACION - BRAZO TENSOR SUSP. DEL. | X X (97) B X (54; 71) | 62/4-78 73/ 69/82 83/ | 2 2 2 2 |
| 3B187 BAE2DZ-3B187-A | JUEGO AISLADORES - BRAZO TENSOR SUSPENSION DEL. | X (54; 71) | 83/ | 2 |
| 3B197 74BB-3B197-AA | AISLADOR TRASERO - TENSOR SUSPENSION DEL. | X (54; 71) | 78/8-83 | 2 |
| 3B236 C6OZ-3B236-A | BULON - AJUSTE BRAZO INFERIOR SUSP. DEL. | B | 69/82 | 2 |
| 3B238 C6OZ-3B238-A | PALANCA TRAS. - AJUSTE BRAZO INF. SUSP. DEL. | B | 69/82 | 2 |
| 3B267 BAC9OZ-3B267-A | BULON - TENSOR BRAZO INF. SUSP. DEL. | B X | 69/82 77/ | 4 4 |
| 3287 BAC6DZ-3287-A BAD8DZ-3287-A ★● BAE2DZ-3287-A | GRAMPA - BARRA CORTA DIRECCION 5/8" - 11/16" Con D/P 372459-S Tuerca 5/16" - 24 | X B X X B X | 63/2-83 69/82 78/8-82 83/ 69/82 70/2-83 | 4 4 4 4 4 4 |

▲ Para unidades 7-77/ solicitar además 1) E-822019-S tuerca del. y 1) E-820025-S tuerca tras.

● Pedir junto con BAD8DZ-3310-A

SECCION 30 - 4
PIEZAS PARA FALCON - FAIRLANE

| PIEZA Nº | DESCRIPCION | MODELO | AÑO | CANT. |
|--------------------------------------------------------------------------------------------------------------------------------------|----------------------------------------------------------------------------------------------------------------------------------------------|------------------------------------------|---------------------------------------------------------------------------------|--------------------------------------------|
| 3304 BAC9DZ-3304-A BAC9OZ-3304-A BAC9OZ-3304-B ★ BAD0DZ-3304-A BAD0OZ-3304-B BAD8DZ-3304-A BAE2DZ-3304-A | BARRA LARGA - DIRECCION Con D/P. Sin D/P. Con D/P. 87907-S8 - Alemite | X B B X B X X X | 63/11-70 69/4-76 69/70 70/2-83 76/82 78/ 83/ 62/ | 1 1 1 1 1 1 1 s/n |
| 3310 BAC3DZ-3310-A ★ BAC6DZ-3310-A C2AA-3310-B BAD8DZ-3310-A BAE2DZ-3310-A | BARRA CORTA - DIRECCION 1/2" 5/8" Con D/P | X X B X X X | 62/68 67/11-70 69/82 70/2-83 78/2-83 83/ | 2 2 2 2 2 2 |
| 3332 C0DD-3332-A ★ C3DZ-3332-A ★ C6OZ-3332-A BAD4OZ-3332-A BAE2DZ-3332-A | SELLO - SUSPENSION DEL. DIRECCION Uso c/extremos de 5/8" Uso c/extremos de 1/2" 6 cil. 8 cil. 8 cil. 6 cil. | X X B X B B B X | 67/11-70 62/68 69/3-72 70/8-82 69/7-70 70/82 72/82 82/ | 6 4 4 4 4 4 4 4 |
| 3A344 C7OZ-3A344-A | AISLADOR - PISTON CILINDRO D/P. | B X | 69/82 78/ | 2 2 |
| 3A345 BAC9OZ-3A345-A | ARANDELA EXTERIOR - PISTON CILINDRO D/P. | B X | 69/82 78/ | 2 2 |
| 3351 C3DZ-3351-A BAC9OZ-3351-A | SOPORTE - BRAZO DIRECCION | X B X | 62/70 69/82 70/ | 1 1 1 |
| 3352 BAC9DZ-3352-A BAC9OZ-3352-A BAE0DZ-3352-A | BRAZO CORTO Y BUJE DIRECCION 379297-S Arandela | X B X B X B X | 64/11-70 69/3-81 70/3-81 81/82 81/ 69/82 70/ | 1 1 1 1 1 1 1 |

PIEZAS PARA FALCON - FAIRLANE

| PIEZA N° | DESCRIPCION | MODELO | AÑO | CANT. |
|-------------------------------------------------------------------------------------------------------------------|---------------------------------------------------------------------------------------------------------------------------------------------------------------------------------------------------------------------------------------------------------------------|-------------------------------------------------------------------------|------------------------------------------------------------------------------------------------------|----------------------------------------------------------|
| 3356-8 C0DD-3356-A ★ C5ZZ-3356-A ● C7OZ-3358-A BAE0DZ-3356-A ■ | BOQUILLA - BRAZO CORTO DIRECCION D.I. 16,00 mm. - Largo 66,04 mm. D.I. 16,13 mm. - D.E. 29,08 mm. - largo 59,13 mm. a soporte A barra larga | X X-B B X X B | 62/63 64/3-81 69/82 70/ 81/ 81/82 | 1 1 1 1 1 1 |
| 3382-3 C3DZ-3382-B C0DB-3383-A C3DZ-3383-A C6DZ-3382-B C6DZ-3383-B | SOPORTE - TOPE SUSPENSION DEL. Der. Izq. Der. Izq. | X X X B B | 62/ 62 63/ 69/82 69/82 | 1 1 1 1 1 |
| 3388 C7OZ-3388-A BAD6DZ-3388-A BAD6DZ-3388-B | ASIENTO Y BUJE - ESPIRAL BRAZO SUP. SUSP. DEL. Der. Izq. | X B X X | 64/6-77 69/82 77/ 77/ | 2 2 1 1 |
| 3438-9 ★ BAD9DZ-3438-A BAD9DZ-3439-A BAE2DZ-3438-A BAE2DZ-3439-A | PLACA CENTRAL ALOJAMIENTO AMORTIGUADOR Der. Izq. Der. Izq. | X X X X | 63/7-82 63/7-82 82/ 82/ | 1 1 1 1 |
| 3468 BAC9OZ-3468-A BAC9OZ-3468-B BAD0DZ-3468-A BAD0DZ-3468-B BAD6DZ-3468-A BAD6DZ-3468-B | TENSOR - BRAZO INF. SUSPENSION DEL. Der. Izq. Der. Izq. Der. Izq. BA-30021-S Tuerca 34447-S8 Tuerca 7/16" - 20 (Fija a 3078) ★ 380571-S (Para años 77/ ver básico 2B267) E-820025-S Tuerca tras. E-822019-S Tuerca del. | B B X X X X X X X X X X X X X | 69/82 69/82 65/6-77 65/6-77 77/ 77/ 77/ 71/6-77 62/ 62/6-77 77/ 77/ | 1 1 1 1 1 1 1 2 4 4 2 2 |
| 3470 74BB-3470-AA | AISLADOR DELANTERO - TENSOR SUSPENSION DEL. | X (54; 71) | 78/8-83 | 2 |
| 3473 ★ BAD8DZ-3473-B □ | ESPACIADOR BUJE AISLADOR - TENSOR SUSP. DEL. (Ver Básico 3A187) | X (54; 71) | 78/8-83 | 2 |
| 3486-7 C3DZ-3486-A ▲ C8OZ-3486-A C3DZ-3487-A ▲ | SOPORTE - MONTAJE BRAZO INF. SUSP. DEL. Der. Der. Izq. | X X (97) B X X (97) | 62/ 73/ 69/82 62/ 73/ | 1 1 1 1 1 |

SECCION 30 - 6

PIEZAS PARA FALCON - FAIRLANE

| PIEZA N° | DESCRIPCION | MODELO | AÑO | CANT. |
|-------------------------------------------------------------------------------------------------------------------------------------------------------------------------------------|------------------------------------------------------------------------------------------------------------------------------------------------------------------------|-----------------------------------------------------|--------------------------------------------------------------------------------------------------|-----------------------------------------------------|
| 3486-7 C8OZ-3487-A | SOPORTE - MONTAJE BRAZO INF. SUSP. DEL. Izq. | B | 69/82 | 1 |
| 3L500 80BB-3L500-AA | JUEGO - EJE BOMBA DIRECCION DE POTENCIA | X | 82/ | 1 |
| 3Y500 ★ BAC9OZ-3Y500-A | PROTECTOR - CILINDRO DIRECCION DE POTENCIA | B X | 69/82 78/ | 1 1 |
| 3504 C2DZ-3504-A ★ C3DZ-3504-H ★ C7OZ-3504-A ★ C7ZZ-3504-A ■ D6DZ-3504-A BAD8DZ-3504-A BAD8DZ-3504-B ★ E0DZ-3504-A BAE2DZ-3504-A BAE2DZ-3504-B | CAJA DIRECCION - CONJUNTO Lista No. 1 - Pág. 17 1 17 2 17 1 17 2 17 D/P. 1 17 D/P. 1 17 2 17 1 17 D/P 1 17 380724-S - Tornillo | X X B X B X X B X X B | 62 63/72 69/70 73/4-78 69/80 78/11-82 78/11-82 81/82 82/ 78/ 69/82 | 1 1 1 1 1 1 1 1 1 1 1 |
| 3L504 81GB-3L504-BA | JUEGO DE REPARACION - VALVULA BOMBA D/P. | X | 82/ | 1 |
| 3506 ★ C8OZ-3506-C | GRAMPA - COLUMNA DIRECCION | B | 69/6-71 | 1 |
| 3509 C5DZ-3509-A ★ BAC9DZ-3509-A BAD9DZ-3509-A ★ BAE2DZ-3509-A (+) | COLUMNA DIRECCION - CONJUNTO Zócalo Zócalo (4 vel.) (4 vel.) | X X X X | 68/5-69 69/72 78/7-82 82/ | 1 1 1 1 |
| 3C510 BAC9OZ-3C510-A BAC9OZ-3C510-B | SOPORTE - MANGUERA DIRECCION DE POTENCIA 8 cil. 6 cil. | B B | 69/82 69/82 | 1 1 |
| 3511 BAD1OZ-3511-A ★ BAD1OZ-3511-B BAD3DZ-3511-A ★ BAD8DZ-3511-A BAE2DZ-3511-A | BRIDA - TUBO COLUMNA DIRECCION Con alarma de tránsito Con caja 3 veloc. Con caja 4 veloc. | B B X X X X | 71/4-72 72/82 73/7-82 73/78 78/7-82 82/ | 1 1 1 1 1 1 |
| 3C511 BAC9OZ-3C511-B ★ BAC9OZ-3C511-D | SOPORTE - BOMBA DIRECCION DE POTENCIA 8 cil. 6 cil. - Tras. sup. | B B X | 69/70 69/82 78/7-82 | 1 1 1 |

■ Para años 73/3-76, solicitar también 1) C8OZ-3590-A.

PIEZAS PARA FALCON - FAIRLANE

| PIEZA N° | DESCRIPCION | MODELO | AÑO | CANT. |
|---------------------------------------------------------------------------------------------------------------------------------------------------------------------------------------------|---------------------------------------------------------------------------------------------------------------------------------------------------------------------------------------------------------------------------------------------------------------------------------------------------------------------------------------------------------------------------------------------------------------------------|------------------------------------------------------------------------------|---------------------------------------------------------------------------------------------------------------------------------|------------------------------------------------------------------------------------|
| 3C511 BAC9OZ-3C511-G ★ BAC9OZ-3C511-H BAD8AZ-3C511-A BAE2DZ-3C511-D BAE2DZ-3C511-E | SOPORTE - BOMBA D/P. (Ver básico 3D691) 8 cil. - A/A 8 cil. - II 188" sin A/A 6 cil. Trasero 188" sin A/A - Trasero 34807-S★ Arandela 34808-S7 Arandela 7/16" - 8 cil. con A/A Integral 20410-S8★ Bulón 7/16" - 14 x 1 1/8" - A/A Integral BA-450047-S★ Bulón 3/8" - 16 x 6.34" BA-450047-S2 - Tornillo - 188" sin A/A T-450215-S8 - Tornillo T-514029-S Espaciador | B B X X X B X X B B X B B X X X | 69/70 71/82 78/7-82 82/1-84 69/82 82/ 82/1-84 69/82 69/82 78/ 69/82 69/82 82/ 82/ 82/ | 1 1 1 1 1 1 1 1 2 s/n s/n s/n 1 1 1 1 |
| 3512 ★ B5S-3512-A | CONTRARRUIDO - COLUMNA DIRECCION A PANEL | X | 62/72 | 1 |
| 3513 BAC9OZ-3513-A ★ BAD3DZ-3513-A | SELLO - COLUMNA DIRECCION | B X | 69/82 73/ | 1 1 |
| 3514 C2DZ-3514-A ★ BAD0DZ-3514-B ★ BAD1OZ-3514-A ● BAD3DZ-3514-A BAD3DZ-3514-B ★ BAD8DZ-3514-A BAD8DZ-3514-B BAE2DZ-3514-A BAE2DZ-3514-B BAE2DZ-3514-C | TUBO - COLUMNA DIRECCION Negro Uso con caja 3 veloc. Uso con caja 3 veloc. Uso con caja 4 veloc. Uso con caja 3 veloc. Uso con caja 4 veloc. 4 veloc. y C/A 3 veloc. C/A - Asiento Enterizo | X X B X X X X X X X X | 62/67 68/72 69/82 73/78 73/78 78/7-82 78/7-82 82/ 82/ 82/ | 1 1 1 1 1 1 1 1 1 1 1 |
| 3A515 BAE2DZ-3A515-A | EMBLEMA - CUBO VOLANTE DIRECCION Sin D/P. | X | 82/ | 1 |
| 3517 C3DZ-3517-A C7SZ-3517-D | COJINETE SUPERIOR - COLUMNA DIRECCION | X B X | 62/72 69/82 73/ | 1 1 1 |
| 3518 B1AZ-3518-A D1AZ-3518-A | CAMISA - COJINETE DIRECCION | X X B | 62/72 73/ 69/82 | 1 1 1 |
| 3520 C3DZ-3520-A | RESORTE - COJINETE SUP. COLUMNA DIRECCION | X | 63/72 | 1 |

SECCION 30 - 8

PIEZAS PARA FALCON - FAIRLANE

| PIEZA Nº | DESCRIPCION | MODELO | AÑO | CANT. |
|---------------------------------------------------------------------------------|--------------------------------------------------------------------------------------------------------------------|----------------------------|--------------------------------------------------|----------------------------|
| 3E523 C7OZ-3E523-A | CLIP - MANGUERA DIRECCION DE POTENCIA | B | 69/82 | 4 |
| 3524 C0DZ-3524-A ★ BAC9OZ-3524-A BAD3DZ-3524-A BAE2DZ-3524-A | EJE SUPERIOR - COLUMNA DIRECCION | X B X X | 62/72 69/82 73/7-82 82/ | 1 1 1 1 |
| 3E524 ★ BAD3DZ-3E524-A | ARANDELA - LOCALIZACION EJE COLUM. DIREC. Polietileno amarillo - Con caja 3 veloc. | X | 73/ | 1 |
| 3A525 BAD3DZ-3A525-A BAE0OZ-3A525-A | BRIDA Y AISLADOR - UNION FLEXIBLE DIRECCION 372459-S Tuerca 5/16" - 24 382634-S Tuerca 5/16" - 18 | B X B B B X | 69/80 73/ 81/82 69/5-70 70/82 73/ | 1 1 1 2 2 2 |
| 3F527 BAD8DZ-3F527-A BAE3DZ-3F527-A | PALANCA COMANDO - TRABA COL. DIRECCION | X X | 78/7-82 82/ | 1 1 |
| 3C528 C3AZ-3C528-A | GUARDAPOLVO - PISTON CILINDRO D/P. | B X | 69/82 78/ | 1 1 |
| 3F531 D1FZ-3F531-A | PULSADOR - TRABA COLUMNA DE DIRECCION | X | 78/ | 1 |
| 3F532 D1FZ-3F532-A | RESORTE - PALANCA TRABA COL. DIRECCION | X | 78/ | 1 |
| 3A533 BAC9OZ-3A533-A | JUEGO - REPARACION ROTULA D/P. | B X | 69/82 78/ | 1 1 |
| 3A540 C6OZ-3A540-B | CILINDRO DIRECCION DE POTENCIA | B | 69/82 | 1 |

PIEZAS PARA FALCON – FAIRLANE

| PIEZA N° | DESCRIPCION | MODELO | AÑO | CANT. |
|--------------------------------------------------------------------------------------------------|-----------------------------------------------------------------------------------------------------------------------------------------------------|-------------------------------------------|-------------------------------------------------------------------------------------------|-------------------------------------------|
| 3A540 C6OZ-3A540-B BAE2DZ-3A540-A | CILINDRO DIRECCION DE POTENCIA 45218-S8 Tuerca 373430-S Asiento caño 5/16" | X X B X B X | 78/7-82 82/ 69/82 78/ 69/82 78/7-82 | 1 1 1 1 2 2 |
| 3B559 D0AZ-3B559-A ▲ | EJE - ROTOR BOMBA DIRECCION DE POTENCIA 188" - Sin A/A | B X X | 69/82 78/7-82 82/1-84 | 1 1 1 |
| 3F559 80BB-3F559-AA | JUEGO - ALETAS BOMBA DIRECCION DE POTENCIA | X | 82/ | 1 |
| 3A561 BAD8AZ-3A561-A | VALVULA - BOMBA DIRECCION DE POTENCIA 188" - Sin A/A 383 201-S - Sello "O" 2 13/16" - - 188" - Sin A/A | X X B X X B | 78/7-82 82/1-84 69/82 78/7-82 82/1-84 69/82 | 1 1 1 1 1 1 |
| 3C562 BAC9OZ-3C562-A | TOPE ELASTICO - VALVULA DIRECCION DE POTENCIA | B X | 69/82 78/ | 2 2 |
| 3C563 BAC9OZ-3C563-A BAE2DZ-3C563-A | JUEGO - LIMITADOR REACCION VALVULA D/P. | B X X | 69/82 78/7-82 82/ | 1 1 1 |
| 3B564 C6OZ-3B564-A BAD3DZ-3B564-A BAD3DZ-3B564-B BAE2DZ-3B564-A | AISLADOR INF. - COLUMNA DIRECCION Uso c/caja 4 veloc. - Goma Uso c/caja 3 veloc. - Resina Uso c/ C/A al volante - Resina | X X X X | 62/72 73/8-77 73/ 82/ | 1 1 1 1 |
| 3A578 80BB-3A578-AA | JUEGO - DEPOSITO DE ACEITE - BOMBA D/P. | X | 82/ | 1 |
| 3590 C6OZ-3590-B C8OZ-3590-A BAC9DZ-3590-A BAD0DZ-3590-A BAD8DZ-3590-A | BRAZO - EJE SECTOR DIREC. (BRAZO PITMAN) D/P. D/P. | B B X X X X | 69/82 69/70 76/ 62/10-70 70/3-76 78/ | 1 1 1 1 1 1 |
| 3D590 D0AZ-3D590-A D1AZ-3D590-A | PLACA PRESION DIRECCION DE POTENCIA Del. 188" - Sin A/A Tras. 188" - Sin A/A 379375-S - Perno - - 188" sin A/A | B X X B X X B X X | 72/82 78/7-82 82/1-84 69/82 78/7-82 82/1-84 69/82 78/7-82 82/1-84 | 1 1 1 1 1 1 2 2 2 |

▲ Para años 69/72 cambiar también: 1) D0AZ-3D590-A; 1) D0AZ-3D607-A y 1) D0AZ-3D643-A.

SECCION 30 - 10
PIEZAS PARA FALCON – FAIRLANE

| PIEZA N° | DESCRIPCION | MODELO | AÑO | CANT. |
|-------------------------------------------------------------------------------------------------------------------------------------------------------------------------------------------------------------------------------------------------------------------------------------------------------------------------------------------------------------------------------------------------------------------------------------------------------|------------------------------------------------------------------------------------------------------------------------------------------------------------------------------------------------------------------------------------------------------------------------------|----------------------------------------------------------------------------------------------------------------------------------------------------------------------------------------------------------------|-------------------------------------------------------------------------------------------------------------------------------------------------------------------------------------------------------------------------------------------|----------------------------------------------------------------------------------------------------------------------|
| 3B592 C5AZ-3B592-C | SELLO - EJE BOMBA DIRECCION DE POTENCIA 188" - Sin A/A | B X X | 69/82 78/7-82 82/1-84 | 1 1 1 |
| 3D594 C5AZ-3D594-A | SELLO - TAPA RECIPIENTE DIRECCION DE POTENCIA 188" - Sin A/A | B X X | 69/82 78/7-82 82/1-84 | 1 1 2 |
| 3D596 C5AZ-3D596-A | RESORTE - PLACA PRESION DIRECCION DE POTENCIA 188" - Sin A/A | B X X | 69/82 78/7-82 82/1-84 | 2 2 2 |
| 3E598 81GB-3E598-AA | CONECTOR - TUBO FLEXIBLE DE ALIMENTACION | X | 82/ | 1 |
| 3600 BAC0DF-3600-B02 ★ C0DZ-3600-A ★ BAC6DZ-3600-B06 BAC9OZ-3600-A03 BAC9OZ-3600-A06 BAD0DZ-3600-A06 BAD0DZ-3600-A07 ★ BAD3DZ-3600-A02 ★ BAD3DZ-3600-A03 ★ BAD8DZ-3600-C06 BAD3DZ-3600-A04 ★ BAD3DZ-3600-B ★ BAD4OZ-3600-A02 BAD4OZ-3600-A03 ★ BAD4OZ-3600-A04 BAD4OZ-3600-A06 BAD8DZ-3600-A06 BAD8DZ-3600-B ★ BAD8OZ-3600-A08 BAE2DZ-3600-A BAE2DZ-3600-B BAE2DZ-3600-C | VOLANTE DE DIRECCION Azul Negro Negro Rojo Negro Negro Oro claro Azul Rojo Negro Verde Azul Rojo Verde Negro Negro Tabaco Uso Sin D/P Uso Con D/P Uso Sin D/P E-620416-S - Tuerca M 16 | X X X B B X X X X X X X X (54E) B B B B X X (54E) B (54F) X(54A;B;D-71B;C-97A) X(54-A;B;D) (71) (97) X (54-C;E) X(54A-B-D;71B-C;97A) X | 63/65 63/65 66/4-68 69/1-75 69/10-74 68/72 70/72 73/4-78 73/77 73/4-78 73/4-78 73/4-78 74/11-78 75/2-77 74/11-78 74/82 78/7-82 78/7-82 78/82 82/6-83 82/ 82/ 83/ 82/ | 1 1 1 1 1 1 1 1 1 1 1 1 1 1 1 1 1 1 1 1 1 1 1 1 |
| 3B601 C5AZ-3B601-A | RESORTE - ROTOR DIRECCION DE POTENCIA 188" Sin A/A | B X X | 69/82 78/7-82 82/1-84 | 8 8 8 |
| 3D607 D3AZ-3D607-A ▲ | ROTOR CONJUNTO DIRECCION DE POTENCIA 188" Sin A/A | X X B | 78/7-82 82/1-84 69/82 | 1 1 1 |
| 3A609 BAD3OZ-3A609-A BAE2DZ-3A609-A | AISLADOR - MANGUERA DIRECCION DE POTENCIA 188" sin A/A 188" Sin A/A | B X X X X | 74/82 78/7-82 82/3-83 82/ 83/1-84 | 1 1 1 1 1 |

PIEZAS PARA FALCON - FAIRLANE

| PIEZA Nº | DESCRIPCION | MODELO | AÑO | CANT. |
|----------------------------------------------------------------------------------------------------------------------------------------------------------------------------------|---------------------------------------------------------------------------------------------------------------------------------|-------------------------------------------------------|-------------------------------------------------------------------------------------------|-------------------------------------------|
| 3A610 BAC9OZ-3A610-A | RETEN - AISLADOR MANGUERA D/P. | B X | 69/82 78/ | 1 1 |
| 3B610 C7OZ-3B610-A | RETEN - COJINETE SUPERIOR COLUMNA DIRECCION Para Falcon ver 3839 | B | 69/82 | 1 |
| 3C610 D0AZ-3C610-A D0AZ-3C610-B | RETEN - COJINETE SUP. COL. DIRECCION Y TRABA Traba | X X | 78/ 78/ | 1 1 |
| 3623 C8AZ-3623-A2B C8AZ-3623-A2D C8AZ-3623-A1A C8AZ-3623-B1R BAD3DZ-3623-A02 ★ BAD3DZ-3623-A03 ★ BAD3DZ-3623-A06 BAD3DZ-3623-A04 C8AZ-3623-A08 | ALMOHADILLA - TAPIZADO CENTRAL VOLANTE Azul Rojo Negro Verde Azul Rojo Negro Verde Tabaco | B B B (54C) B X X X X B (54F) | 69/10-72 69/2-77 69/82 72/10-78 73/4-78 73/2-77 73/ 73/4-78 78/82 | 1 1 1 1 1 1 1 1 1 |
| 3E629 BAC9OZ-3E629-A BAD3DZ-3E629-A | AISLADOR - EJE COLUMNA DIRECCION 3 veloc. | B X | 69/82 73/ | 1 1 |
| 3641 8M-3641-B BAC9OZ-3641-A D0AZ-3641-A | PERNO - PESTAÑA TUBO COLUMNA DIRECCION | X B X X | 62/72 69/82 73/4-78 78/ | 2 2 2 2 |
| 3A643 C7AZ-3A643-A | CARCASA - BOMBA DIRECCION DE POTENCIA 188" Sin A/A ★ 383343-S Bulón 3/8" - 16 x .72" 188" Sin A/A | B X X B X X | 69/82 78/7-82 82/1-84 69/82 78/7-82 82/1-84 | 1 1 1 4 4 4 |
| 3D643 C5AZ-3D643-A ★ D0AZ-3D643-A D3AZ-3D643-A | PLACA Y BUJE CONJUNTO D/P. 188" Sin A/A 386213-S Sello "O" 5 1/8" - - 188" Sin A/A | B B X X B B X X | 69/10-72 72/7-78 78/7-82 82/1-84 78/82 69/82 78/7-82 82/1-84 | 1 1 1 1 1 1 1 1 |

PIEZAS PARA FALCON - FAIRLANE

| PIEZA N° | DESCRIPCION | MODELO | AÑO | CANT. |
|----------------------------------------------------------------------------------|--------------------------------------------------------------------------------------------------------------|-----------------------|-----------------------------------------------|-----------------------|
| 3A645 C7AZ-3A645-A | PLACA PRESION TRASERA D/P. (Ver 3D590) | B | 69/4-78 | 1 |
| 3649 BAD3DZ-3649-A BAD8DZ-3649-A | EMBLEMA - CUBO VOLANTE DIRECCION | X X | 73/4-78 78/7-82 | 1 1 |
| 3A650 BAC9OZ-3A650-A | JUEGO REPARACION - VALVULA D/P. | B X | 69/82 78/ | 1 1 |
| 3652 BAC9OZ-3652-A | ESPACIADOR - PISTON DIRECCION DE POTENCIA | B X | 69/82 78/ | 1 1 |
| 3A652 BAC9OZ-3A652-A BAD8DZ-3A652-A | SOPORTE - MONTAJE CILINDRO D/P. 375474-S★ Tuerca remache T-460090 Tuerca | B X B B X | 69/82 78/ 69/80 80/82 78/ | 1 1 2 2 2 |
| 3668 BAC0DF-3668-BP06 C8OZ-3668-B ★ BAD3DZ-3668-A | GRAMPA "U" - COL. DIRECCION A PANEL INSTR. Negro - Pintar a tono A panel parallamas Inf. | X B B B X | 63/7-82 71/82 69/82 73/ | 1 1 1 1 |
| 3A673 BAE2DZ-3A673-A | TAPA ABERTURA COLUMNA DIRECCION | X | 82/ | 1 |
| 3D673 BAE1DZ-3D673-A | POLEA - BOMBA D/P. (Ver básico 3A733) | X | 82/ | 1 |
| 3A674 BAD8AZ-3A674-A ● BAE1DZ-3A674-B ▲■ | BOMBA CONJUNTO DIRECCION DE POTENCIA T-980019-S - Conector T-860070-S - Arandela | B X X X X | 69/82 78/7-82 82/ 82/ 82/ | 1 1 1 1 1 |
| 3A675 BAE2DZ-3A675-A | JUEGO - RESORTE CENTRADOR VALVULA D/P. | X B | 78/ 69/82 | 1 1 |
| 3676 ★ C0DF-3676-AP C8OZ-3676-D C8OZ-3676-B BAC9OZ-3676-A | SOPORTE - COLUMNA DIRECCION Inf. Sup. En panel parallamas Sup. | X B B B B | 62/7-82 71/82 69/6-71 69/82 71/82 | 1 1 1 1 1 |
| 3D691 BAE2DZ-3D691-A | SOPORTE DELANTERO - BOMBA D/P. | X | 82/ | 1 |

PIEZAS PARA FALCON – FAIRLANE

| PIEZA N° | DESCRIPCION | MODELO | AÑO | CANT. |
|------------------------------------------------------------------------------------------------------------------------------------------------------------------------------------------|------------------------------------------------------------------------------------------------------------------------------------------------------------------------|-----------------------------------------------------|-------------------------------------------------------------------------------------------------------|-----------------------------------------------------|
| 3D691 BAE2DZ-3D691-A | SOPORTE DELANTERO - BOMBA D/P. | X | 82/ | 1 |
| 3A697 C7OZ-3A697-A | DEPOSITO CONJUNTO - BOMBA D/P. 188" Sin A/A 351335-S ★ Tuerca - 188" Sin A/A | B X X B X X | 69/82 78/7-82 82/1-84 69/82 78/7-82 82/1-84 | 1 1 1 1 1 1 |
| 3E700 D6AZ-3E700-A | COJINETE - TRABA COLUMNA DIRECCION | X | 78/ | 1 |
| 3C705 BAC9OZ-3C705-A | JUEGO - TAPA VALVULA DIRECCION DE POTENCIA | B X | 69/82 78/ | 1 1 |
| 3C706 BAC9OZ-3C706-A | SELLO - VALVULA DIRECCION DE POTENCIA | B X | 69/82 78/ | 1 1 |
| 3A713 BAC9OZ-3A713-A ★ BAC9OZ-3A713-B BAD0OZ-3A713-A ★ BAC9OZ-3A713-C BAD3OZ-3A713-A BAD8DZ-3A713-A BAE2DZ-3A713-A BAE2DZ-3A713-B BAE2DZ-3A713-C ● | MANGUERA - RETORNO DIRECCION DE POTENCIA 8 cil. 6 cil. 8 cil. - II 6 cil. 188" Sin A/A 188" Sin A/A 387497-S - Anillo "O" Ring | B B B B B X X X X X X | 69/70 69/2-71 71/7-72 71/7-72 72/82 78/7-82 82/ 83/ 82/3-83 78/7-82 78/ | 1 1 1 1 1 1 1 1 1 1 1 |
| 3A714-7 C6OZ-3A717-A BAE2DZ-3A714-A | MANGUERA - VALVULA A CILINDRO D/P. A Cilindro y Retorno | B X X | 69/82 78/7-82 82/ | 2 2 2 |
| 3E716 D0AZ-3E716-A | INSERTO TRABA COLUMNA DIRECCION | X | 78/ | 1 |
| 3E717 D4AZ-3E717-A | ENGRANAJE TRABA COLUMNA DIRECCION | X | 78/ | 1 |
| 3A719 BAC9OZ-3A719-A ★ BAC9OZ-3A719-B BAC9OZ-3A719-D BAD9DZ-3A719-A BAD9OZ-3A719-A BAE2DZ-3A719-A BAE2DZ-3A719-B BAE2DZ-3A719-C ● | MANGUERA - PRESION DIRECCION DE POTENCIA 8 cil. 6 cil. 6 cil. 188" sin A/A 87006-S - Anillo "O" Ring | B B B X B X X X X X | 69/70 69/2-71 71/10-72 78/7-82 71/82 82/ 82/1-84 78/7-82 78/ | 1 1 1 1 1 1 1 1 1 |

SECCION 30 - 14

PIEZAS PARA FALCON - FAIRLANE

| PIEZA N° | DESCRIPCION | MODELO | AÑO | CANT. |
|----------------------------------------------------------------------------------------|----------------------------------------------------------------------------------------------------------------------------------------|--------------------------------------|----------------------------------------------------------------------|--------------------------------------|
| 3E723 BAD8DZ-3E723-A | COMANDO TRABA COLUMNA DIRECCION CONJUNTO | X | 78/ | 1 |
| 3A728 BAC9OZ-3A728-A | ABRAZADERA - GUARDAPOLVO VALVULA D/P. | B X | 69/82 78/ | 1 1 |
| 3B728 80BB-3B728-A | JUEGO - JUNTAS BOMBA DIRECCION DE POTENCIA | X | 82/ | 1 |
| 3A729 BAC9OZ-3A729-A | GUARDAPOLVO - VALVULA DIRECCION DE POTENCIA | B X | 69/82 78/ | 1 1 |
| 3A730 C8OZ-3A730-A BAE2DZ-3A730-A | VALVULA - CONTROL HIDRAULICO D/P. 372896-S Asiento caño 3/8" 373430-S Asiento caño 5/16" | B X X B X B X | 69/82 78/7-82 82/ 69/82 78/ 69/82 78/ | 1 1 1 1 1 5 5 |
| 3R731 BAD6OZ-3R731-A | TAPON - PASO CALIBRADO VALVULA D/P. | B X | 69/82 78/ | 1 1 |
| 3A732 BAC9OZ-3A732-B BAE1DZ-3A732-B | SOPORTE - REGULADOR BOMBA D/P. 6 cil. 8 cil. - II 188" sin A/A 34807-S2 Arandela ★BA-450047-S Bulón 44726-S8 | B B X X X B B X | 69/82 71/82 78/7-82 82/1-84 82/ 69/82 69/82 82/ | 1 1 1 1 1 2 1 1 |
| 3A733 BAC9OZ-3A733-A ★ BAC9OZ-3A733-B BAD0OZ-3A733-A BAD2OZ-3A733-A | POLEA - BOMBA D/P. (Ver básico 3D673) 8 cil. 6 cil. 8 cil. - II 188" sin A/A | B B B B X X | 69/70 69/10-72 71/10-72 72/82 78/7-82 82/1-84 | 1 1 1 1 1 1 |
| 3-3739 BAC9OZ-3-3739-A | GRAMPA - VALVULA DIRECCION DE POTENCIA | B X | 69/82 78/ | 1 1 |

PIEZAS PARA FALCON — FAIRLANE

| PIEZA Nº | DESCRIPCION | MODELO | AÑO | CANT |
|----------------------------------------------------------------------------------------------------------------|-----------------------------------------------------------------------------------------------------------------------------|-----------------------------|---------------------------------------------------|-----------------------|
| 3 A740 BAC9OZ-3A740-A | JUNTA - VALVULA DIRECCION DE POTENCIA | B | 69/82 | 1 |
| 3D746 BAD2OZ-3D746-A BAD8DZ-3D746-A BAE2DZ-3D746-A | ENFRIADOR ACEITE DIRECCION DE POTENCIA 188" sin A/A BA-512005-S Ojalillo | B X X B | 72/82 78/7-82 82/3-83 72/82 | 1 1 1 1 |
| 3C750 BAC9OZ-3C750-A | GRAMPA - MANGUERA DIRECCION DE POTENCIA | B | 71/82 | 1 |
| 3D752 BAD4OZ-3D752-A BAD4OZ-3D752-A02 BAD4OZ-3D752-A03 BAD4OZ-3D752-A04 BAD4OZ-3D752-A06 | CUBIERTA - ALMOHADILLA VOLANTE DIRECCION Madera Azul Rojo Verde Negro | B (54C) B B B B | 74/82 74/4-77 74/4-77 74/4-77 74/4-77 | 1 1 1 1 1 |
| 3C755 C3AZ-3C755-A | GRAMPA Fuelle D/P. Botón luz de retroceso - 4 veloc. Manguera - Tubo ventilación tanque combustible | B X X X | 69/82 78/ 73/ 80/ | 1 1 1 2 |
| 3A760 D4AZ-3A760-A | JUNTA - BOMBA DIRECCION DE POTENCIA 188" Sin A/A | X X B | 79/7-82 82/1-84 69/82 | 1 1 1 |
| 3A764 BAC9OZ-3A764-A | JUEGO - SELLOS CILINDRO DIRECCION DE POTENCIA | B X | 69/82 78/ | 1 1 |
| 3783 BAC9OZ-3783-A | JUEGO - MOVIMIENTO VALVULA D/P. | B X | 69/82 78/ | 1 1 |
| 3790 C3DZ-3790-A BAD3DZ-3790-A BAD8DZ-3790-A | EXTENSION SUPERIOR - COLUMNA DIRECCION 4 veloc. 4 veloc. | X X X | 70/72 73/78 78/ | 1 1 1 |

PIEZAS PARA FALCON - FAIRLANE

| PIEZA Nº | DESCRIPCION | MODELO | AÑO | CANT. |
|----------------------------------------------------------------------------------------------------------------------------------------------------------------------------------------------------------------------------------------------------------------------------------------------------------------------------------------|-----------------------------------------|--------|-------|-------|
| 3839 BAC8DZ-3839-A | RETEN - COJINETE SUP. COLUMNA DIRECCION | X | 63/72 | 1 |
| <p>AUTOMOTORES RIVADAVIA S.A.</p>  <p>Av. RIVADAVIA 6109 Tel. 632-5071 / 79 50 INT. DEPTO. SERVICIO YERBAL 1578/98 - 1600/08 DEPTO. REPUESTOS YERBAL 1612 1408 - CAPITAL FEDERAL</p> <p>SU CONCESIONARIO</p> | | | | |

PIEZAS PARA FALCON - FAIRLANE

LISTA Nro. 1

| CANT. | PIEZA N° | DESCRIPCION | CANT. | PIEZA N° | DESCRIPCION |
|-------|---------------|--------------------------------------|-------|---------------|----------------------------------------|
| 1 | C0DR-3523-A | Guía retorno bolillas 62/11-82 | 1 | C3DZ-3576-A | Buje inferior eje sector 64/3-76 |
| 4 | BAE2DZ-3523-B | Guía retorno bolillas 82/ | 1 | C1AZ-3576-B | Buje inferior eje sector 76/ |
| 4 | C5ZZ-3523-A | Guía retorno bolillas D/P 78/11-82 | 1 | C4DZ-3576-A | Buje superior eje sector 64/3-76 |
| 4 | BAE2DZ-3523-A | Guía retorno bolillas D/P 82/ | 1 | C4DZ-3576-B | Buje superior eje sector 76/ |
| 1 | C0DZ-3524-A ★ | Eje y sinfín 62/72 | 1 | B8AZ-3577-A | Ajustador sector |
| 1 | C7ZZ-3524-C | Eje y sinfín - inferior 73/11-82 | | | |
| 1 | BAE2DZ-3524-B | Eje y sinfín - inferior 82/ | 1 | C3DZ-3581-A | Junta tapa 62/ |
| 1 | C7ZZ-3524-D | Eje y sinfín - inferior D/P 78/11-82 | 1 | C1DZ-3580-A | Tapa |
| 1 | BAE2DZ-3524-C | Eje y sinfín - inferior D/P 82/ | 1 | C0DR-3591-A | Sello aceite sector 62/3-76 |
| 1 | B6A-3538-A | Tapón llenado aceite | 1 | C7OZ-3591-A | Sello aceite sector 76/ |
| 1 | C0DR-3544-A | Grampa guía retorno bolillas | | | |
| 1 | C5ZZ-3544-A | Grampa guía retorno bolillas D/P 78/ | 1 | C0DR-3647-A | Bolilla eje sinfín (cant. 62) 62/11-82 |
| 1 | C3DZ-3548-E | Carcasa 62/72 | 1 | BAE2DZ-3647-A | Bolilla eje sinfín (cant. 62) 82/ |
| 1 | 3548 ★ | Carcasa 73/ | 1 | B8AZ-3A657-A | Juego suplementos eje sector |
| 2 | C2AZ-3552-A | Cubeta cojinete sinfín | 1 | C3DZ-3A670-C | Ajustador cojinetes sinfín 62/72 |
| 2 | C2AZ-3571-A | Cono y rodillos sinfín | 1 | C7ZZ-3A670-A | Ajustador cojinete sinfín 73/ |
| 1 | C3DZ-3575-F | Eje sector 62/3-76 | | | |
| 1 | C3DZ-3575-E | Eje sector 76/ | 1 | C3DZ-3707-A | Tuerca cojinete eje sinfín |
| | | | 1 | B5S-3738-A | Sello eje sinfín (fieltro) 73/7-82 |
| 2 | C0DR-3576-A ★ | Buje sector 62/64 | 1 | 74122-S | Tapón carcasa 73/ |

LISTA Nro. 2

| | | | | | |
|---|---------------|------------------------------------|---|--------------|---------------------------------|
| 1 | C5OZ-3523-A | Guía retorno bolillas - D/P | 1 | C4DZ-3576-B | Buje superior eje sector |
| 1 | C7OZ-3523-A ★ | Guía retorno bolillas 69/70 | 1 | B8AZ-3577-A | Ajustador sector |
| | | | 1 | 34690-S ★ | Tuerca 7/16" - 20 |
| 1 | C7OZ-3524-A | Eje y sinfín 69/70 | | | |
| 1 | D1OZ-3524-A | Eje y sinfín - D/P 69/80 | 1 | C3AZ-3580-A | Tapa |
| 1 | E0DZ-3524-A | Eje y sinfín D/P 81/82 | 3 | 42996-S ★ | Bulón |
| 1 | B6A-3538-A | Tapón llenado aceite | 1 | C3AZ-3581-A | Junta - tapa |
| 1 | C5OZ-3544-A | Grampa guía retorno bol. - D/P | | | |
| 1 | C7OZ-3544-A ★ | Grampa guía retorno bolillas 69/70 | 1 | C7OZ-3591-A | Sello aceite sector |
| 1 | D2DZ-3548-A | Carcasa 69/80 | 1 | B8A-3647-B | Bolilla eje sinfín (cant. 60) |
| 1 | E0DZ-3548-A | Carcasa 81/82 | 1 | B8AZ-3A657-A | Juego suplementos eje sector |
| 2 | C2AZ-3552-A | Cubeta cojinete sinfín | | | |
| 2 | C2AZ-3571-A | Cono y rodillo sinfín | 1 | C3AZ-3A670-A | Ajustador cojinete sinfín |
| 1 | C2OZ-3575-B | Eje sector - D/P | 1 | B8A-3707-A | Tuerca cojinete eje sinfín |
| 1 | C6OZ-3575-A | Eje sector 69/70 | 1 | B5S-3738-A | Sello eje sinfín (fieltro) |
| 1 | C1AZ-3576-B | Buje inf. eje sector | 1 | 74122-S | Tapón carcasa |
| | | | 1 | 380771-S | Tuerca hexag. 7/8" - 14 - 81/82 |

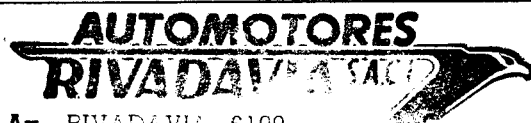

Av. RIVADAVIA 6109

Tel. 632-5071 / 9 50 1111

DEPTO. SERVICIO YERBAL 1578/98 - 1600/08

DEPTO. REPUESTOS YERBAL 1612

1406 - CAPITAL FEDERAL

SU CONCESIONARIO

PIEZAS PARA FALCON – FAIRLANE

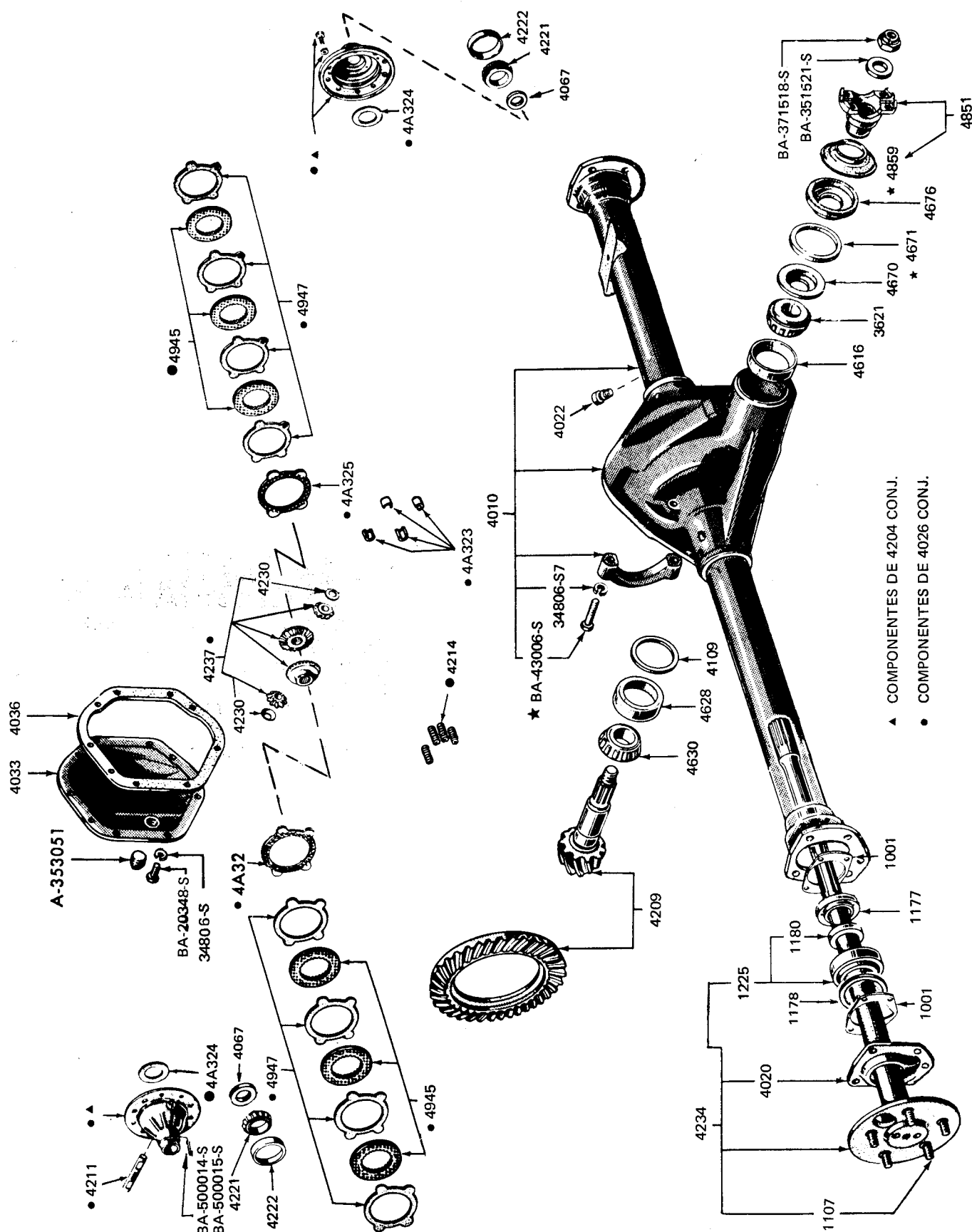

PIEZAS PARA FALCON - FAIRLANE

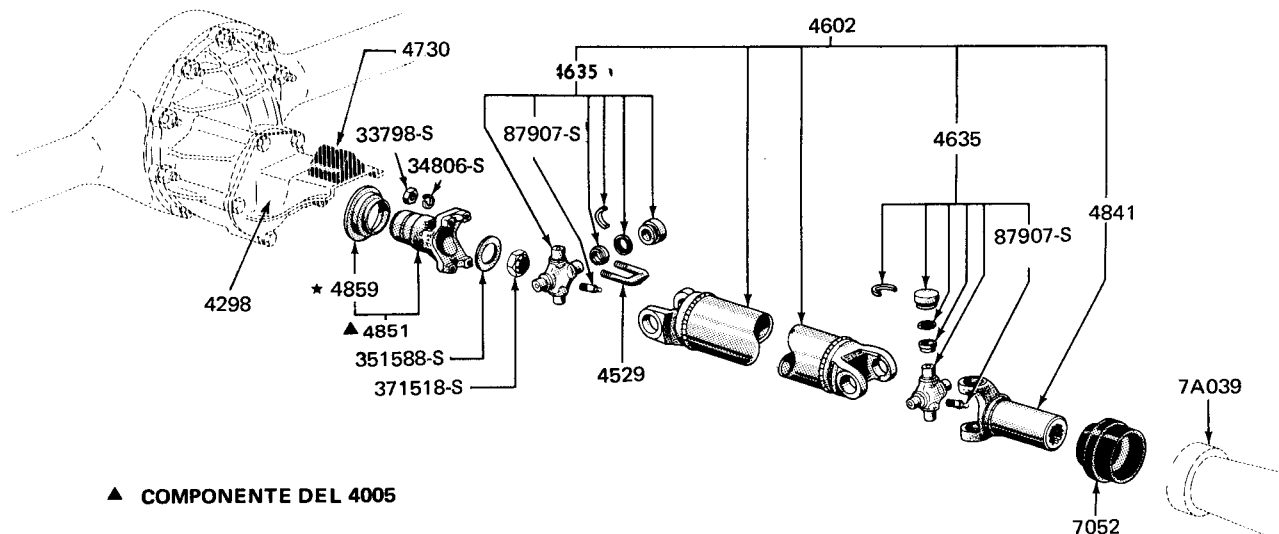

▲ COMPONENTE DEL 4005

EJE CARDAN Y COMPONENTES - FAIRLANE 69/82

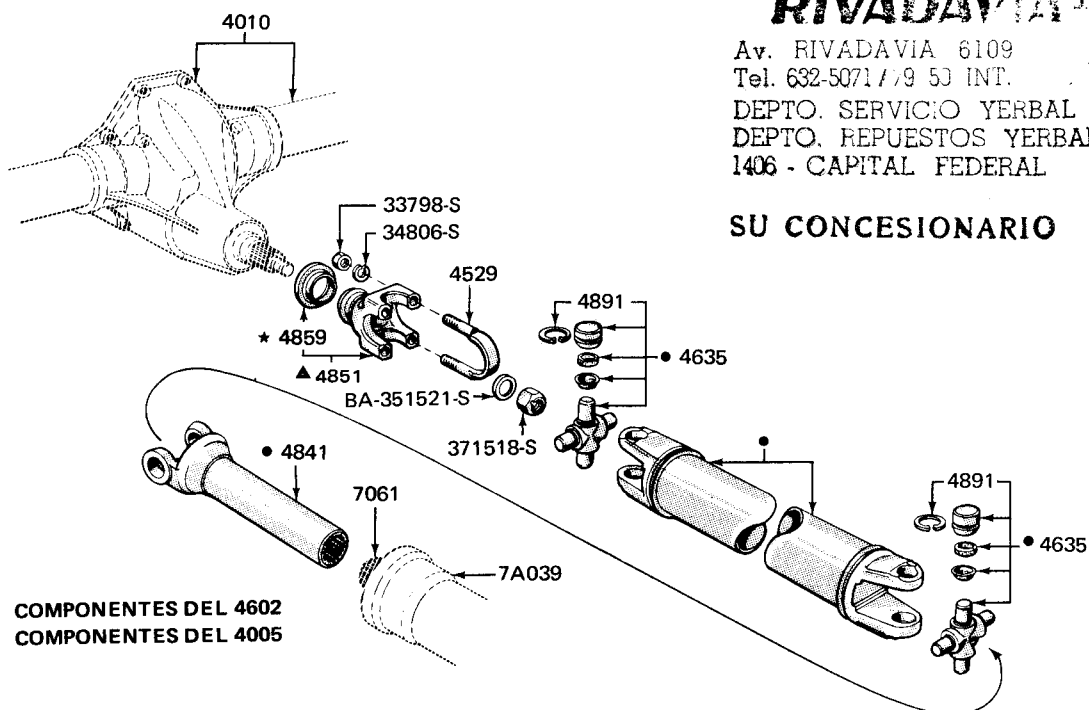

● COMPONENTES DEL 4602
 ▲ COMPONENTES DEL 4005

**AUTOMOTORES
 RIVADAVIA S.A.**

Av. RIVADAVIA 6109
 Tel. 632-5071/79 53 INT.
 DEPTO. SERVICIO YERBAL 1578/98 - 1602/02
 DEPTO. REPUESTOS YERBAL 1612
 1406 - CAPITAL FEDERAL

SU CONCESIONARIO

PIEZAS PARA FALCON – FAIRLANE

| PIEZA N° | DESCRIPCION | | | | MODELO | AÑO | CANT. |
|--------------------|-------------------------------------------|--|--|--|--------|----------|-------|
| 4001/5 (+). | DIFERENCIAL ARMADO | | | | | | |
| C3DA-4001-AV ★ | Rel. 3.50: 1 - Lista 1 - Pág. 4 | | | | X | 62/64 | 1 |
| BAC3DZ-4001-CV★ | 3.54: 1 - 3 4 | | | | X | 64/3-69 | 1 |
| BAD6DZ-4005-A ■ | 3.54: 1 2 4 | | | | X | 69/4-78 | 1 |
| BAD6DZ-4005-C ■ | 3.54: 1 4 5 Autoblocante | | | | X | 69/4-78 | 1 |
| BAD6DZ-4005-D | 3.31: 1 4 5 Autoblocante | | | | X | 71/4-78 | 1 |
| BAD6DZ-4005-E | 3.07: 1 2 4 221" - SP | | | | X | 73/4-78 | 1 |
| BAD6DZ-4005-F ■ | 3.07: 1 4 5 221" - SP Autoblocante | | | | X | 73/4-78 | 1 |
| BAD6DZ-4005-G | 3.54: 1 2 4 | | | | X (97) | 73/4-78 | 1 |
| BAD8DZ-4005-A | 3.54: 1 2 4 | | | | X | 78/9-78 | 1 |
| BAD8DZ-4005-B | 3.31: 1 2 4 | | | | X | 69/9-78 | 1 |
| BAD8DZ-4005-C | 3.54: 1 4 5 Autoblocante | | | | X | 78/9-78 | 1 |
| BAD8DZ-4005-D | 3.31: 1 4 5 Autoblocante | | | | X | 78/9-78 | 1 |
| BAD8DZ-4005-E | 3.07: 1 2 4 221" - SP | | | | X | 78/9-78 | 1 |
| BAD8DZ-4005-F | 3.07: 1 4 5 221" - SP Autoblocante | | | | X | 78/9-78 | 1 |
| BAD8DZ-4005-G | 3.54: 1 2 4 | | | | X (97) | 78/9-78 | 1 |
| BAD8DZ-4005-H | 3.54: 1 4 5 Autoblocante | | | | X (97) | 73/9-78 | 1 |
| R-TETC-4 | 3.54: 1 2 4 | | | | X | 78/7-82 | 1 |
| (BAD9DZ-4005-A) | | | | | | | |
| R-TETC-A | 3.31: 1 2 4 | | | | X | 78/7-82 | 1 |
| (BAD9DZ-4005-B) | | | | | | | |
| R-TETC-5 | 3.54: 1 4 6 Autoblocante | | | | X | 78/7-82 | 1 |
| (BAD9DZ-4005-C) | | | | | | | |
| R-TETC-6 | 3.31: 1 4 6 Autoblocante | | | | X | 78/7-82 | 1 |
| (BAD9DZ-4005-D) | | | | | | | |
| R-TETC-7 | 3.07: 1 2 4 221" - SP | | | | X | 78/7-82 | 1 |
| (BAD9DZ-4005-E) | | | | | | | |
| R-TETC-8 | 3.07: 1 4 6 221" - SP Autoblocante | | | | X | 78/7-82 | 1 |
| (BAD9DZ-4005-F) | | | | | | | |
| R-TETC-9 | 3.54: 1 2 4 | | | | X (97) | 78/7-82 | 1 |
| (BAD9DZ-4005-G) | | | | | | | |
| R-TETC-10 | 3.54: 1 4 6 Autoblocante | | | | X (97) | 78/7-82 | 1 |
| (BAD9DZ-4005-H) | | | | | | | |
| R-TETC-11 ★ | 3.07: 1 3 5 | | | | B | 76/82 | 1 |
| (BAD9OZ-4005-A) | | | | | | | |
| R-TETC-12 ★ | 3.07: 1 4 6 Autoblocante | | | | B | 69/82 | 1 |
| (BAD9OZ-4005-B) | | | | | | | |
| R-TETC-13 ●★ | 3.31: 1 3 5 | | | | B | 69/82 | 1 |
| (BAD9OZ-4005-C) | | | | | | | |
| R-TETC-14 ★ | 3.31: 1 4 6 Autoblocante | | | | B | 70/82 | 1 |
| (BAD9OZ-4005-D) | | | | | | | |
| R-TETC-60 | 3.73: 1 2 4 2.3 L | | | | X (97) | 82/ | 1 |
| R-TETC-61 | 3.73: 1 2 4 2.3 L | | | | X (71) | 82/ | 1 |
| R-TETC-62 | 3.54: 1 2 4 2.3 L | | | | X (54) | 82/ | 1 |
| R-TETC-63 | 3.07: 1 2 4 188" 221" | | | | X (54) | 82/ | 1 |
| | | | | | X (71) | 82/ | 1 |
| R-TETC-64 | 3.31: 1 2 4 188" | | | | X (97) | 82/ | 1 |
| R-TETC-65 | 3.31: 1 2 4 188" | | | | X (71) | 82/ | 1 |
| R-TETC-66 | 2.87: 1 2 4 221" - C/A | | | | X (71) | 82/ | 1 |
| | | | | | X (54) | 82/ | 1 |
| | | | | | X (97) | 82/ | 1 |
| R-TETC-67 | 3.07: 1 2 4 221" | | | | X (97) | 82/ | 1 |
| R-TETC-68 | 2.87: 1 4 6 221" - C/A - Autoblocante | | | | X (71) | 82/ | 1 |
| | | | | | X (54) | 82/ | 1 |
| | | | | | X (97) | 82/ | 1 |
| R-TETC-70 | 3.07: 1 4 6 221" - Autoblocante | | | | X (97) | 82/ | 1 |
| R-TETC-71 | 3.31: 1 4 6 188" - Autoblocante | | | | X (97) | 82/ | 1 |
| R-TETC-72 | 3.31: 1 4 6 188" - Autoblocante | | | | X (71) | 82/ | 1 |
| R-TETC-73 | 3.07: 1 4 6 188" - Autoblocante | | | | X (54) | 82/ | 1 |
| | | | | | X (71) | 82/ | 1 |
| | | | | | | | |
| 4022 | CONECTOR - VENTILACION DIFERENCIAL | | | | | | |
| C2OZ-4022-A | | | | | B | 69/82 | 1 |
| BAE1TZ-4022-A | | | | | X | 64/-7-82 | 1 |
| | | | | | X | 82/ | 1 |

● Para unidades 292" 69/70, cambiar el cardán por el BAC9OZ-4602-A

■ Para unidades anteriores al 10-76, reemplazar en conj. con las placas inf. elástico tras. 5798/9.

SECCION 40 - 2

PIEZAS PARA FALCON – FAIRLANE

| PIEZA N° | DESCRIPCION | MODELO | AÑO | CANT. |
|---------------------------------------------------------------------------------------------------------------------------------------------------------------------------------------------|--------------------------------------------------------------------------------------------------------------------------------------------------------------------------------------------------------------------------------------------------------------------------------------------------------------------------------|---------------------------------------------------------------------------------------------|------------------------------------------------------------------------------------------------------------------------------------------------------|-------------------------------------------------------------------------------------------------|
| 4529 01Y-4529 | GRAMPA "U" - MOVIMIENTO UNIVERSAL | X B | 64/ 69/82 | 2 2 |
| 4602 BAC3DZ-4602-A BAC8DZ-4602-A ★ BAC9OZ-4602-A BAC9OZ-4602-B ★ BAD0DZ-4602-A BAD0DZ-4602-B ★ BAD0DZ-4602-C BAE2DZ-4602-A BAE2DZ-4602-B BAE2DZ-4602-C | EJE CARDAN Y MOVIMIENTO UNIVERSAL 221" 292" 292" Uso c/caja 3.25 - Dana 30 Uso c/caja 3.03 - Dana 44 Uso c/caja Saginaw - Dana 44 Uso c/caja 3.25 - Dana 44 Uso c/caja 3.03 - Dana 30 Uso c/caja Saginaw - Dana 30 2.3 L Uso - c/Dana 44 Uso - c/Dana 30 34806-S7 - Arandela | X X B B B X X X X X X X X X X X X X B | 64/3-69 69/5-71 69/82 71/82 69/70 70/2-73 71/7-82 73/7-82 71/2-73 71/7-82 73/7-82 82/ 82/ 82/ 69/ 69/82 | 1 1 1 1 1 1 1 1 1 1 1 1 1 1 1 1 1 s/n s/n |
| 4635 C3AZ-4635-E ★ BAC9OZ-4635-A 74BR-4635-A | JUEGO REPARACION - MOVIMIENTO UNIVERSAL 2.3 L BA-70016-S Alemite | X X B X X B | 64/66 66/ 69/82 82/ 62/ 69/82 | 2 2 2 2 s/n s/n |
| 4730 C1TT-4730-B ★ BAC5DZ-4730-A BAC9OZ-4730-A BAD8DZ-4730-C | TOPE - DIFERENCIAL Central Lateral Central Lateral | X B X B B X | 63/2-69 69/70 62/4-78 69/82 71/82 78/ | 1 1 2 2 1 2 |
| 4731 BAC5DZ-4731-A ★ C6OZ-4731-B C6OZ-4731-C C6OZ-4731-D C6OZ-4731-E BAD7DZ-4731-A ●★ BAD7DZ-4731-B ●★ BAD7DZ-4731-C ●★ BAD7DZ-4731-D ●★ | SOPORTE LATERAL - TOPE DIFERENCIAL Abrazadera Der. - Inferior Der. - Superior Izq. - Superior Izq. - Inferior Der. Der. - Refuerzo Izq. Izq. - Refuerzo | X-B B B B B X X X X X | 64/70 69/82 69/82 69/82 69/82 62/4-78 62/4-78 62/4-78 62/4-78 62/4-78 | 1 1 1 1 1 1 1 1 1 1 |
| 4841 BAC1DD-4841-D BAC6TZ-4841-A 74BR-4841-A BAE2DZ-4841-A | HORQUILLA DE ACOPLE Uso c/caja 4 veloc. Uso c/caja 3 veloc. 2.3 L 188" - 221" | X B X X X X | 64/5-71 69/82 70/7-82 71/7-82 82/ 82/ | 1 1 1 1 1 1 |

PIEZAS PARA FALCON – FAIRLANE

| PIEZA Nº | DESCRIPCION | MODELO | AÑO | CANT. |
|---------------------------------------------------------------------------------------------------------------------------------------------------------------------------------------------------------------------------------------------------------------------------------------------------------------------------------------------------------------------|---------------------------------------------------------------------------|------------------|-----------------------|-------------|
| 4866 74BR-4866-A | HORQUILLA - MOVIMIENTO UNIVERSAL 2.3 L | X | 82/ | 1 |
| 4891 A8AZ-4891-A ★ BAC6TZ-4891-A | ARO - RETEN COJINETE MOVIMIENTO UNIVERSAL | X X B | 62/64 64/ 69/82 | 8 6 |
| 4930 BAC9DZ-4930-A BAC9OZ-4930-B BAD3DZ-4930-A | SOPORTE CENTRAL - TOPE DIFERENCIAL Placa Rebote Placa Rebote | X B X (97) | 69/ 71/82 73/ | 1 1 1 |
| <div data-bbox="424 998 958 1127" data-label="Image"> </div> <p> AUTOMOTORES RIVADAVIA S.A. Av. RIVADAVIA 6109 Tel. 632-5011/9 50 INT. DEPTO. SERVICIO YERBAL 1578/98 - 1602/98 DEPTO. REPUESTOS YERBAL 1612 1406 - CAPITAL FEDERAL SU CONCESIONARIO </p> | | | | |

PIEZAS PARA FALCON – FAIRLANE

LISTA 1

| CANT. | PIEZA N° | DESCRIPCION | CANT. | PIEZA N° | DESCRIPCION |
|-------|---------------|--------------------------------|-------|---------------|---------------------------------|
| 4 | BAC0DZ-1001-A | Junta plato freno | 1 | C1DZ-4630-A ★ | Cono y rodillo coj. tras. piñón |
| 1 | C2OZ-4022-A | Tapón ventilación | 1 | C3DZ-4662-B ★ | Espaciador coj. piñón |
| 1 | C1DZ-4036-A ★ | Junta tapa carcasa | 1 | C0DW-4676-A | Sello aceite piñón |
| 2 | C1UW-4222-A | Cubeta cojinete | s/n | 34445-S8 | Tuerca seguridad 3/8" |
| 1 | C0DW-4616-A | Cubeta cojinete del. piñón | 1 | 353909-S8 ★ | Perno 3/16" x 1 1/2" |
| 1 | C0DW-4621-A | Cono y rodillo coj. del. piñón | | | |

LOS COMPONENTES QUE NO FIGURAN EN ESTE LISTADO NO SE SUMINISTRAN COMO REPUESTOS

DANA 30

LISTA 2

| | | | | | |
|-----|-----------------|---------------------------------------|-----|-----------------|---------------------------------------|
| 4 | R-TPJP-3 | Junta plato freno | s/n | R-TCSD-1 | Suplemento cojinete tras. piñón .030" |
| 10 | (BAC0DZ-1001-A) | | 1 | (BAC9DZ-4109-P) | Portacorona |
| | R-TPBP-3 | Bulón rueda | 1 | R-TNPC-5 | |
| 2 | (8A-1107-B) | | 1 | (76BR-4204-A) | |
| | R-TPRA-2 | Sello aceite palier | 1 | R-TNPC-8 | Portacorona - Rel. 2.87:1 y 3.73: |
| 2 | (BAC1DZ-1177-A) | | 1 | R-TCYP-5 | Corona y piñón - Rel. 3.54:1 |
| | R-TPRA-3 | Sello aceite palier - X (97) | 1 | (BAC9DZ-4209-A) | Hasta 80 |
| 2 | (BAD3DZ-1177-A) | | 1 | R-TCYP-32 | Corona y piñón - Rel. 3.54:1 - 81 |
| | R-TPRE-1 | Retén cojinete palier ext.-X (97) | 1 | R-TCYP-6 | Corona y piñón - Rel. 3.31:1 |
| 2 | (BAD3DZ-1178-A) | | 1 | (BAC9DZ-4209-B) | Hasta 80 |
| 2 | BAC0DW-1180-A ★ | Retén cojinete palier | 1 | R-TCYP-31 | Corona y piñón - Rel. 3.31:1 - 81 |
| 2 | R-TPTR-3 | Retén cojinete palier - X (97) | | | |
| | (BAD3DZ-1180-A) | | 1 | R-TCYP-33 ● | Corona y piñón - Rel. 3.07:1 - 73 |
| 2 | D8DZ-1225-C | Cojinete palier | 1 | R-TCYP-35 | Corona y piñón - Rel. 2.87:1 - 82 |
| 2 | R-TPCB-1 | Cojinete palier - X (97) | 1 | R-TCYP-36 | Corona y piñón - Rel. 3.73:1 - 82 |
| | (BAD3DZ-1225-A) | | 1 | R-TNES-3 | Eje engranaje satélites |
| 1 | BAD8DZ-4010-A | Cañonera - 69/9-78 | | (BAC9DZ-4211-A) | |
| 1 | BAD9DZ-4010-A | Cañonera - 78/ | 2 | B7A-4221-A | Cono y Rodillo cojinete |
| 1 | BAD8DZ-4010-C ■ | Cañonera - X (97) - 73/9-78 | 2 | R-TNCC-2 | Cubeta cojinete |
| 1 | BAD9DZ-4010-C | Cañonera - X (97) - 78/ | | (BAC9DZ-4222-A) | |
| 1 | BAE2DZ-4010-A | Cañonera - Rel. 2.87: 1 - 82/ | 2 | R-TNAP-2 | Arandela engranaje planetario |
| 2 | R-TPPR-4 | Placa retén cojinete palier | | (BAC9DZ-4228-A) | |
| | (BAC3DZ-4020-A) | | 2 | R-TNAS-1 | Arandela engranaje satélites |
| 2 | R-TPPR-3 | Placa retén cojinete palier - X (97) | | (BAC9DZ-4230-A) | |
| | (BAD3DZ-4020-A) | | 1 | R-TPAD-2 | Palier derecho Conj. - Hasta 9-78 |
| 1 | R-TNTC-2 | Tapa carcasa | 1 | (BAC9DZ-4234-A) | |
| 1 | R-TNJT-2 | Junta tapa carcasa | 1 | R-TPAD-12 | Palier derecho Conj. - 78/ |
| | (BAC9DZ-4036-A) | | 1 | (BAD9DZ-4234-E) | |
| s/n | R-TNSA-1 | Suplemento cojinete .007" | 1 | R-TPAI-2 | Palier izquierdo Conj. - Hasta 9-78 |
| | (BAC9DZ-4067-A) | | 1 | (BAC9DZ-4234-B) | |
| s/n | R-TNSB-2 | Suplemento cojinete .005" | 1 | R-TPAI-13 | Palier izquierdo Conj. - 78/7-82 |
| | (BAC9DZ-4067-B) | | 1 | (BAD9DZ-4234-F) | (Rel 3,07:1; 3,54:1; 3,31:1; 3,73:1) |
| s/n | R-TNSD-1 | Suplemento cojinete .010" | 1 | R-TPAD-8 | Palier derecho Conj. - X (97) |
| | (BAC9DZ-4067-C) | | 1 | (BAD3DZ-4234-A) | Hasta 9-78 |
| s/n | R-TNSE-1 | Suplemento cojinete .030" | 1 | R-TPAD-16 | Palier derecho Conj. - X (97) - 78 |
| | (BAC9DZ-4067-D) | | 1 | (BAD9DZ-4234-C) | |
| s/n | R-TCSZ-1 | Suplemento cojinete del. piñón .007" | 1 | R-TPAI-9 | Palier izquierdo Conj. - X (97) |
| | (BAC9DZ-4109-A) | | 1 | (BAD3DZ-4234-B) | Hasta 9-78 |
| s/n | R-TCSY-2 | Suplemento cojinete del. piñón .005" | 1 | R-TPAI-16 | Palier izquierdo Conj. - X (97) - 78 |
| | (BAC9DZ-4109-B) | | 1 | (BAD9DZ-4234-D) | |
| s/n | R-TCSX-2 | Suplemento cojinete del. piñón .010" | 1 | R-TPAI-20 | Palier izquierdo Conj. - Rel. 2.87:1 |
| | (BAC9DZ-4109-C) | | 1 | R-TNXP-3 | Jgo. engranajes satélites |
| s/n | R-TCSW-1 | Suplemento cojinete del. piñón .030" | 5 | (BAD3DZ-4237-A) | planetarios y espaciadores |
| | (BAC9DZ-4109-D) | | | R-TNPS-2 | Placa seguro bulón corona a |
| s/n | R-TCSA-2 | Suplemento cojinete tras. piñón .003" | | (BAD3DZ-4284-A) | portacorona - (221"-SP) 72/ |
| | (BAC9DZ-4109-L) | | 1 | R-TNPT-2 | (188" - 221") 79/ |
| s/n | R-TCSB-2 | Suplemento cojinete tras. piñón .005" | | (BAD1DZ-4298-A) | Soporte tope de goma |
| | (BAC9DZ-4109-M) | | 1 | C0DW-4616-A | Cubeta cojinete del. piñón |
| s/n | R-TCSC-2 | Suplemento cojinete tras. piñón .010" | 1 | R-TCRD-2 | Cono y rodillo cojinete del. piñón. |
| | (BAC9DZ-4109-N) | | | (BAC9DZ-4621-A) | |

■ Para unidades anteriores al 10-76, reemplazar en conj. con las placas inf. elástico tras. 5798/9.

● Para unidades anteriores al 80, solicitar también R-TCHA-3

PIEZAS PARA FALCON – FAIRLANE

DANA 30

LISTA 2

| ANT. | PIEZA N° | DESCRIPCION | CANT. | PIEZA N° | DESCRIPCION |
|------|-----------------|----------------------------------------------------------------------------------|-------|----------------|-------------------------------------|
| 1 | C0DW-4628-A | Cubeta cojinete tras. piñón | s/n | R-TNBT-1 | Tornillo tapa carcasa |
| 1 | C0DW-4630-A | Cono y rodillo cojinete tras. piñón | 1 | (BA-20348-S) | |
| 1 | R-TCFA-1 | Deflector aceite piñón | 1 | R-TCAP-1 | Arandela punta piñón |
| 1 | (BAC9DZ-4670-A) | | 1 | (BA-351521-S) | |
| 1 | R-TCRP-1 | Sello aceite piñón | 1 | R-TNTT-1 | Tapón llenado |
| 1 | (BAD9AZ-4676-A) | | 1 | (BA-353051-S) | |
| 1 | R-TNTE-1 | Tope goma - Hasta 4-78 | 1 | R-TNFS-2 | Espina eje satélites |
| 1 | (BAD1DZ-4730-A) | | 1 | (BA-353909-S) | |
| 1 | BAD8DZ-4730-B | Tope goma | 1 | R-TCGP-1 | Tuerca punta piñón |
| 1 | R-TCHA-2 | Horquilla acople cardán | 10 | (BA-371518-S) | |
| 1 | (BAC6TZ-4851-A) | Hasta 80 | 10 | R-TNBC-2 | Bulón corona a portacorona |
| 1 | R-TCHA-3 | Horquilla acople cardán - 81/ | 10 | (BA-372746-S) | Hasta 3-79 |
| 1 | (BAD7TZ-4851-A) | | | R-TNBC-3 | Bulón corona a portacorona |
| 1 | R-TCHA-4 | Brida Acople - 2.3 L - 82/ | | (BA-372746-S1) | (221" - SP) 72/ - (188" y 221") 79/ |
| 1 | R-TPMD-12 | Palier der. con bulones - 78/ | | | |
| 1 | R-TPMI-13 | Palierizq. con bulones - 78/7-82 (Rel. 3.07:1, 3.54:1, 3.31:1 y 3.73:1) - 82/ | | | |

DANA 44

LISTA 3

| | | | | | |
|-----|-----------------|----------------------------------------|-----|-----------------|---------------------------------|
| 4 | R-TPJP-3 | Junta plato freno - X | | | |
| 2 | (BAC0DZ-1001-A) | - B ▲ | s/n | R-TCSY-2 | Espaciador cojinete del. piñón |
| 4 | R-TPJP-1 | Junta plato freno - B 70/ | | (BAC9DZ-4109-B) | .005" - 74/ |
| 10 | (C5AZ-1001-A) | | | | |
| 10 | R-TPBP-3 | Bulón palier - X | s/n | R-TCSX-2 | Espaciador cojinete del. piñón |
| 10 | (8A-1107-B) | | | (BAC9DZ-4109-C) | .010" - |
| 2 | R-TPBP-1 | Bulón palier - B | s/n | R-TCSW-1 | Espaciador cojinete del. piñón |
| 2 | (BAC9OZ-1107-A) | | | (BAC9DZ-4109-D) | .030" |
| 2 | R-TPRA-2 | Sello aceite palier | s/n | R-TCSA-1 | Espaciador cojinete tras. piñón |
| 2 | (BAC1DZ-1177-A) | | | (BAC3DZ-4109-L) | .003" |
| 2 | R-TPRA-1 | Sello aceite palier - B ▲ | s/n | R-TCSB-1 | Espaciador cojinete tras. piñón |
| 2 | (BAC6TZ-1177-A) | | | (BAC3DZ-4109-M) | .005" |
| 2 | BAC0DW-1180-A ★ | Retén cojinete palier | s/n | R-TCSC-1 | Espaciador cojinete tras. piñón |
| 2 | R-TPTR-1 | Retén cojinete palier - B ▲ | | (BAC3DZ-4109-N) | .010" |
| 2 | (BAC6TZ-1180-A) | | | | |
| 2 | R-TPTR-3 | Retén cojinete palier - X-B | | | |
| 2 | (BAD3DZ-1180-A) | | | | |
| 2 | D8DZ-1225-C | Cojinete palier | s/n | R-TCSZ-1 | Espaciador cojinete del. piñón |
| 2 | D8AZ-1225-A | Cojinete palier - B ▲ | | (BAC9DZ-4109-A) | .007" - |
| s/n | BAD0OZ-4R002-A★ | Suplemento cojinete palier - B - 69/70 | 1 | R-TNPC-7 | Portacorona - Hasta 9-78 |
| 1 | BAC9OZ-4010-A★ | Cañonera - B ▲ | 1 | (BAC1DW-4204-B) | |
| 1 | BAC9OZ-4010-B | Cañonera - B - Hasta 9-78 | 1 | R-TNPC-12 | Portacorona - 78/ |
| 1 | BAD9OZ-4010-A | Cañonera - B - 78/82 | 1 | (BAD9AZ-4204-A) | |
| 2 | R-TPPR-4 | Placa retén cojinete palier - X | 1 | R-TCYP-16 | Corona y pinón - Rel. 3.54:1 |
| 2 | (BAC3DZ-4020-A) | | 1 | (BAD9AZ-4209-A) | Hasta 9-78 |
| 2 | BAC9OZ-4020-A ★ | Placa retén cojinete palier - B ▲ | 1 | R-TCYP-28 | Corona y piñón - Rel. 3.31:1 |
| 2 | R-TPPR-6 | Placa retén cojinete palier - B | 1 | (BAC9OZ-4209-A) | Hasta 9-78 |
| 1 | (BAC9OZ-4020-B) | | | R-TCYP-17 | Corona y piñón - Rel. 3.31:1 |
| 1 | R-TNTC-1 | Tapa carcasa | | (BAD9OZ-4209-A) | 78/ |
| 1 | (BAC1DW-4033-A) | | | | |
| 1 | R-TNJT-1 | Junta tapa carcasa | 1 | R-TCYP-19 | Corona y piñón - Rel. 3.07:1 |
| s/n | (BAC1DZ-4036-A) | | 1 | (BAD9DZ-4209-A) | 78/ |
| s/n | R-TNSB-1 | Suplemento cojinete .005" | 1 | R-TNES-1 | Eje engranaje satélite - |
| s/n | (BAC0DW-4067-B) | | 2 | (BAC0DW-4211-A) | Hasta 9-78 |
| s/n | R-TNSA-2 | Suplemento cojinete .007" | 2 | R-TNES-4 | Eje engranaje satélite - 78/ |
| s/n | (BAD9AZ-4067-A) | | 2 | (BAD9AZ-4211-A) | |
| s/n | R-TNSC-1 | Suplemento cojinete .010" | 2 | 8M-4221 | Cono y rodillo cojinete - |
| s/n | (BAC0DW-4067-C) | | 2 | | Hasta 9-78 |
| s/n | R-TNSD-2 | Suplemento cojinete .030" | 2 | R-TNRC-3 | Cono y rodillo cojinete 78/ |
| | (BAC0DW-4067-D) | | | (BAD9AZ-4221-A) | |

DANA 44

| CANT. | PIEZA Nº | DESCRIPCION | CANT. | PIEZA Nº | DESCRIPCION |
|-------|-----------------|----------------------------------------|-------|-----------------|------------------------------|
| 2 | 8M-4222 | Cubeta cojinete | 1 | 8A-4628 | Cubeta cojinete tras. piñón |
| 2 | R-TNAP-1 | Arandela enganaje planetario | 1 | 8M-4630 | Cono y rodillo tras. piñón |
| | (BAC0DW-4228-A) | Hasta 9-78 | 1 | R-TCFA-1 | Deflector aceite piñón |
| 2 | R-TNAP-3 | Arandela engranaje planetario - | | (BAC9DZ-4670-A) | |
| | (BAD9AZ-4228-A) | 78/ | 1 | R-TCRP-1 | Sello aceite piñón de mando |
| 2 | R-TNAS-2 | Espaciador engranaje satélites | | (BAD9AZ-4676-A) | |
| | (BAD9AZ-4230-A) | | 1 | R-TCHA-2 | Horquilla acople cardán |
| 1 | R-TPAD-1 | Palier derecho - X - Hasta 9-78 | | (BAC6TZ-4851-A) | Hasta 9-78 |
| | (BAC3DZ-4234-A) | | 1 | R-TCHA-3 | Horquilla acople cardán |
| 1 | R-TPAI-1 | Palier izquierdo - X - Hasta | | (BAD7TZ-4851-A) | 78/ |
| | (BAC3DZ-4234-B) | 9-78 | 10 | R-TNBT-1 | Tornillo - Tapa a carcasa |
| 1 | BAC9OZ-4234-A★ | Palier derecho Conj. - B ▲ | | (BA-20348-S) | |
| 1 | BAC9OZ-4234-B★ | Palier izquierdo Conj. - B ▲ | s/n | 34806-S7 | Arandela elástica - 5/16" |
| 1 | R-TPAD-3 | Palier derecho Conj. - B - Hasta 9-78 | 4 | BA-43006-S★ | Tornillo portacojinete |
| | (BAC9OZ-4234-C) | | 1 | BA-87675-S | Tapón drenaje |
| 1 | R-TPAD-13 | Palier derecho Conj. - B - 78/ | 1 | R-TCAP-1 | Arandela punta de piñón |
| | (BAD9OZ-4234-A) | | | (BA-351521-S) | |
| 1 | R-TAPI-3 | Palier izquierdo Conj. - | 1 | R-TNTT-1 | Tapón - Tapa carcasa |
| | (BAC9OZ-4234-D) | Hasta 9-78 | | (BA-353051-S) | |
| 1 | R-TPAI-14 | Palier izquierdo Conj. - B - 78/ | 1 | R-TNFS-3 | Espina eje satélite |
| | (BAD9OZ-4234-B) | | | (BA-500014-S) | Hasta 9-28 |
| 1 | R-TNXP-2 | Jgo. engranajes satélites planetarios | 1 | R-TCGP-1 | Tuerca punta de piñón |
| | (BAD3AZ-4237-B) | y espaciadores-Hasta 9-78 | | (BA-371518-S) | |
| 1 | R-TNXP-5 | Jgo. engranajes satélites, planetarios | 10 | R-TNBC-2 | Bulón - corona a portacorona |
| | (BAD9AZ-4237-B) | y espaciadores - 78/ | | (BA-372746-S) | Hasta 79 |
| 1 | 8M-4621 | Cono y rodillo del. piñón | 1 | R-TNFS-1 | Perno traba eje satélites |
| 1 | R-TNPT-1 | Placa tope - B - 70/ | | (BA-500015-S) | B - 78/ |
| | (BAC9OZ-4298-A) | | 1 | R-TPAD-11 | Palier derecho - X - 78/ |
| 1 | 8A-4616 | Cubeta cojinete del. piñón. | 1 | R-TPAI-12 | Palier izquierdo - X - 78/ |
| 1 | R-TPMD-11 | Palier der. con bulones - 78/ | | | |
| 1 | R-TPMI-12 | Palier izq. con bulones - 78/ | | | |

DANA 44 - AUTOBLOCANTE

LISTA 4

| | | | | | |
|-----|-----------------|------------------------------|-----|-----------------|-----------------------------|
| 4 | R-TPJP-3 | Junta plato freno - X | 1 | BAD9DZ-4010-D | Cañonera - X (97) - 78/ |
| | (BAC0DZ-1001-A) | | 1 | BAD9OZ-4010-A | Cañonera - B - 78/82 |
| 4 | R-TPJP-1 | Junta plato freno - B | 2 | R-TPPR-4 | Placa retén cojinete |
| | (C5AZ-1001-A) | | | (BAC3DZ-4020-A) | palier - X |
| 10 | R-TPBP-3 | Bulón palier - X (97) | 2 | R-TPPR-6 | Placa retén cojinete |
| | (8A-1107-B) | | | (BAC0OZ-4020-B) | palier - B |
| 10 | R-TPBP-1 | Bulón palier - B | 2 | R-TPPR-3 | Placa retén cojinete |
| | (BAC9OZ-1107-A) | | | (BAD3DZ-4020-A) | palier - X (97) |
| 10 | BAD0DZ-1107-A | Bulón palier - X | 1 | R-TNPC-17 | Conjunto autoblocante |
| 2 | R-TPRA-2 | Sello aceite palier | | (BAD0AZ-4026-E) | Hasta 9-78 |
| | (BAC1DZ-1177-A) | | 1 | R-TNPC-11 | Conjunto autoblocante - 78/ |
| 2 | R-TPRA-3 | Sello aceite palier - X (97) | | (BAD9AZ-4026-A) | |
| | (BAD3DZ-1177-A) | | 1 | R-TNTC-1 | Tapa carcasa |
| 2 | R-TPRE-1 | Retén cojinete palier ext. | | (BAC1DW-4033-A) | |
| | (BAD3DZ-1178-A) | X (97) | 1 | R-TNJT-1 | Junta tapa carcasa |
| 2 | BAC0DW-1180-A★ | Retén cojinete palier | | (BAC1DZ-4036-A) | |
| 2 | R-TPTR-3 | Retén cojinete palier | s/n | R-TNSB-1 | Suplemento cojinete .005" |
| | (BAD3DZ-1180-A) | X (97) | | (BAC0DW-4067-B) | |
| 2 | D8OZ-1225-C | Cojinete palier | s/n | R-TNSA-2 | Suplemento cojinete .007" |
| 2 | R-TPCB-1 | Cojinete palier - X (97) | | (BAD9AZ-4067-A) | |
| | (BAD3DZ-1225-A) | | s/n | R-TNSC-1 | Suplemento cojinete .010" |
| s/n | BAD0OZ-4R002-A★ | Suplemento cojinete | | (BAC0DW-4067-C) | |
| | | palier - B | s/n | R-TNSD-2 | Suplemento cojinete .030" |
| 1 | BAC9OZ-4010-B ★ | Cañonera - B - Hasta 9-78 | | (BAC0DW-4067-D) | |
| 1 | BAD8DZ-4010-B ★ | Cañonera - X - 71/ | | | |
| 1 | BAD8DZ-4010-D | Cañonera - X (97) - 73/9-78 | | | |
| 1 | BAD9DZ-4010-B | Cañonera - X - 78/ | | | |

▲ Uso (221") 69 y (292") 69/70.

■ Para unidades anteriores al 10-76. reemplazar en conj. con las placas inf. elástico tras. 5798/9.

PIEZAS PARA FALCON – FAIRLANE

DANA 44 - AUTOBLOCANTE

LISTA 4

| NT. | PIEZA Nº | DESCRIPCION | CANT. | PIEZA Nº | DESCRIPCION |
|-----|------------------------------|-----------------------------------------------|-------|------------------------------|---------------------------------------------------------------------------------|
| | | | 1 | R-TPAD-14 (BAD9DZ-4234-A) | Palier derecho conj. - X (97) - 78/ |
| s/n | R-TCSA-1 (BAC3DZ-4109-L) | Espaciador cojinete tras. piñón. .003" | 1 | R-TPAI-10 (BAD4DZ-4234-B) | Palier izquierdo conj. - X (97) Hasta 9-78 |
| s/n | R-TCSB-1 (BAC3DZ-4109-M) | Espaciador cojinete tras. piñón .005" | 1 | R-TPAI-15 (BAD9DZ-4234-B) | Palier izquierdo conj. - X (97) - 78/ |
| s/n | R-TCSC-1 (BAC3DZ-4109-N) | Espaciador cojinete tras. piñón. .010" | 1 | R-TNXP-1 (BAD3AZ-4237-A) | Jgo. engranajes satélites, planetarios y espaciadores - Hasta 9-78 |
| s/n | R-TCSZ-1 (BAC9DZ-4109-A) | Espaciador cojinete del. piñón .007" - | 1 | R-TNXP-4 (BAD9AZ-4237-A) | Jgo. engranajes satélites, planetarios y espaciadores - 78/ |
| s/n | R-TCSY-2 (BAC9DZ-4109-B) | Espaciador cojinete del. piñón .005" - | 5 | R-TNPS-1 (BAD3DZ-4284-B) | Placa seguro bulón corona a portacorona - (221" SP) 72/ (188" - 221") 79/ |
| s/n | R-TCSX-2 (BAC9DZ-4109-C) | Espaciador cojinete del. piñón .010" - | 1 | R-TNPT-1 (BAC9OZ-4298-A) | Placa tope - B |
| s/n | R-TCSW-1 (BAC9DZ-4109-D) | Espaciador cojinete del. piñón .030" | 1 | R-TNPT-3 (BAD1DZ-4298-B) | Soporte tope de goma - X |
| 1 | R-TNPC-1 (BAD0AZ-4204-A) | Portacorona - Hasta 9-78 | 8 | R-TNER-1 (BAD0AZ-4A323-A) | Espaciador - resorte |
| 1 | R-TNPC-14 (BAD9AZ-4204-B) | Portacorona - 78/ | 2 | R-TNAP-4 (BAD0AZ-4A324-A) | Jgo. arandelas planetario |
| | | | 2 | R-TNPP-1 (BAD0AZ-4A325-A) | Placa presión |
| 1 | R-TCYP-16 (BAD9AZ-4209-A) | Corona y piñón - Rel. 3.54:1 69/7-82 | 1 | 8A-4616 | Cubeta cojinete del. piñón |
| | | | 1 | 8M-4621 | Cono y rodillo cojinete del. piñón |
| | | | 1 | 8A-4628 | Cubeta cojinete tras. piñón |
| | | | 1 | 8M-4630 | Cono y rodillo cojinete tras. piñón |
| 1 | R-TCYP-17 (BAD9OZ-4209-A) | Corona y piñón - Rel. 3.31:1 69/ | 1 | R-TCFA-1 (BAC9DZ-4670-A) | Deflector aceite piñón |
| | | | 1 | R-TCRP-1 (BAD9AZ-4676-A) | Sello aceite piñón |
| 1 | R-TCYP-19 (BAD9DZ-4209-A) | Corona y piñón - Rel. 3.07:1 78/ | 1 | R-TNTE-1 (BAD1DZ-4730-A) | Tope de goma - X - Hasta 4-78 |
| 1 | R-TCYP-26 | Corona y piñón - Rel. 2.87:1 - 82/ | 1 | R-TNTE-3 (BAD8DZ-4730-B) | Tope de goma - X - 78/ |
| 1 | R-TNES-1 (BAC0DW-4211-A) | Eje engranajes satélites Hasta 9-78 | 1 | R-TCHA-2 (BAC6TZ-4851-A) | Horquilla acople cardán - Hasta 9-78 |
| 1 | R-TNES-4 (BAD9AZ-4211-A) | Eje engranajes satélites 78/ | 1 | R-TCHA-3 (BAD7TZ-4851-A) | Horquilla acople cardán - 78/ |
| 1 | R-TNME-1 (BAD0AZ-4214-A) | Resorte embrague | 1 | R-TNDE-1 (BAD0AZ-4945-A) | Juego - disco embrague |
| 2 | 8M-4221 | Cono y rodillo cojinete - Hasta 9-78 | 1 | R-TNJE-1 (BAD0AZ-4947-A) | Juego - espaciadores embrague |
| 2 | R-TNRC-3 (BAD9AZ-4221-A) | Cono y rodillo cojinete - 78/ | 10 | R-TNBT-1 (BA-20348-S) | Tornillo - tapa a carcasa |
| 2 | 8M-4222 | Cubeta cojinete | s/n | 34806-S7 | Arandela elástica - 5/16" |
| 2 | R-TNAS-2 (BAD6AZ-4230-A) | Arandela engranaje satélite | 4 | BA-43006-S ★ | Tornillo porta cojinete |
| 1 | R-TPAD-1 (BAC3DZ-4234-A) | Palier derecho conj. - X - Hasta 9-78 | 1 | BA-87675-S | Tapón drenaje |
| 1 | R-TPAD-11 (BAD9DZ-4234-G) | Palier derecho conj. - X - 78/ | 1 | R-TCAP-1 (BA-351521-S) | Arandela punta de piñón |
| 1 | R-TPAI-1 (BAC3DZ-4234-B) | Palier izquierdo conj. - X - Hasta 9-78 | 1 | R-TNTT-1 (BA-353051-S) | Tapón - tapa carcasa |
| 1 | R-TPAI-12 (BAD9DZ-4234-H) | Palier izquierdo conj. - X - 78/ | 1 | R-TCGP-1 (BA-371518-S) | Tuerca punta de piñón |
| 1 | R-TPAD-3 (BAC9OZ-4234-C) | Palier derecho conj. - B - Hasta 9-78 | 10 | R-TNBC-1 (BA-372746-S) | Bulón - corona a portacorona Hasta 3-79 |
| 1 | R-TPAD-13 (BAD9OZ-4234-A) | Palier derecho conj. - B - 78/ | 10 | R-TNBC-3 (BA-372746-S1) | Bulón - corona a portacorona (221" SP) 72/ - (188" - 221") 79/ |
| 1 | R-TPAI-3 (BAC9OZ-4234-D) | Palier izquierdo conj. - B - Hasta 9-78 | 1 | R-TNFS-3 (BA-500014-S) | Espiga eje satélites |
| 1 | R-TPAI-14 (BAD9OZ-4234-B) | Palier izquierdo conj. - B - 78/ | 1 | R-TPMD-11 | Palier der. con bulones - 78/ |
| 1 | R-TPAD-9 (BAD4DZ-4234-A) | Palier derecho conj. - X (97) - Hasta 9-78 | 1 | R-TPMI-12 | Palier izq. con bulones - 78/ |

PIEZAS PARA FALCON - FAIRLANE

**AUTOMOTORES
RIVADAVIA S.A.C.I.**

Av. RIVADAVIA 6109
Tel. 632-5071/79 50 INT.

DEPTO. SERVICIO YERBAL 1578/98 - 1000/98
DEPTO. REPUESTOS YERBAL 1612
1406 - CAPITAL FEDERAL

SU CONCESIONARIO

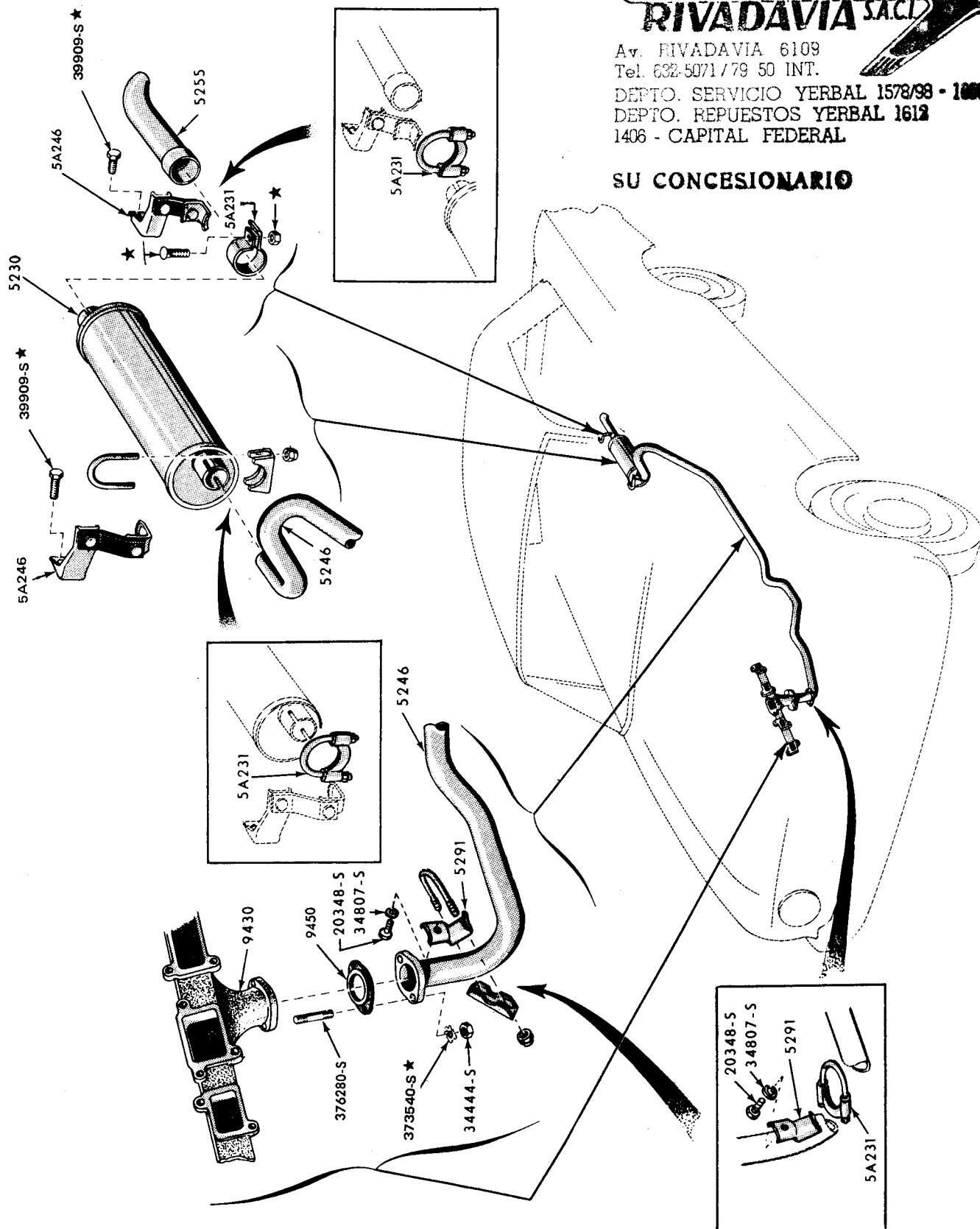

1/25-2-83

PIEZAS PARA FALCON - FAIRLANE

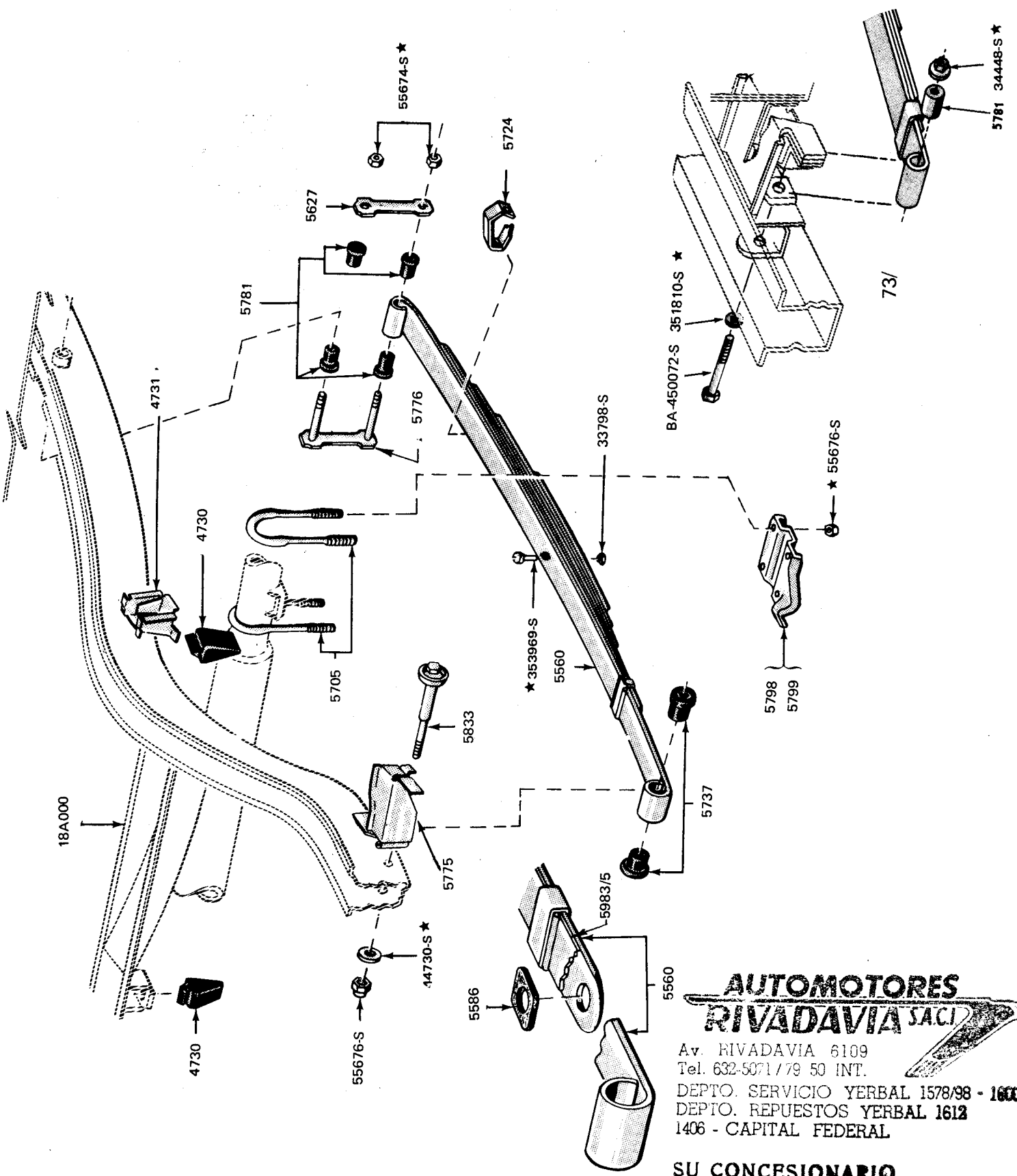

**AUTOMOTORES
RIVADAVIA SACI**

Av. RIVADAVIA 6109

Tel. 632-5071/79 50 INT.

DEPTO. SERVICIO YERBAL 1578/98 - 1600

DEPTO. REPUESTOS YERBAL 1612

1406 - CAPITAL FEDERAL

SU CONCESIONARIO

PIEZAS PARA FALCON - FAIRLANE

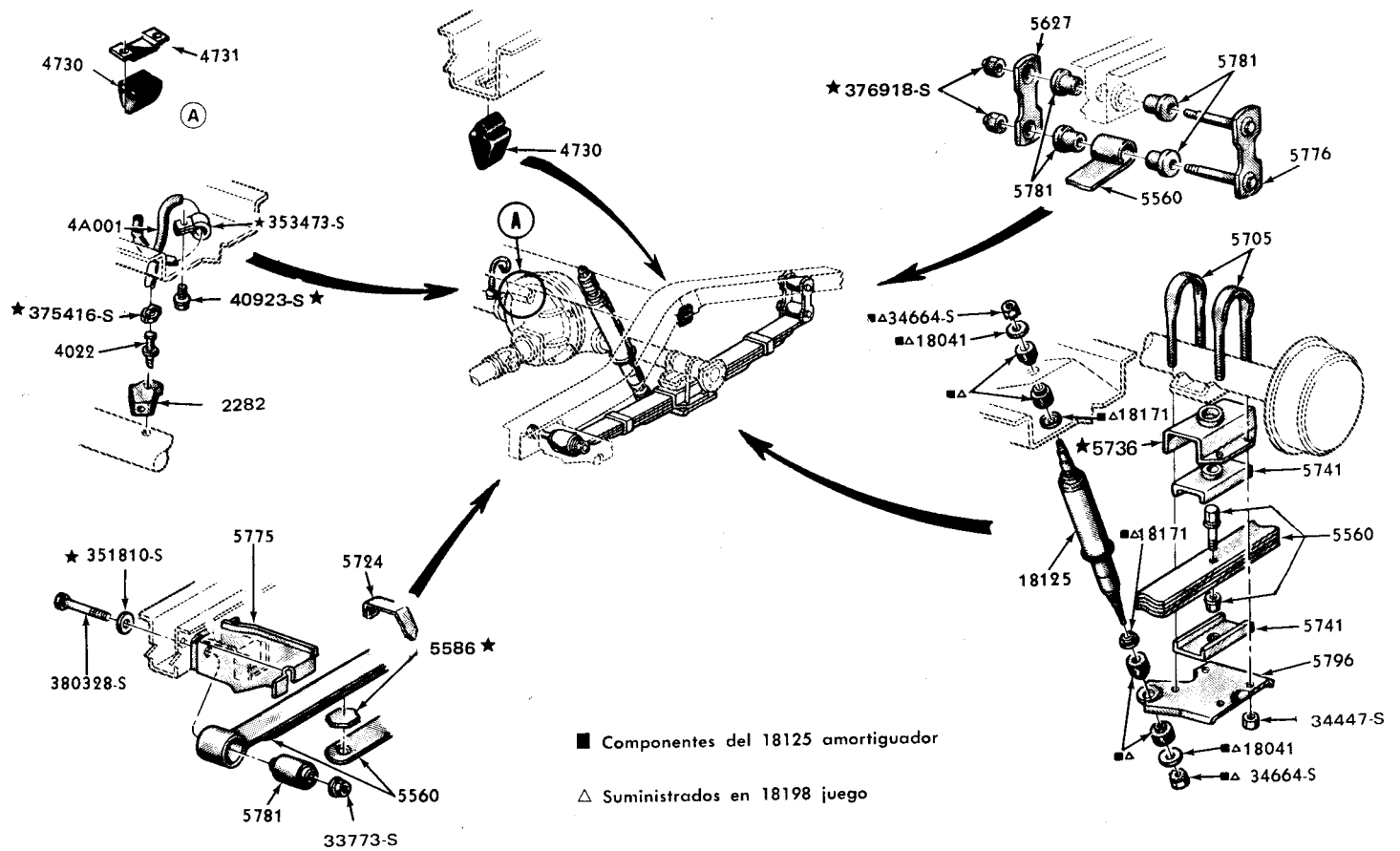

"TÍPICA" SUSPENSION TRASERA FAIRLANE 69/

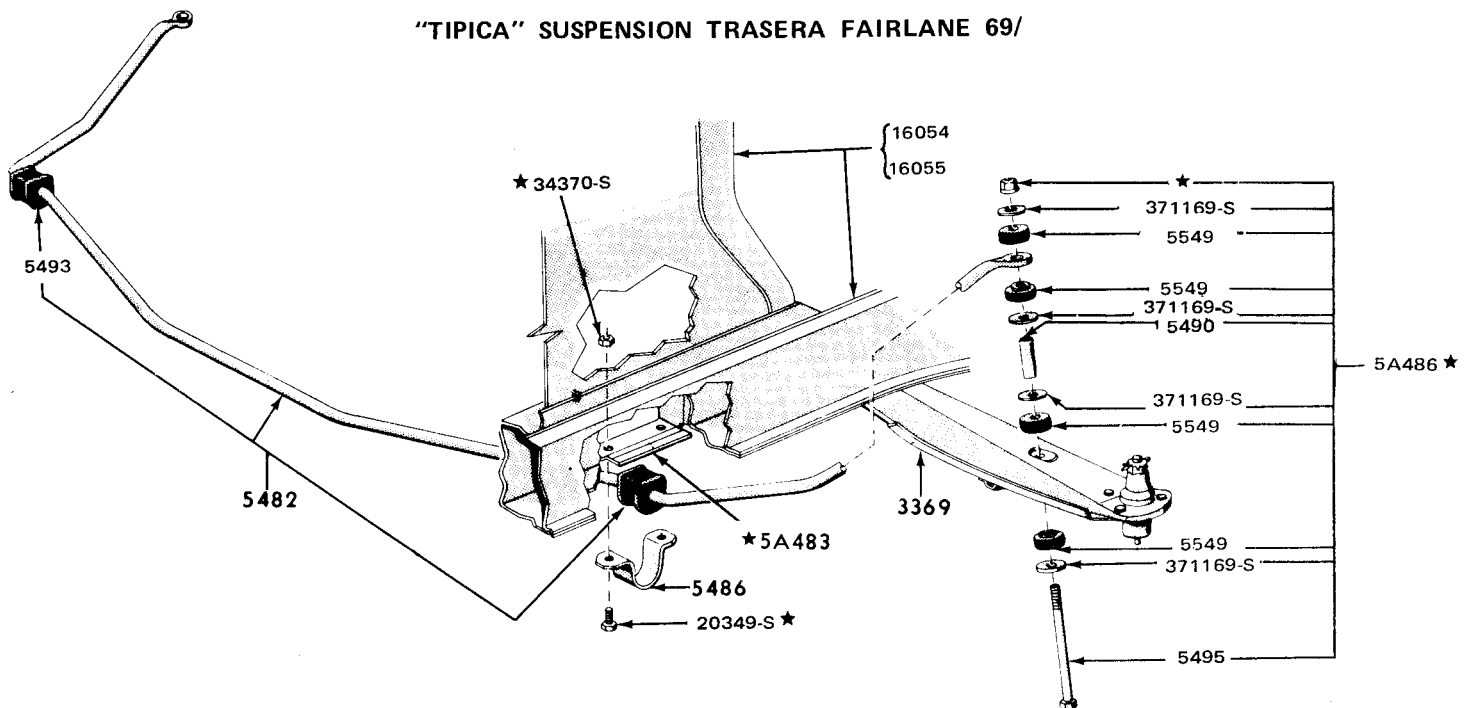

PIEZAS PARA FALCON – FAIRLANE

| PIEZA Nº | DESCRIPCION | MODELO | AÑO | CANT. |
|------------------------------------------------------------------------------------------------------------------------------------------------------------------------------------------------------------|---------------------------------------------------------------------------------------------------------------------------------------------------------------------------------------------------------------|-----------------------------------------------------|---------------------------------------------------------------------------------------------------|-----------------------------------------------------|
| 5026 BAD7DZ-5026-A BAE2DZ-5026-A | TRAVESAÑO No. 2 4 cil. | X X | 62/ 82/ | 1 1 |
| 5A116 BAE2DZ-5A116-A ● | DEFLECTOR PIEDRAS TRAVESAÑO TRASERO | X (71) | 68/ | 1 |
| 5A217 BAC8DZ-5A217-A ★ BAD0DZ-5A217-A BAD3DZ-5A217-A BAE2DZ-5A217-A | RESONADOR Y CAÑO ENTRADA SILENCIADOR 187" XP 221" XP 221" SP 221" SP | X X X X | 68/69 70/72 73/7-82 82/ | 1 1 1 1 |
| 5230 C1DD-5230-B BAC8DZ-5230-A ★ BAC9DZ-5230-A BAD3DZ-5230-A BAD3DZ-5230-B BAD3DZ-5230-C BAD3DZ-5230-D BAD5OZ-5230-A BAD5OZ-5230-B BAE2DZ-5230-A BAE2DZ-5230-B | SILENCIADOR 170" - 187" - 188" 187" XP 221" 221" XP 221" SP 188" 221" 221" 292" 221" SP | X X X X X X X B B X X | 62/73 68/69 69/73 70/72 73/7-82 73/7-82 74/7-82 69/82 69/82 82/ 82/ | 1 1 1 1 1 1 1 1 1 1 1 |
| 5A231 A9AA-5A231-A A9AA-5A231-B BAC8DZ-5A231-A BAC8DZ-5A231-B C6OZ-5A231-B C8OZ-5A231-A ★ C8OZ-5A231-B ★ | GRAMPA - CAÑO ESCAPE Abrazadera sola Diam. 2.26" (En mod. B une 5246 a 5230) XP - SP - Diam. 2.51" 292" (Une 5246 der. e izq.) 221" (Une 5230 a 5260) 292" (Une 5230 a 5260) | X X X B X B B B | 62/7-82 62/7-82 68/ 69/82 68/ 69/82 69/82 69/82 | 3 2 2-3 1-2 2 1 1 1 |
| 5246 C1DZ-5246-A ★ BAC9OZ-5246-A ★ BAC9OZ-5246-B BAC9OZ-5246-C ★ BAD0DZ-5246-C BAD0DZ-5246-D BAC9OZ-5246-D BAC9OZ-5246-E BAE2DZ-5246-A BAE2DZ-5246-B BAE2DZ-5246-C | CAÑO - ENTRADA A SILENCIADOR 292" - Der. 221" 292" - Izq. 221" 188" - Sin brida 292" - II - Der. 292" - II - Izq. 2.3.L 188" - 221" sin A/A A/A | X B B B X X B B X X X | 62/69 69/70 69/82 69/70 69/7-82 69/7-82 71/82 71/82 82/ 82/ 82/ | 1 1 1 1 1 1 1 1 1 1 1 |
| 5A246 C3DZ-5A246-D C3DZ-5A246-E BAC8DZ-5A246-A | SOPORTE - CAÑO SALIDA SILENCIADOR Salida Entrada 187" - 221" - XP - SP - Entrada | X (97) X (97) X | 62/7-82 62/7-82 68/ | 1 1 1 |

SECCION 50 - 2

PIEZAS PARA FALCON – FAIRLANE

| PIEZA N° | DESCRIPCION | MODELO | AÑO | CANT. |
|------------------|------------------------------------------|-------------|--------------|------------|
| 5A246 | SOPORTE - CAÑO SALIDA SILENCIADOR | | | |
| BAC8DZ-5A246-B ★ | 187" - 221" - XP - Salida | X | 68/72 | 1 |
| BAD3DZ-5A246-A | 221" SP - Salida | X | 73/7-82 | 1 |
| BAE2DZ-5A246-A | 188" - 221" - 2.3 L | X | 82/ | 1 |
| BAE2DZ-5A246-B | 221" SP | X | 82/ | 1 |
| BAE2DZ-5A246-C | 188" - 221" | X | 82/ | 1 |
| 5255 | CAÑO - SALIDA SILENCIADOR | | | |
| C3DZ-5255-B | 170" - 187" - 188" | X (54) | 62/73 | 1 |
| BAC8DZ-5255-E ★ | 187" - XP | X (54) | 68/69 | 1 |
| BAC8DZ-5255-D ★ | 187" - XP | X (71) | 68/69 | 1 |
| BAC9DZ-5255-A | 221" | X (54) | 69/7-82 | 1 |
| | 188" | X (54) | 74/7-82 | 1 |
| BAD0DZ-5255-A | 221" - Para año 69/70 adaptar | X (71) | 69/7-82 | 1 |
| | 188" | X (71) | 73/7-82 | 1 |
| BAD0DZ-5255-B ★ | 170" - 187" - 188" | X (71) | 68/73 | 1 |
| BAD0DZ-5255-C ★ | 221" - XP | X (71) | 70/72 | 1 |
| BAD0DZ-5255-D | 221" - XP | X (54) | 70/72 | 1 |
| BAD3DZ-5255-A | | X (97) | 73/7-82 | 1 |
| BAE2DZ-5255-A | | X (54) | 82/ | 1 |
| BAE1DZ-5255-B | | X (71) | 82/ | 1 |
| BAE2DZ-5255-C | | X (97) | 82/ | 1 |
| 5260 | SOPORTE - SALIDA SILENCIADOR | | | |
| C8OZ-5260-D | 221" | B | 69/82 | 1 |
| C8OZ-5260-E | 292" | B | 69/82 | 1 |
| BAC9OZ-5260-A | Caño salida | B | 69/82 | 1 |
| 5269 | BRIDA - CAÑO DE ESCAPE | | | |
| BAC9OZ-5269-A | | X B | 69/ 69/82 | 1-2 1-2 |
| 5K286 | DEFLECTOR CALOR - TUBO ESCAPE | | | |
| BAE2DZ-5K286-A | 221" SP - A/A | X | 82/ | 1 |
| BAE2DZ-5K286-B | 188" - 221" - A/A | X | 82/ | 1 |
| 5291 | SOPORTE - CAÑO ESCAPE A MOTOR | | | |
| BAC9OZ-5291-A | 221" | X B | 62/ 69/82 | 1 1 |
| 5310 | ESPIRAL - SUSPENSION DELANTERA | | | |
| BAC8DZ-5310-B | | X (54) | 62/6-69 | 2 |
| C8OZ-5310-AA | 292" T/P - (Marcado Azul) | B | 69/82 | 2 |
| C8OZ-5310-T | 221" T/P - (Marcado Rosa) | B | 69/82 | 2 |
| BAC9OZ-5310-A | 292" - (Marcado Rojo) | B | 69/10-79 | 2 |
| BAC9OZ-5310-B | 221" - (Marcado Blanco) | B | 69/10-79 | 2 |
| BAC9DZ-5310-A | 188" - 221" - Std. - (Marcado Amarillo) | X (54) | 69/72 | 2 |
| BAD6DZ-5310-A | (Marcado Naranja) | X (71) | 68/4-78 | 2 |
| BAD6DZ-5310-B | T/P - (Marcado Amarillo) | X (54D) | 73/78 | 2 |
| | Opcional | X (54) | 73/78 | 2 |
| | | X (97) | 73/ | 2 |
| BAD6DZ-5310-C | T/P | X | 69/72 | 2 |
| | STD | X (54A-B-C) | 73/78 | 2 |
| BAD8DZ-5310-A | (Marcado Violeta) | X (54) | 78/ | 2 |
| | | X (71B-C) | 78/ | 2 |

PIEZAS PARA FALCON – FAIRLANE

| PIEZA Nº | DESCRIPCION | MODELO | AÑO | CANT. |
|------------------------------------------------------------------------------|----------------------------------------------------------------------------------------|-----------------------|--------------------------------|------------------|
| 5355 C6OZ-5355-A BAD4AZ-5355-A | SUPLEMENTO - ESPIRAL DELANTERO A/A | B X | 69/82 69/4-78 | 2 2 |
| 5415 C1DD-5415-A C1DZ-5415-A C4DZ-5415-A | AISLADOR SUPERIOR - ESPIRAL SUSPENSION DEL. Goma Acero y goma Goma | X X B X | 62/71 62/71 69/82 72/ | 2 2 2 2 |
| 5482 C6OZ-5482-A1 C6OZ-5482-E BAC9DZ-5482-A BAD3DZ-5482-A | BARRA ESTABILIZADORA 221" 292" | B B X X (97) | 69/82 69/82 63/ 73/ | 1 1 1 1 |
| 5486 C3DZ-5486-A C6OZ-5486-B | SOPORTE - BARRA ESTABILIZADORA | X B | 63/ 69/82 | 2 2 |
| 5A486 ★ C0DZ-5A486-B BAC9OZ-5A486-A | JUEGO REPARACION BARRA ESTABILIZADORA | X B | 62/ 69/82 | 2 2 |
| 5490 KD-5490-A C2OZ-5490-A | ESPACIADOR BARRA ESTABILIZADORA | X B | 62/ 69/82 | 2 2 |
| 5493 C6OZ-5493-D BAC9OZ-5493-A BAD3DZ-5493-A | AISLADOR - BARRA ESTABILIZADORA 221" 292" | B X B X (97) | 69/82 62/ 69/82 73/ | 2 2 1 2 |
| 5495 C0DD-5495-A C8OZ-5495-A | PERNO - BARRA ESTABILIZADORA | X B | 62/ 69/82 | 2 2 |
| 5549 BAC2AZ-5549-A | AISLADOR - BARRA ESTAB. A BRAZO SUSPENSION | X B | 62/ 69/82 | 8 8 |

SECCION 50 - 4

PIEZAS PARA FALCON – FAIRLANE

| PIEZA N° | DESCRIPCION | MODELO | AÑO | CANT. |
|---------------------------------------------------------------------------------------------------------------------------------------------------------|-----------------------------------------------------------------------------------------------------------------------------------------------------------------------------------------------------------------------------------------|---------------------------------------------------------------------|----------------------------------------------------------------|--------------------------------------|
| 5560 C3DZ-5560-K C8OZ-5560-D ★ BAC9OZ-5560-A BAD2DZ-5560-A ■ BAD2DZ-5560-B ● BAD2DZ-5560-D ▲ BAD3DZ-5560-A BAD8DZ-5560-A | ELASTICO TRASERO Freno 10" - 6 hojas T/P (Marcado - Azul rosa) (Marcado - Rojo blanco) Std. - 5 hojas (Marcado - Amarillo) T/P - 5 hojas (Marcado - Celeste) T/P - 7 hojas (Marcado - Verde) Std. - 8 hojas | X (54D) B B X (54) X (54) X (71) X (97) X (54) | 64/72 69/72 69/82 64/78 69/78 68/ 73/ 78/ | 2 2 2 2 2 2 2 2 |
| 5627 C5GY-5627-A C0DD-5627-B | BARRA - GEMELO | B X | 69/82 62/ | 2 2 |
| 5630 C0DZ-5630-D C3DZ-5630-B ★ | JUEGO REPARACION - GEMELO ELASTICO TRASERO Parte tras. Parte del. (Pasador y bujes gruesos) | X X | 62/ 64/72 | 2 2 |
| 5705 C6DZ-5705-C ★ BAD0DZ-5705-A BAD6OZ-5705-A | GRAMPA - ELASTICO TRASERO (Marcado - Verde) 34447-S ★ Tuerca 7/16" - 20 | B X X (97) B B | 69/70 64/ 70/ 69/82 69/82 | 4 2 4 4 8 |
| 5736 BAC9OZ-5736-A ◆★ BAC9OZ-5736-B ◆ | RETEN - MONTAJE CENTRAL ELASTICO TRASERO T/P - Std. - | B B | 69/72 69/82 | 2 2 |
| 5737 C3DZ-5737-B | BUJE DE GOMA - SOPORTE DEL. ELASTICO TRASERO Perno grueso | X | 63/72 | 4 |
| 5741 C4GY-5741-A | AISLADOR - MONTAJE CENTRAL ELASTICO TRASERO | B | 69/82 | 4 |
| 5775 C3DZ-5775-C ★ C3DZ-5775-D ★ C6OZ-5775-B C6OZ-5775-C | SOPORTE DELANTERO - ELASTICO TRASERO Der. Izq. Der. Izq. | X X B B | 62/72 62/72 69/82 69/82 | 1 1 1 1 |

◆ Para años 69/72 quitar bujes 5781

▲ Para años 68/72 quitar bujes 5781

◆ Para años 69/70 adaptar

■ Para años 64/72 quitar bujes 5781

PIEZAS PARA FALCON - FAIRLANE

| PIEZA Nº | DESCRIPCION | MODELO | AÑO | CANT. |
|---------------------------------------------------------------------------------------------------------------------------------------------------------------------------------------------------------------------------------------------------------------------------------------------------------------------------------------------------------------------------------------------------------------------|------------------------------------------------------------------------------------------------------------------------------|------------------------------------------------|------------------------------------------------------|---------------------------------|
| 5775 BA-D3DZ-5775-A BA-D3DZ-5775-B | SOPORTE DELANTERO - ELASTICO TRASERO Der. Izq. BA-450072-S Bulón 1/2" - 13 x 6.70" | X X X | 73/ 73/ 73/ | 1 1 2 |
| 5776 C0DD-5776-B C5GY-5776-A | GEMELO - ELASTICO TRASERO | X B | 62/ 69/82 | 2 2 |
| 5781 C0DZ-5781-A C4GY-5781-A C4DZ-5781-C BA-D2DZ-5781-A BA-D3DZ-5781-A BA-D4DZ-5781-A BA-D8DZ-5781-A | BUJE - SOPORTE ELASTICO TRASERO Tras. ● Tras. Del. Del. Del. Del. Del. | X B B X X (97) X (97) X (54) | 62/ 69/82 69/82 73/ 73/77 78/ 78/ | 8 8 2 2 2 2 2 |
| 5796-9 BAC9OZ-5796-A ■ BA-C9OZ-5796-B ■ BA-D3DZ-5798-A ★ BA-D3DZ-5799-A ★ BA-D6DZ-5798-A BA-D6DZ-5799-A | PLACA - GRAMPA "U" ELASTICO TRASERO Der. - Izq. - Uso con código eje tras 40-41 Der. Izq. Der. Izq. | B B X X X X | 69/82 69/82 64/10-76 64/10-76 76/ 76/ | 1 1 1 1 1 1 |
| 5833 C3DA-5833-B | BULON Y RETEN - GEMELO DEL. ELASTICO TRAS. Pernos y gomas gruesos | X | 63/72 | 2 |
| 5983-5 C1DD-5983-A C1DD-5984-A C1DD-5985-A ★ | GOMA - AISLADOR HOJAS ELASTICO TRASERO Hoja No. 1 Hoja No. 2 Hoja No. 3 | X X (54D) X X (54D) X | 62/70 62/ 62/70 62/ 62/70 | 2 2 2 2 2 |
| <p style="text-align: center;">  AUTOMOTORES RIVADAVIA S.A.C.I. Av. RIVADAVIA 6109 Tel. 632-5071 / 79 50 INT. DEPTO. SERVICIO YERBAL 1578/98 - 1612 DEPTO. REPUESTOS YERBAL 1612 1406 - CAPITAL FEDERAL SU CONCESIONARIO </p> | | | | |

PIEZAS PARA FALCON - FAIRLANE

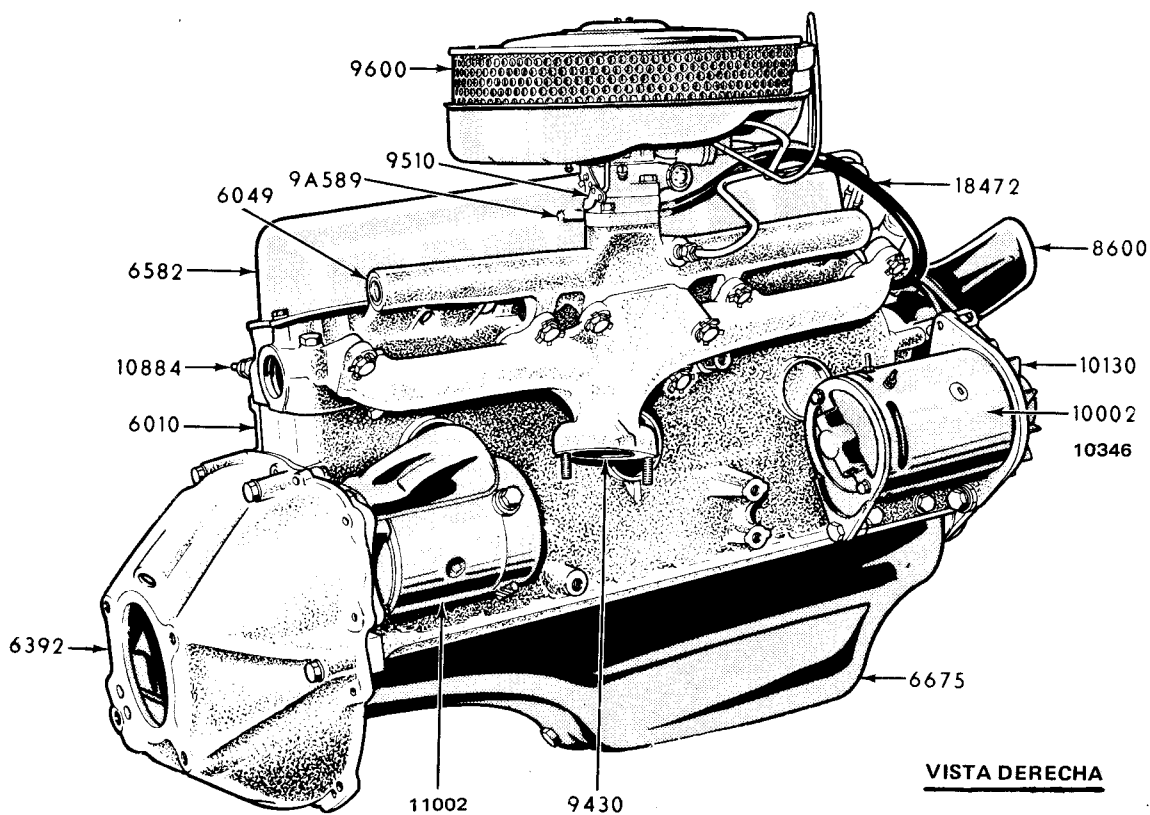
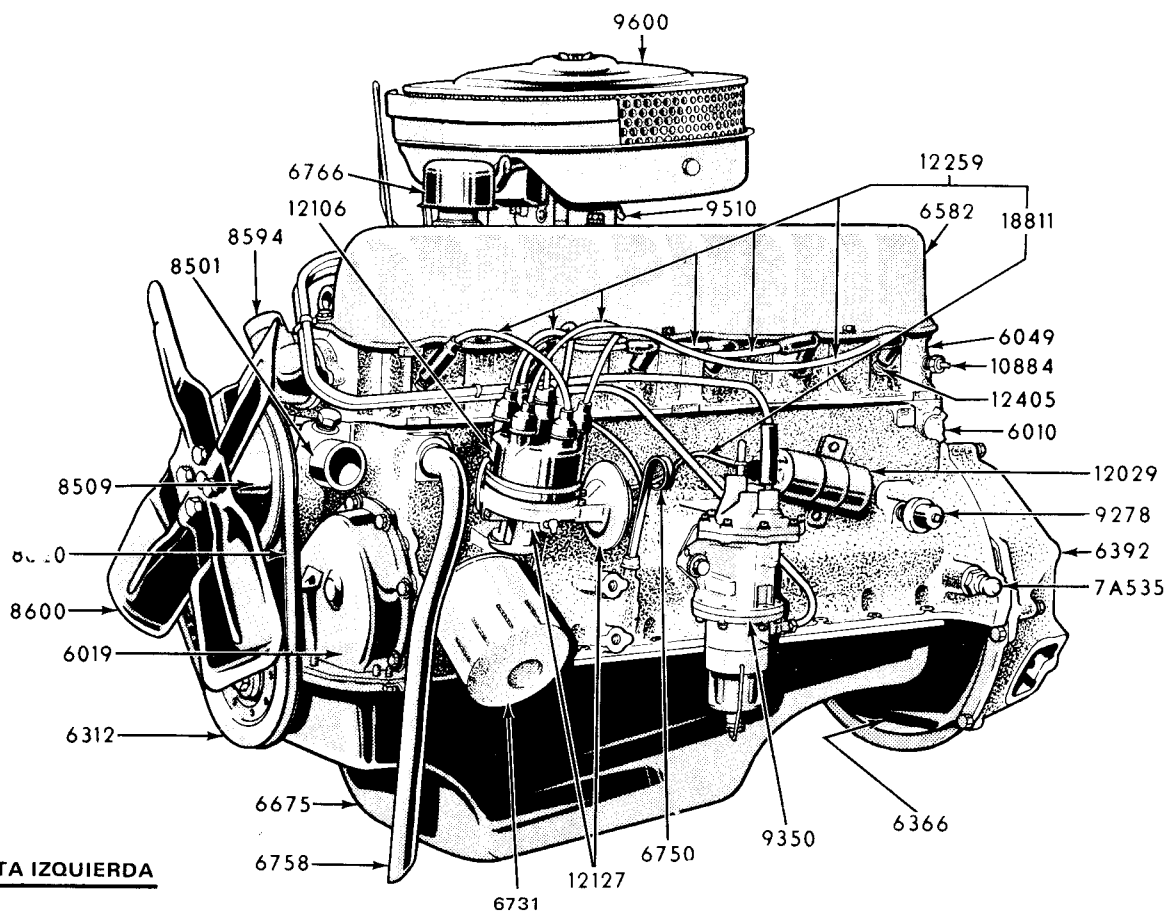

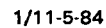

PIEZAS PARA FALCON - FAIRLANE

**AUTOMOTORES
RIVADAVIA S.A.C.I.**

Av. RIVADAVIA 6109

Tel. 632-5071 / 79 50 INT.

DEPTO. SERVICIO YERBAL 1578/98 - 1600/08

DEPTO. REPUESTOS YERBAL 1612

1406 - CAPITAL FEDERAL

SU CONCESIONARIO

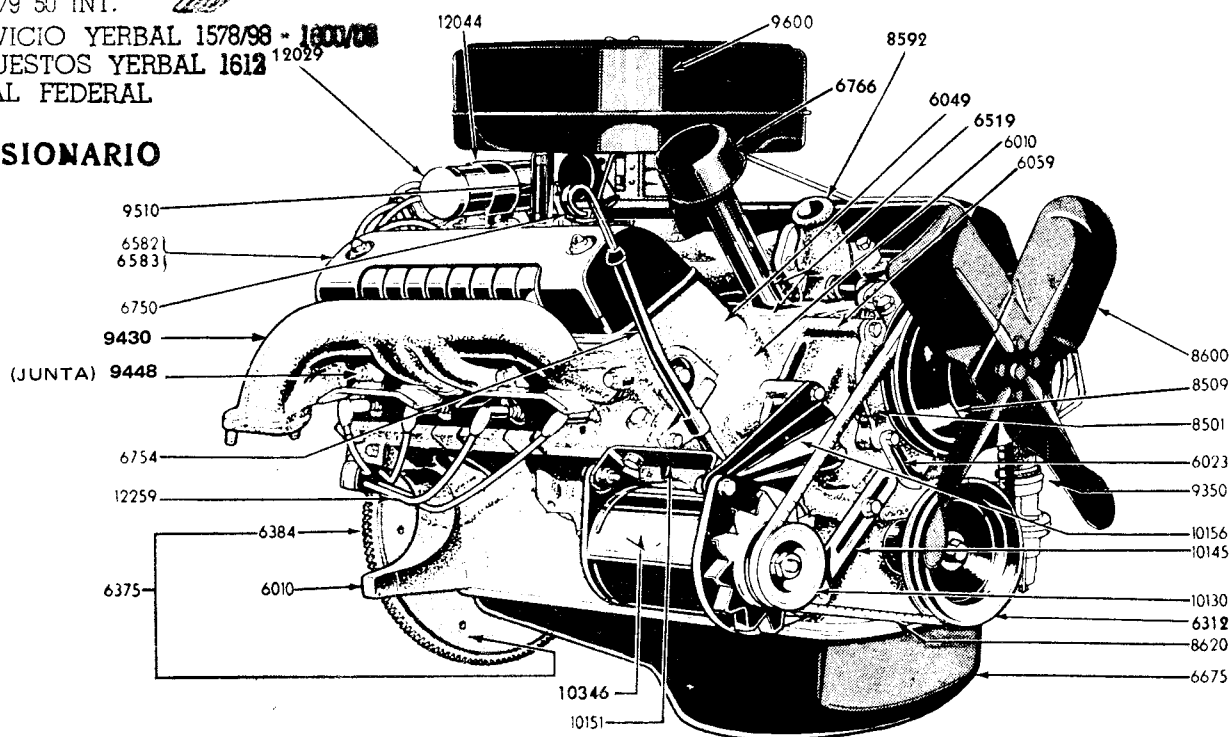

VISTA LADO DERECHO

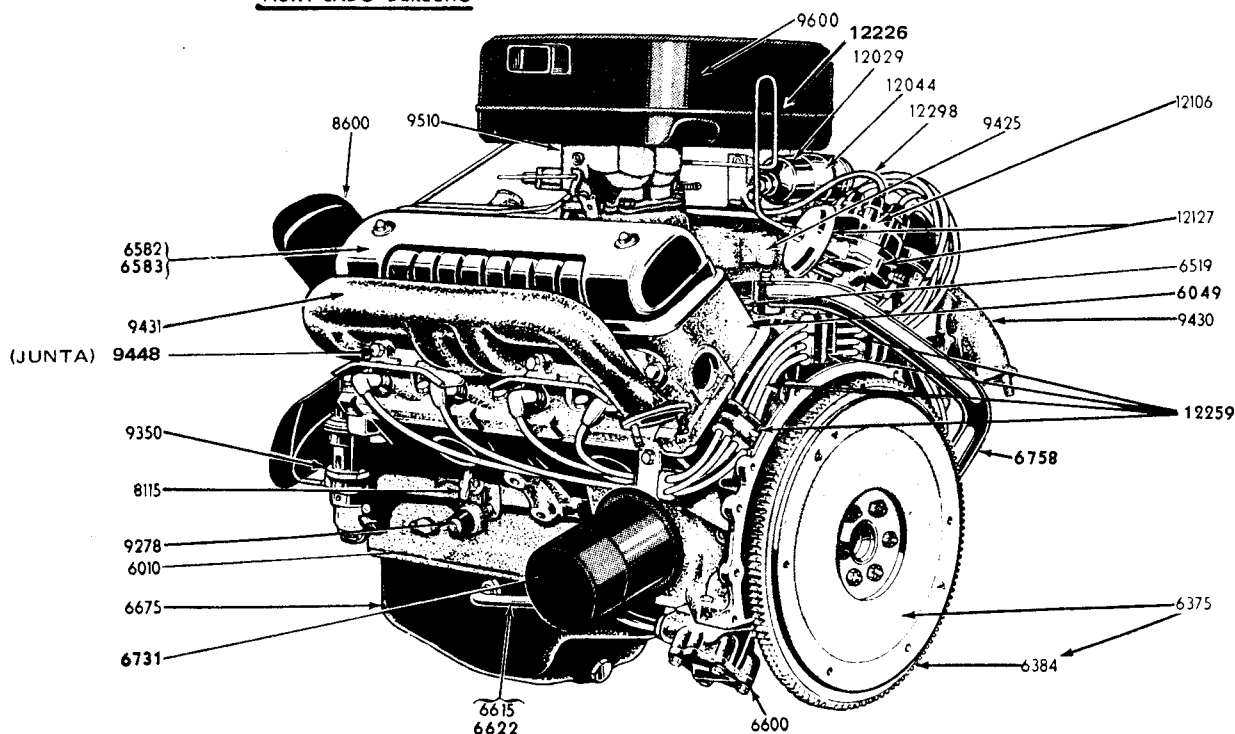

VISTA LADO IZQUIERDO

PIEZAS PARA FALCON - FAIRLANE

**AUTOMOTORES
RIVADAVIA S.A.**

Av. RIVADAVIA 6109

Tel. 632-5071 / 79 50 INT.

DEPTO. SERVICIO YERBAL 1578/98 - 1600/0

DEPTO. REPUESTOS YERBAL 1612

1406 - CAPITAL FEDERAL

SU CONCESIONARIO

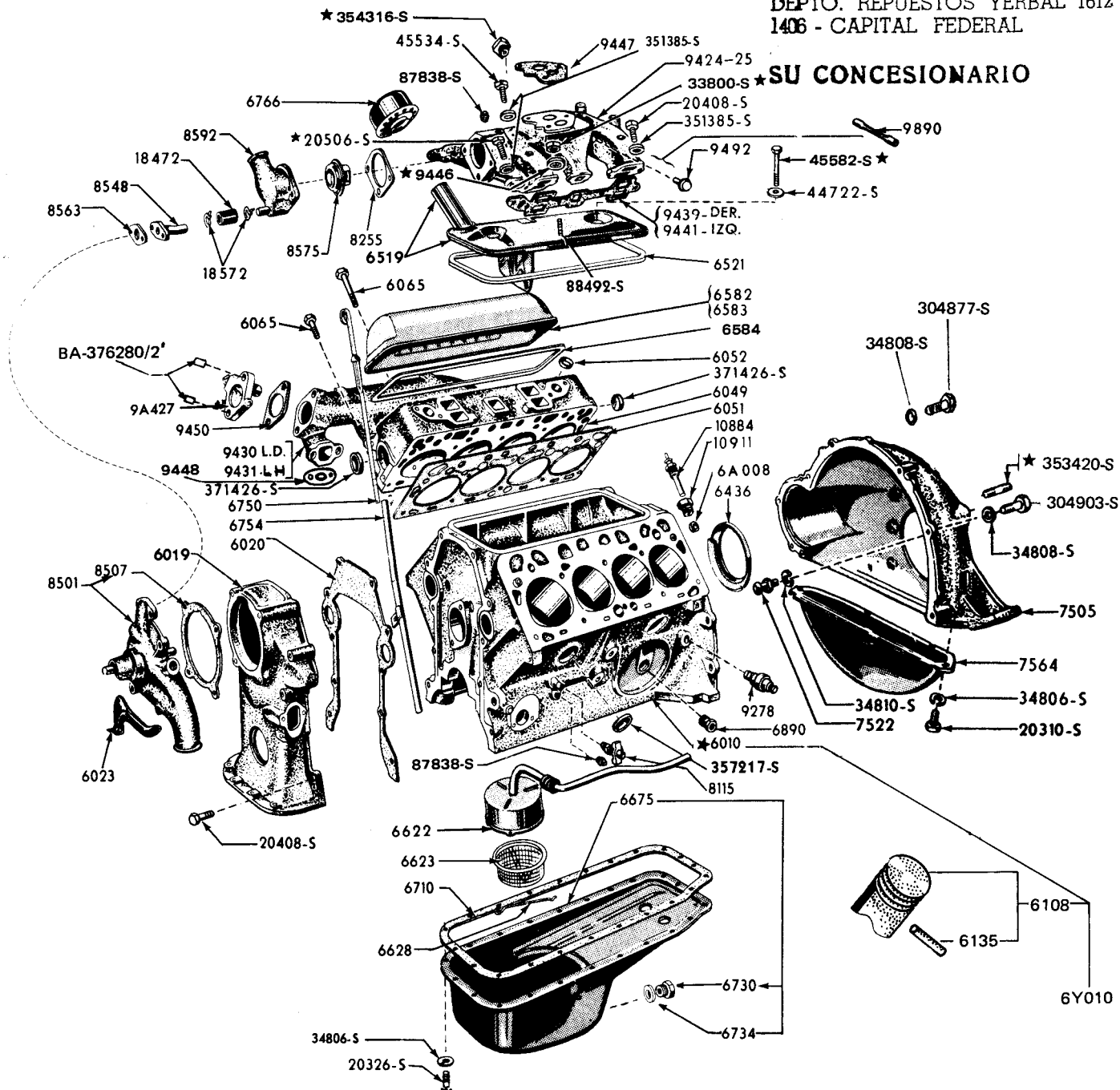

PIEZAS PARA FALCON - FAIRLANE

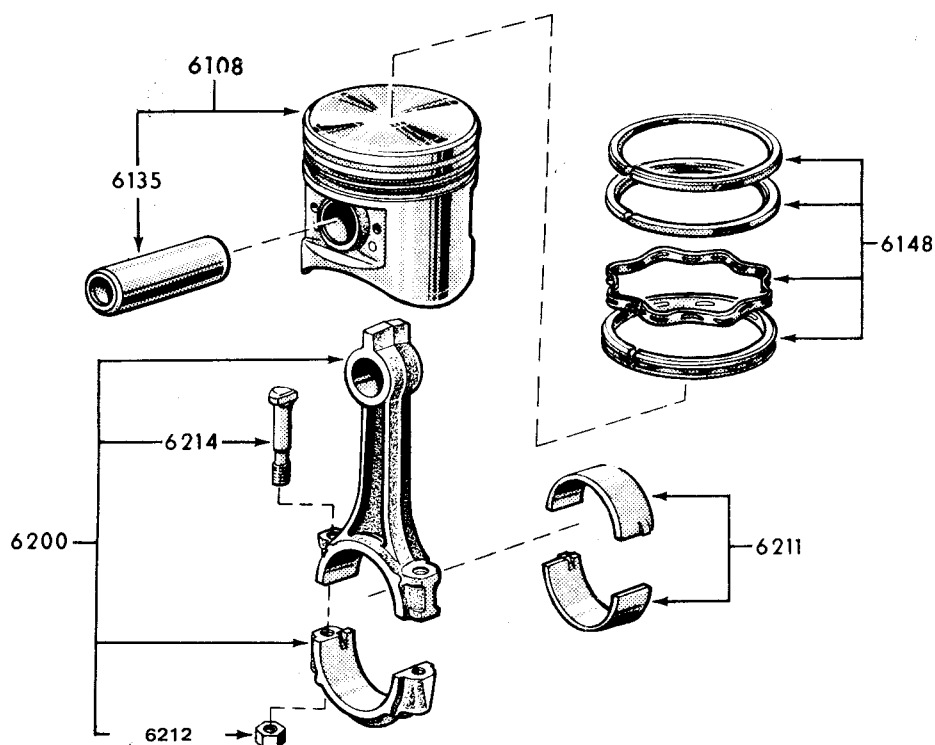

"TÍPICO" PISTON, BIELA Y PARTES COMPONENTES MOTOR 6 CIL. - 170" - 187" - 188" - 221"

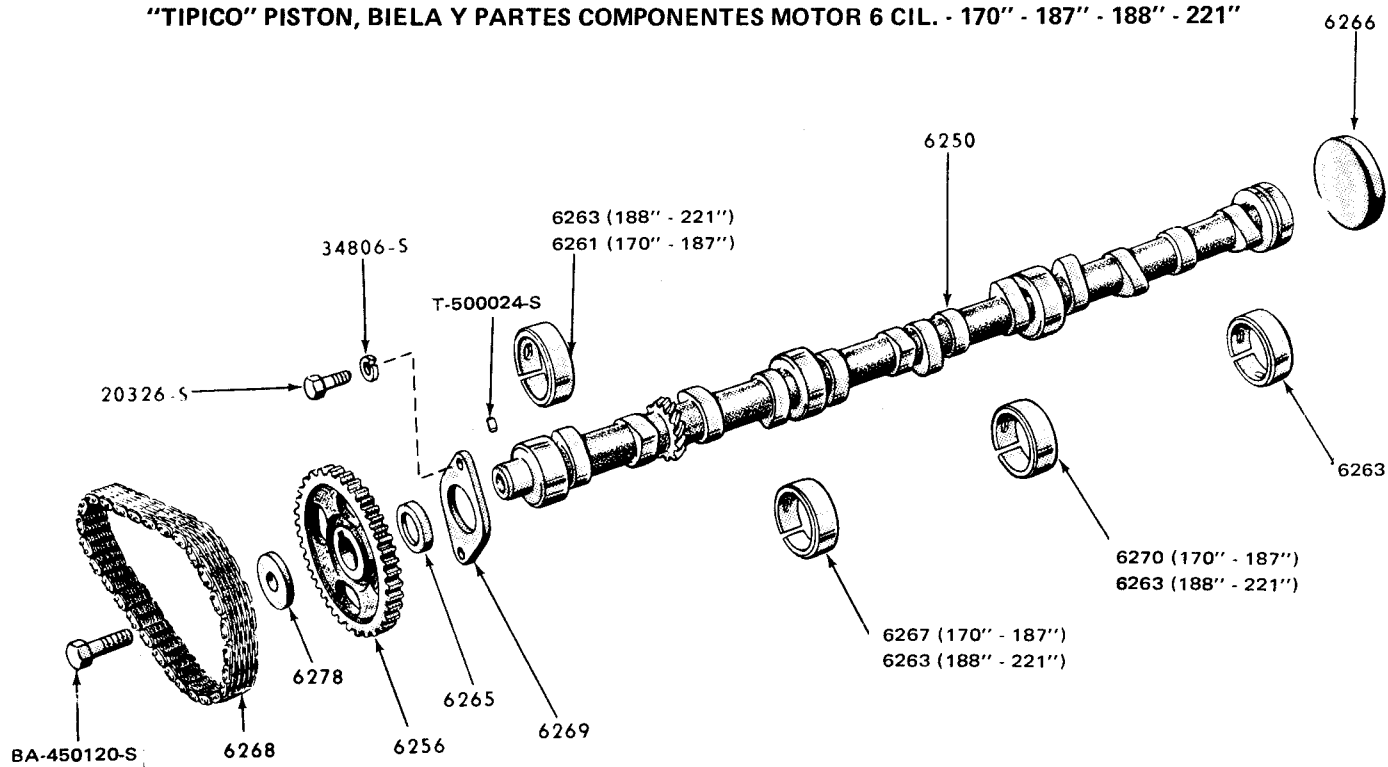

"TÍPICO" ARBOL DE LEVAS, ENGRANAJE, COJINETES, ETC., MOTOR 6 CIL. 170", 187", 188", 221"

PIEZAS PARA FALCON - FAIRLANE

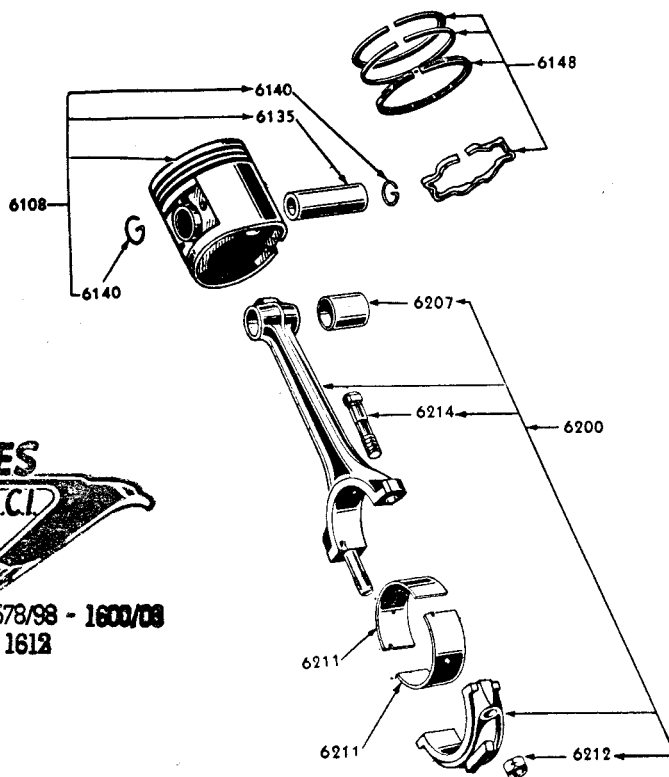

**AUTOMOTORES
RIVADAVIA S.A.C.I.**

Av. RIVADAVIA 6109

Tel. 682-5071/79 50 INT.

DEPTO. SERVICIO YERBAL 1578/98 - 1600/08

DEPTO. REPUESTOS YERBAL 1612

1403 - CAPITAL FEDERAL

SU CONCESIONARIO

PISTON, BIELA Y COMPONENTES

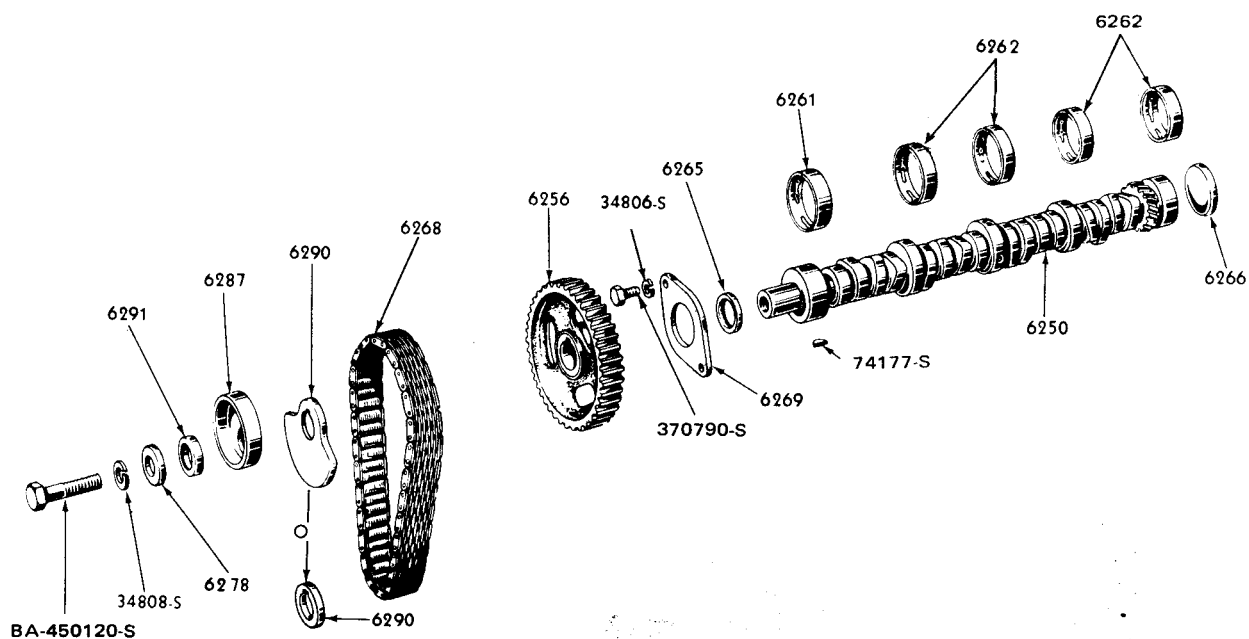

PIEZAS PARA FALCON - FAIRLANE

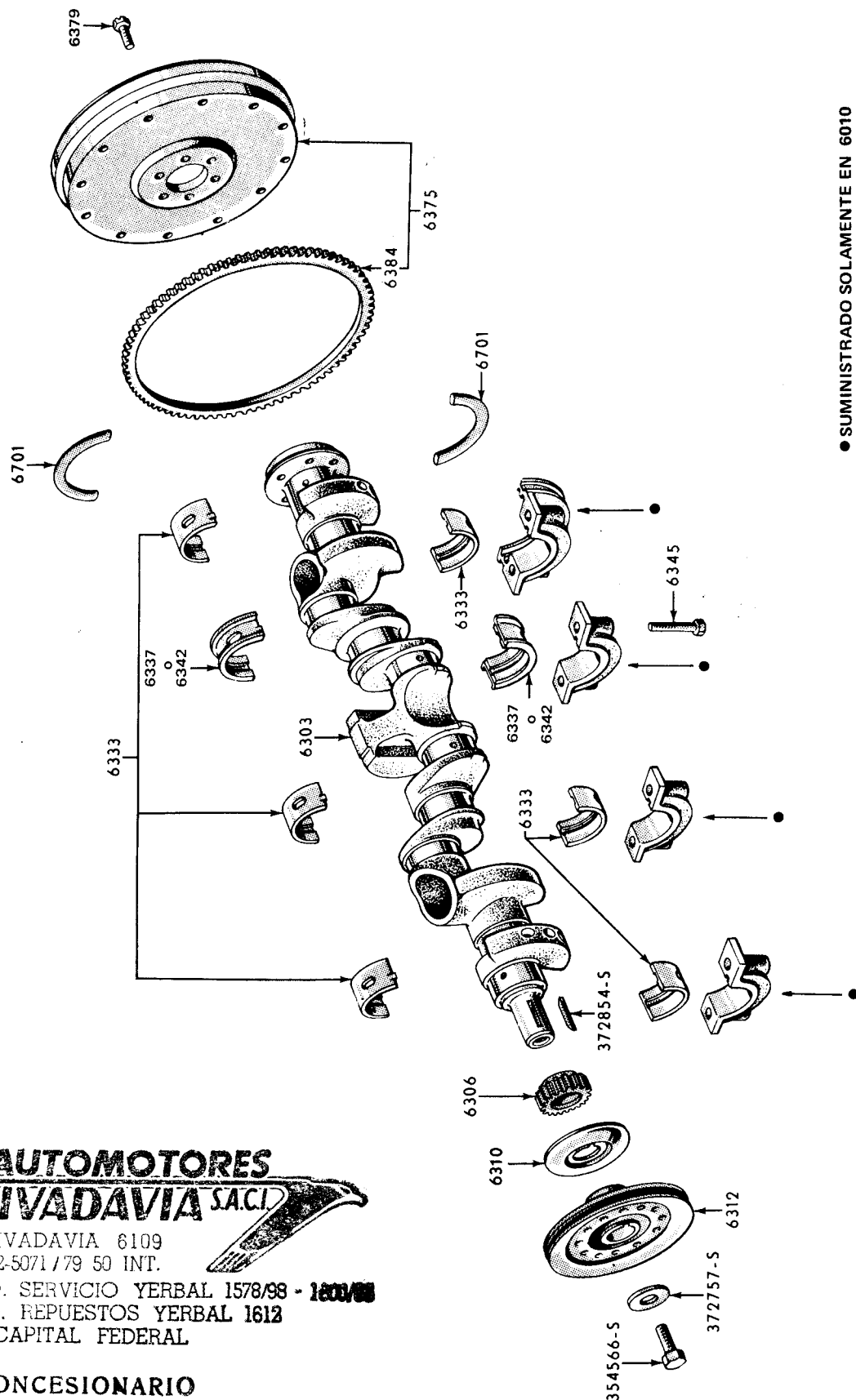

● SUMINISTRADO SOLAMENTE EN 6010

**AUTOMOTORES
RIVADAVIA S.A.C.I.**

Av. RIVADAVIA 6109

Tel. 632-5071/79 50 INT.

DEPTO. SERVICIO YERBAL 1578/98 - 1800/00

DEPTO. REPUESTOS YERBAL 1612

1406 - CAPITAL FEDERAL

SU CONCESIONARIO

PIEZAS PARA FALCON - FAIRLANE

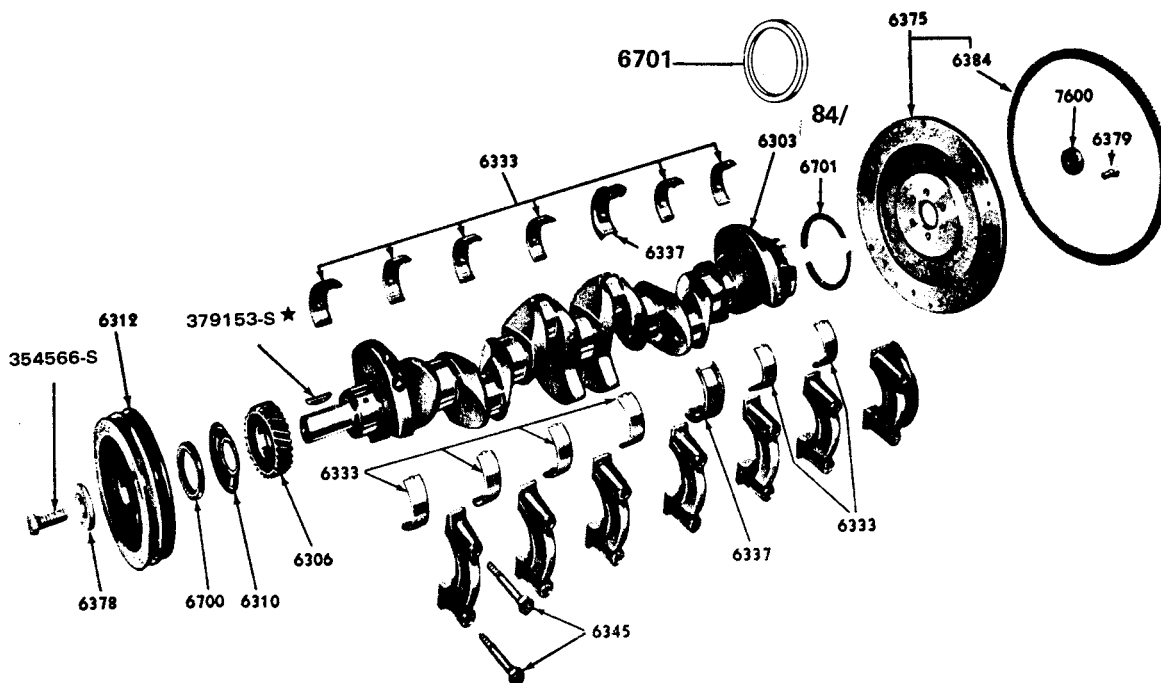

CIGÜEÑAL, COJINETES Y COMPONENTES 7 BANCADAS 6 CIL. 188" - 221"

**AUTOMOTORES
RIVADAVIA S.A.C.I.**

Av. RIVADAVIA 6109
Tel. 632-5071/79 50 INT.

DEPTO. SERVICIO YERBAL 1578/98 - 1600/08

DEPTO. REPUESTOS YERBAL 1612

1406 - CAPITAL FEDERAL

SU CONCESIONARIO

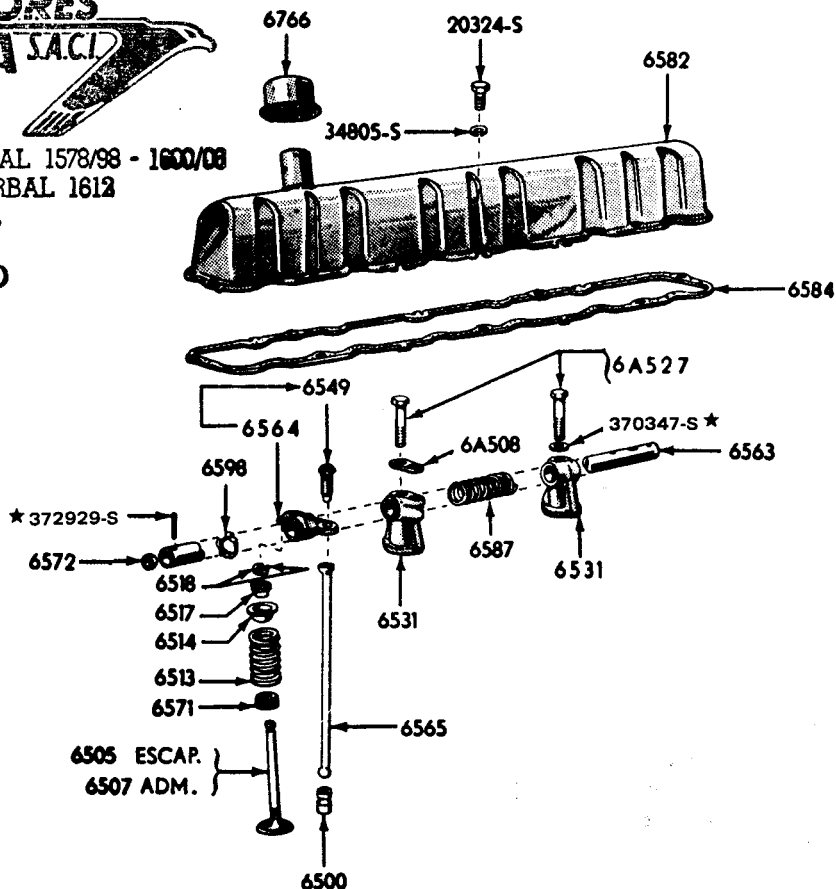

EJE BALANCINES, VALVULAS, TAPA

PIEZAS PARA FALCON – FAIRLANE

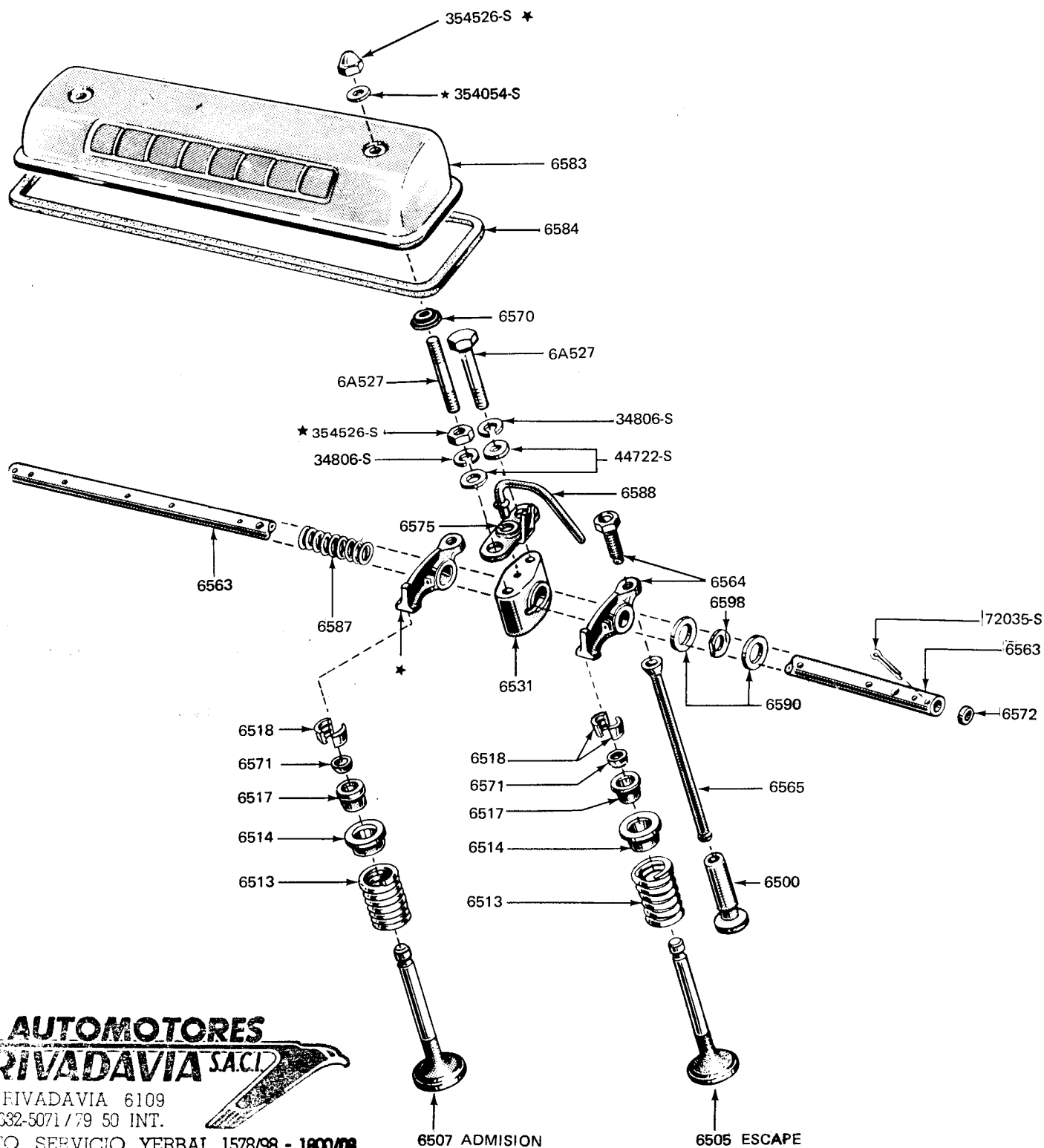

AUTOMOTORES
RIVADAVIA S.A.C.I.
Av. RIVADAVIA 6109
Tel. 632-5071/79 50 INT.

SU CONCESSIONARIO

PIEZAS PARA FALCON - FAIRLANE

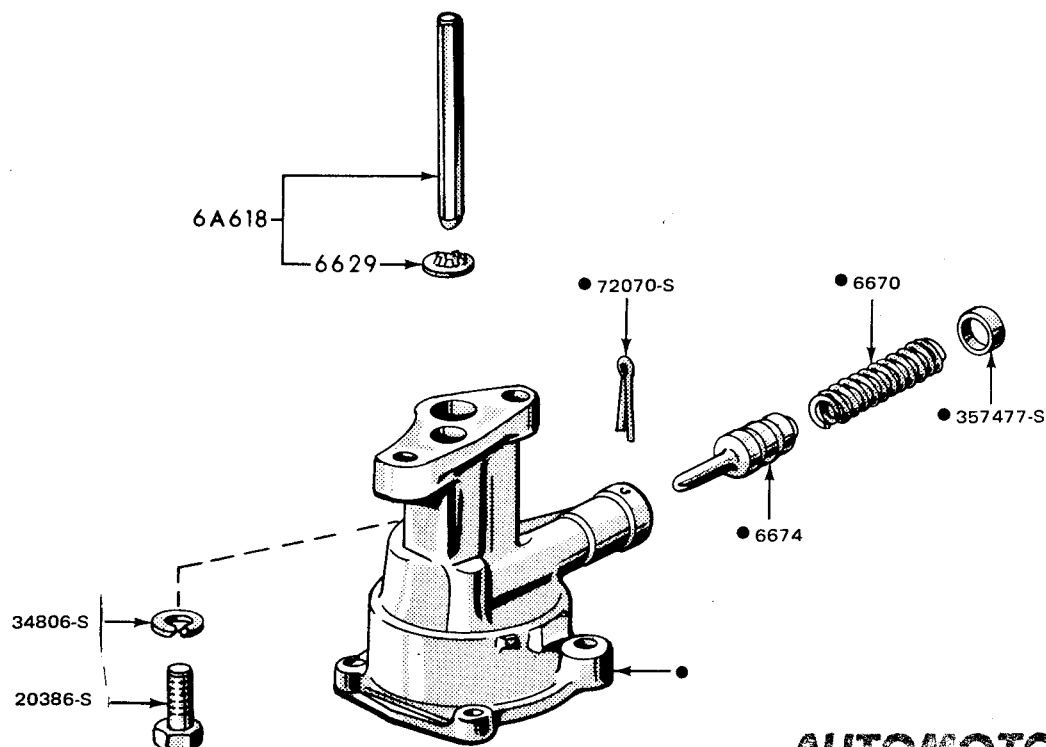

**AUTOMOTORES
RIVADAVIA S.A.C.I.**

Av. RIVADAVIA 6109
Tel. 632-5071/79 50 INT.

DEPTO. SERVICIO YERBAL 1578/98 - 1602/08

DEPTO. REPUESTOS YERBAL 1612

1406 - CAPITAL FEDERAL

SU CONCESIONARIO

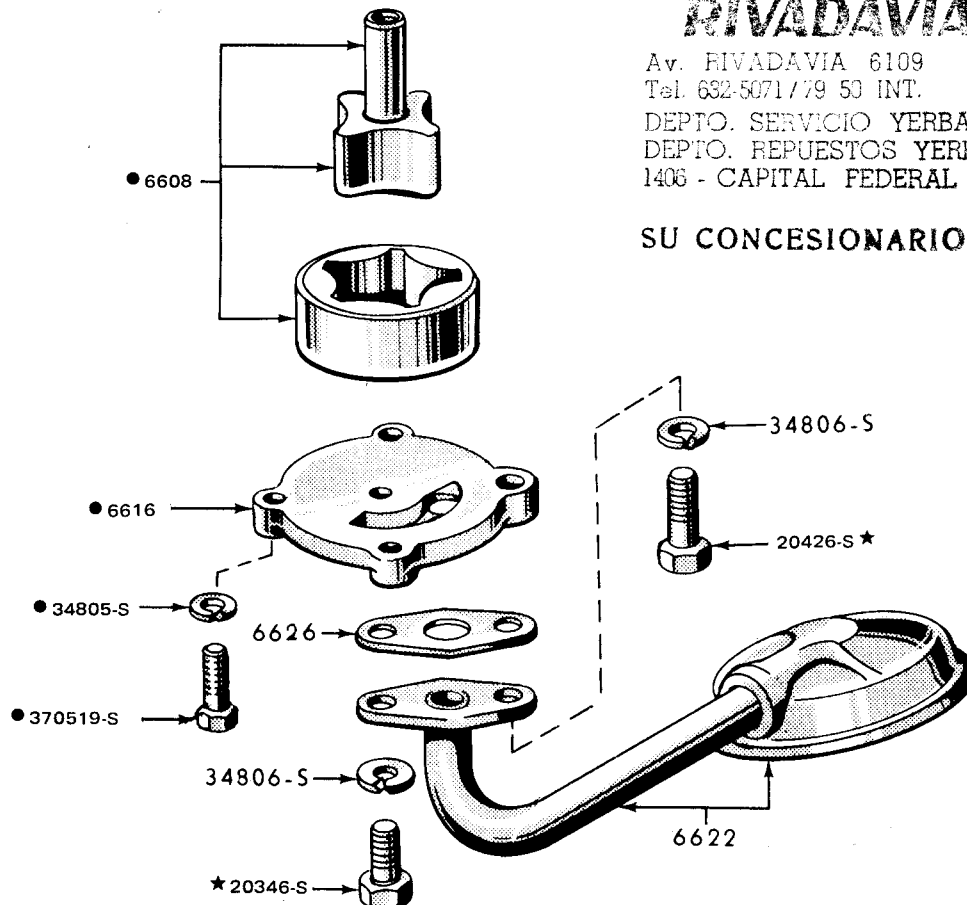

● PARTES COMPONENTES DE 6600 BOMBA ARMADA

PIEZAS PARA FALCON — FAIRLANE



Av. RIVADAVIA 6109
Tel. 632-5071/79 50 INT.
DEPTO. SERVICIO YERBAL 1578/98 - 1600/98
DEPTO. REPUESTOS YERBAL 1612
1406 - CAPITAL FEDERAL

SU CONCESIONARIO

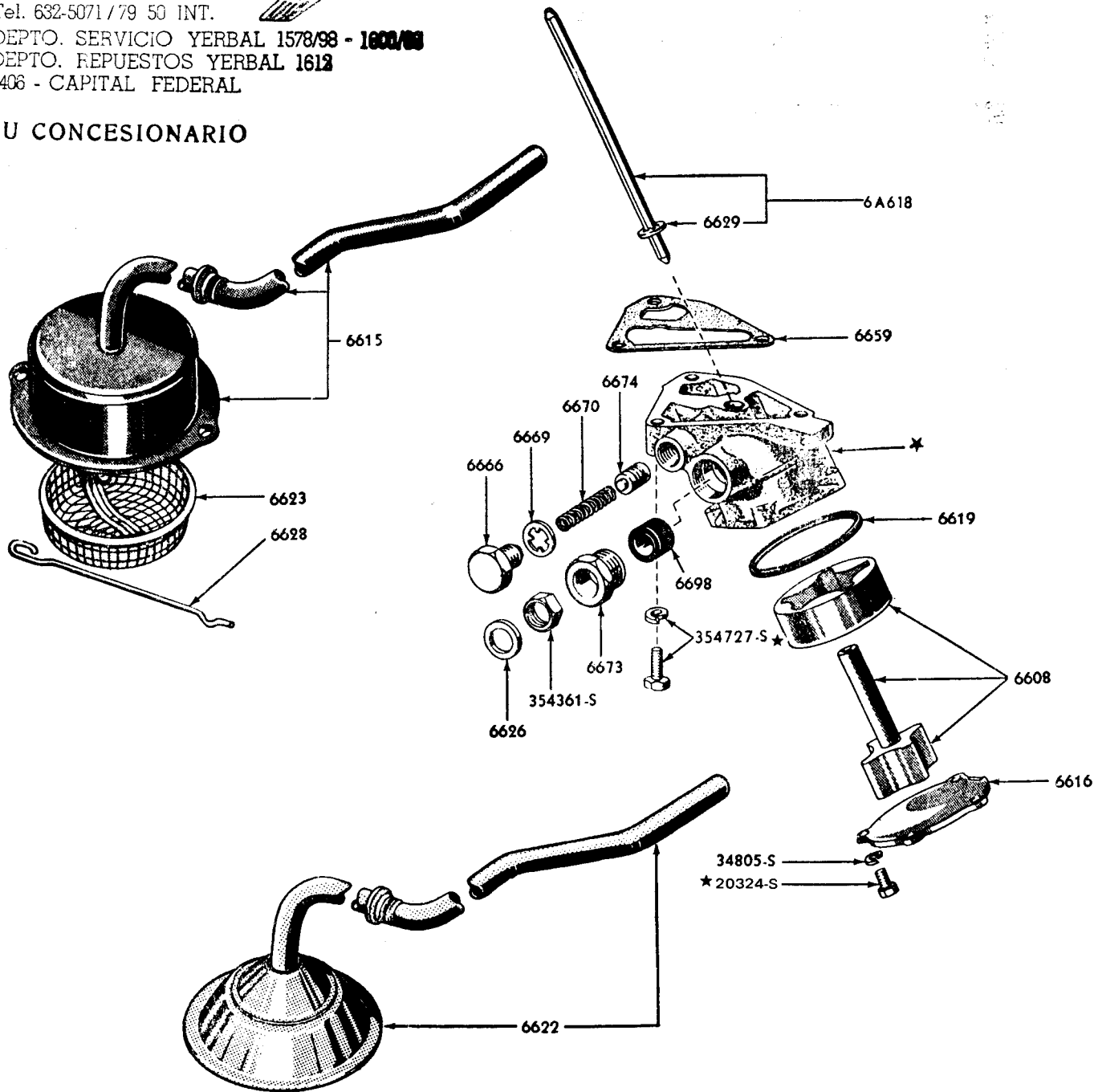

PIEZAS PARA FALCON - FAIRLANE

**AUTOMOTORES
RIVADAVIA S.A.**

Av. RIVADAVIA 6109

Tel. 632-5071/79 50 INT.

DEPTO. SERVICIO YERBAL 1578/98 - 1600/98

DEPTO. REPUESTOS YERBAL 1612

1406 - CAPITAL FEDERAL

SU CONCESIONARIO

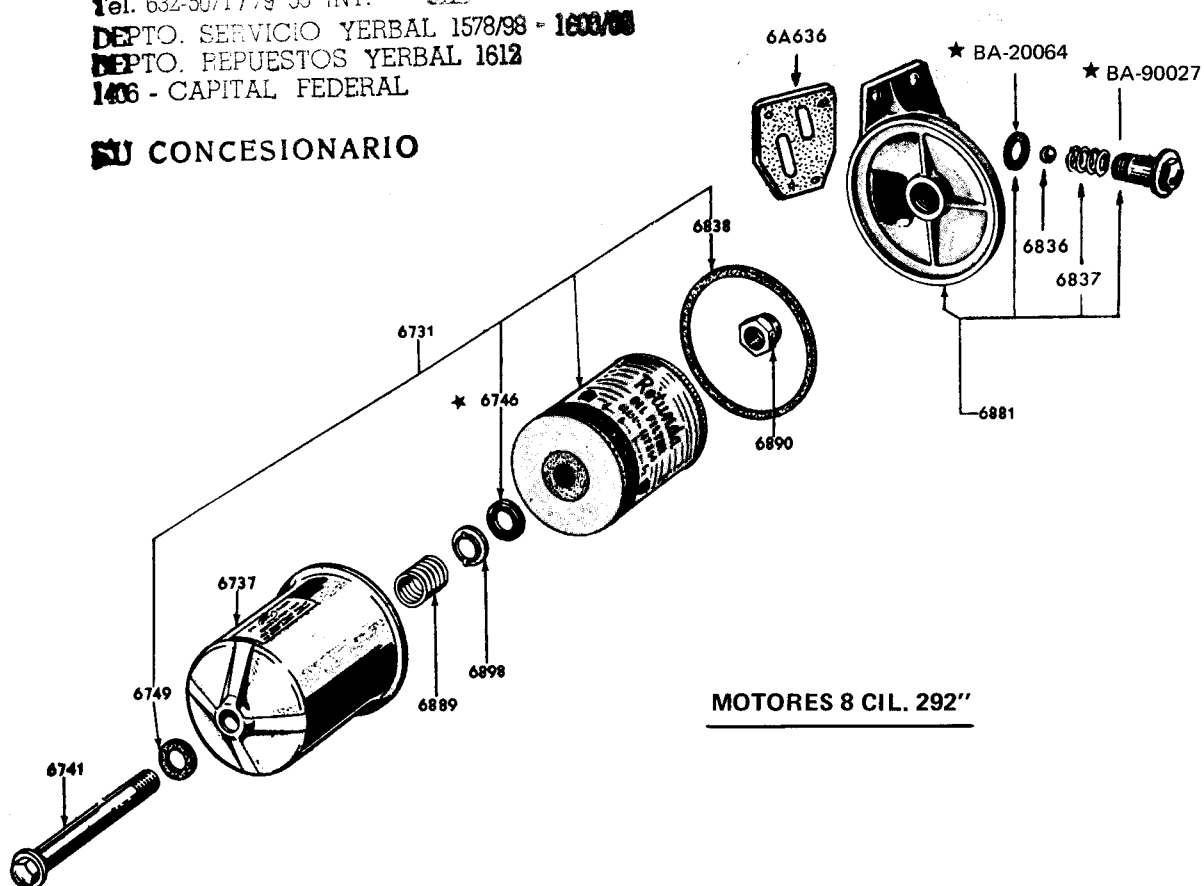

MOTORES 8 CIL. 292"

MOTORES 6 CIL. TODOS

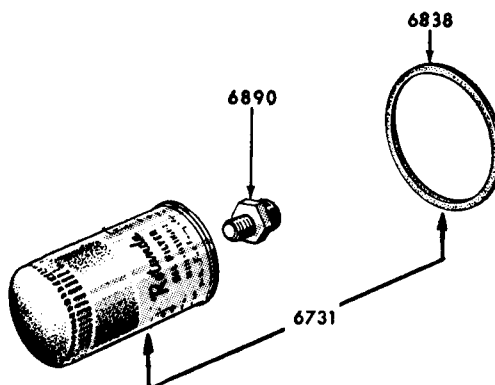

PIEZAS PARA FALCON - FAIRLANE

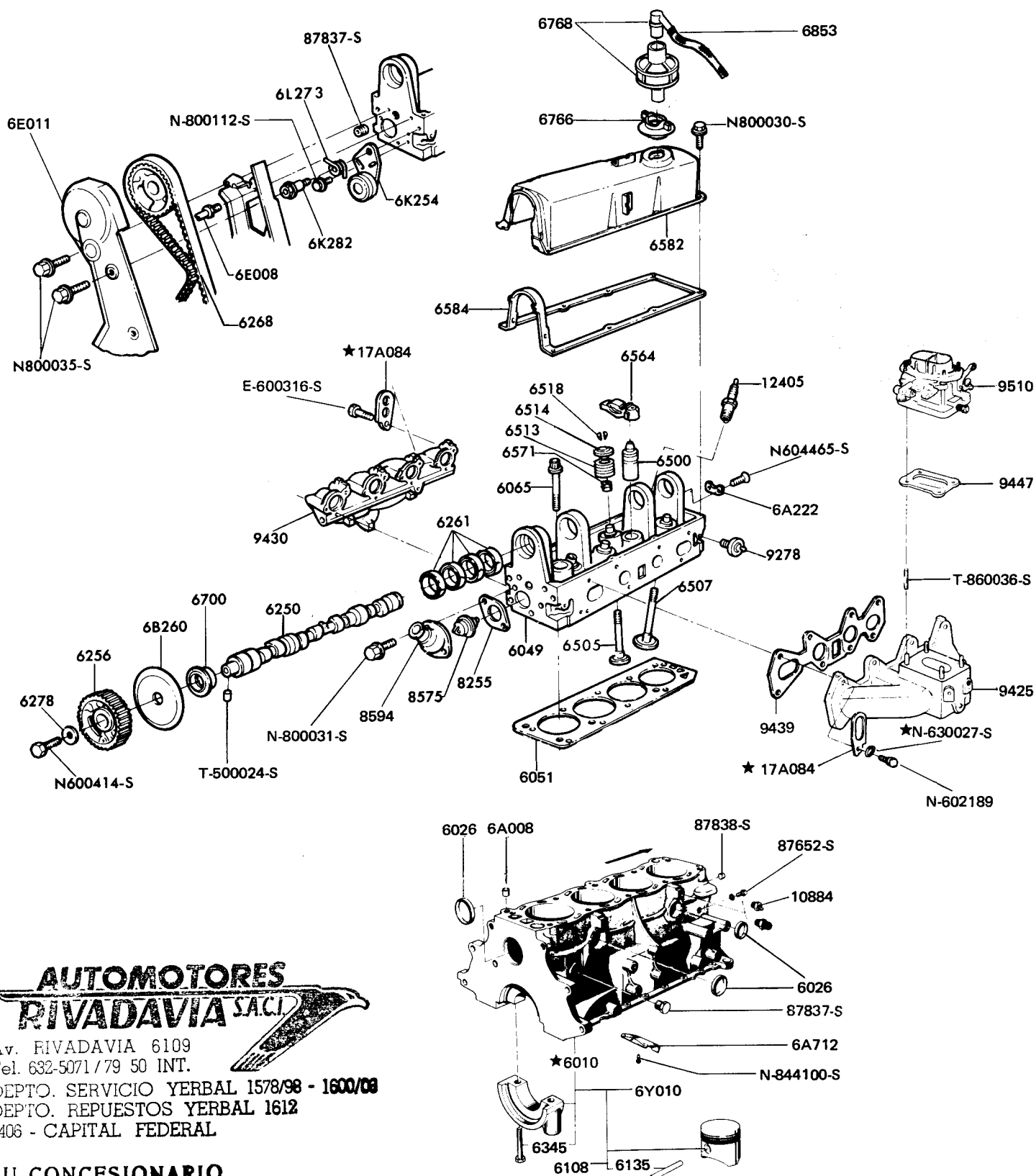

**AUTOMOTORES
RIVADAVIA S.A.C.I.**

Av. RIVADAVIA 6109

Tel. 632-5071/79 50 INT.

DEPTO. SERVICIO YERBAL 1578/98 - 1600/08

DEPTO. REPUESTOS YERBAL 1612

1406 - CAPITAL FEDERAL

SU CONCESIONARIO

PIEZAS PARA FALCON - FAIRLANE

**AUTOMOTORES
RIVADAVIA S.A.**

Av. RIVADAVIA 6109

Tel. 632-5071/79 50 INT.

DEPTO. SERVICIO YERBAL 1578/98 - 1800/08

DEPTO. REPUESTOS YERBAL 1612

1406 - CAPITAL FEDERAL

SU CONCESIONARIO

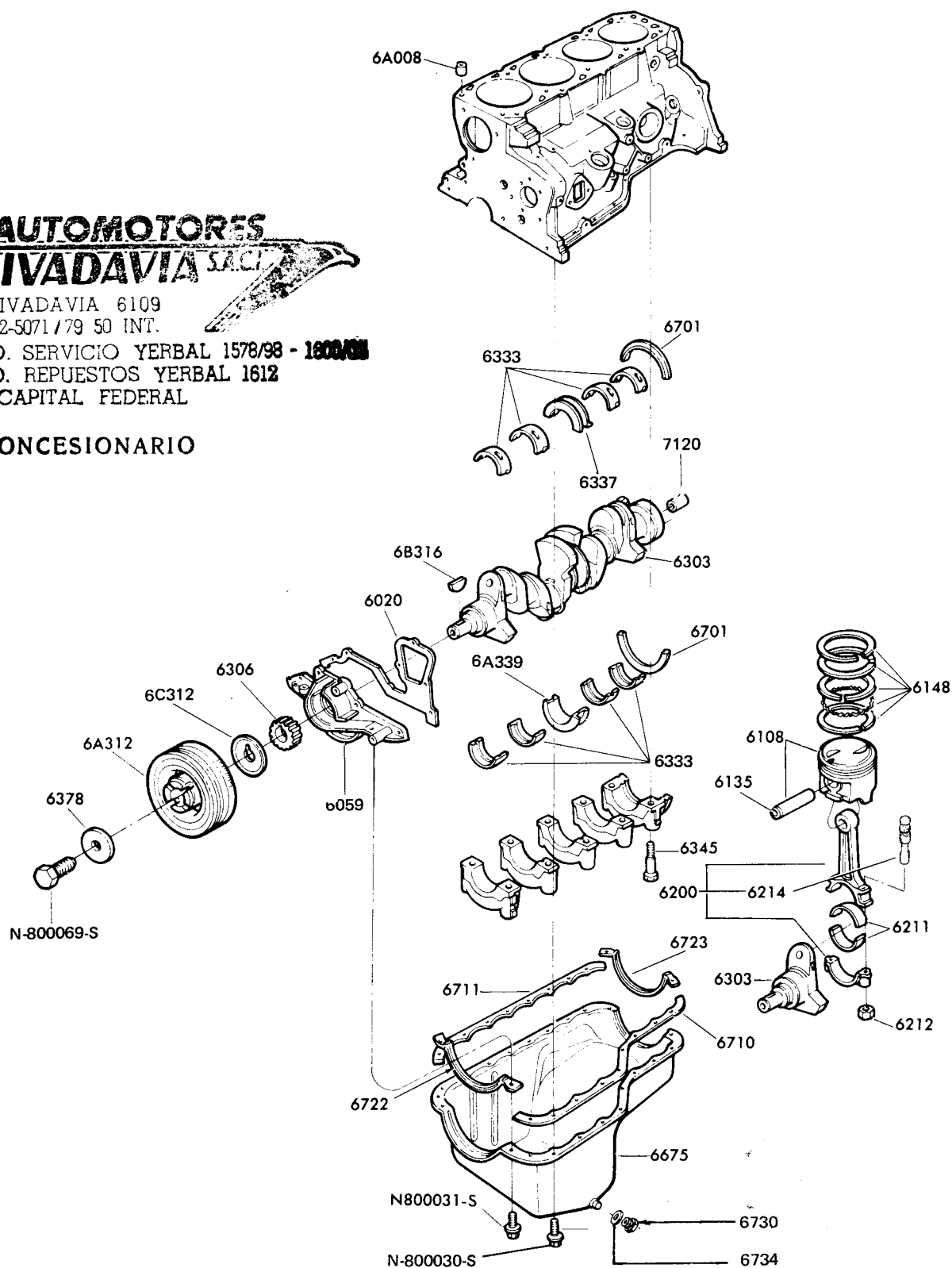

PIEZAS PARA FALCON - FAIRLANE

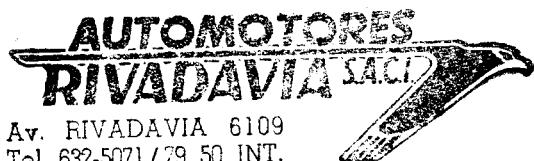

Av. RIVADAVIA 6109
Tel. 632-5071/79 50 INT.
DEPTO. SERVICIO YERBAL 1578/98 - 1800/98
DEPTO. REPUESTOS YERBAL 1612
1406 - CAPITAL FEDERAL

SU CONCESIONARIO

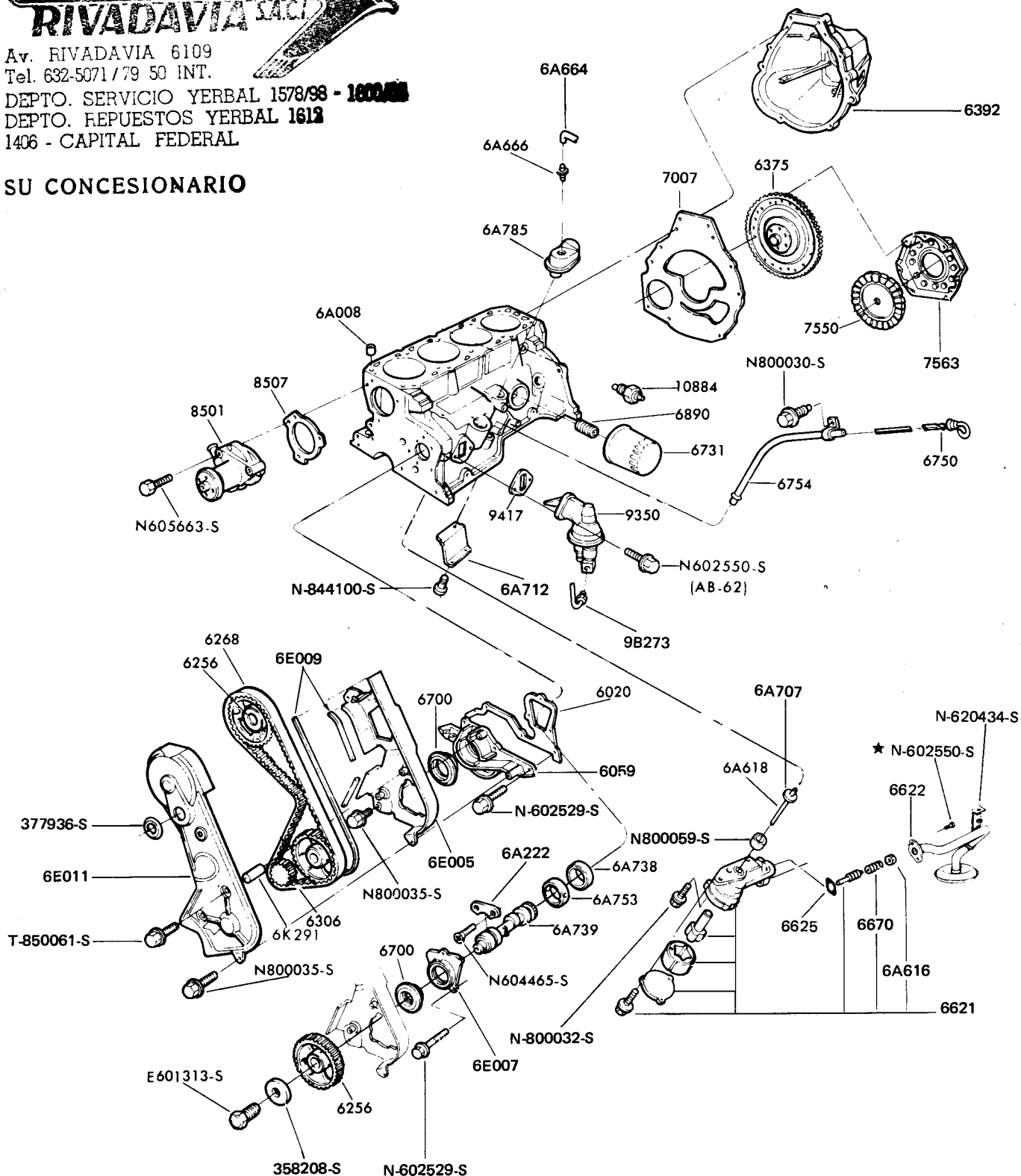

PIEZAS PARA FALCON – FAIRLANE

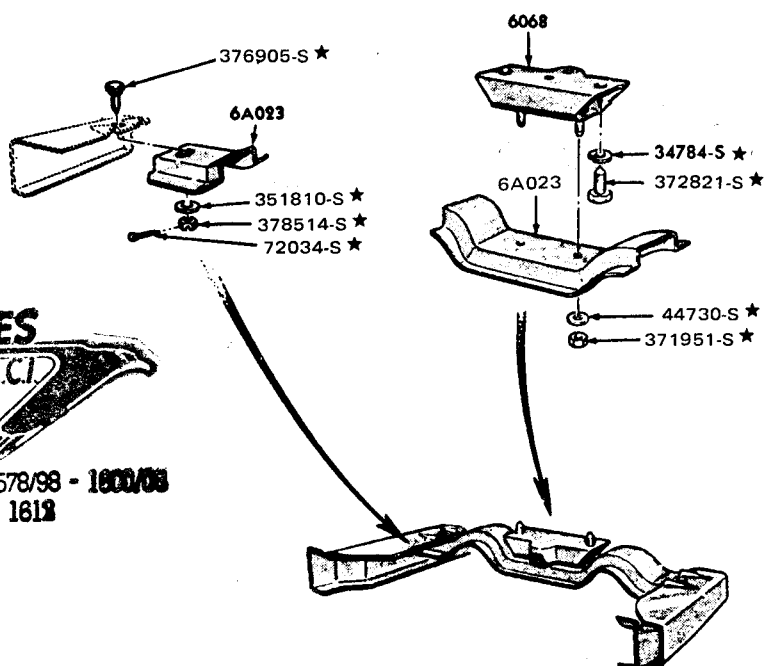

FAIRLANE 1969/82

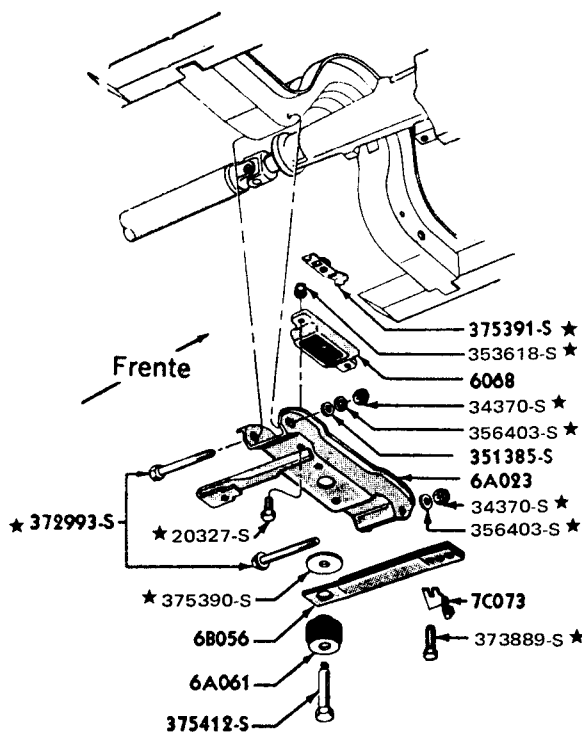

(TIPO CANTILEVER) FALCON 1962/7-82

**AUTOMOTORES
RIVADAVIA S.A.C.I.**

Av. RIVADAVIA 6109
Tel. 632-5071 / 79 50 INT.
DEPTO. SERVICIO YERBAL 1578/98 - 1800/03
DEPTO. REPUESTOS YERBAL 1812
1406 - CAPITAL FEDERAL

SU CONCESIONARIO

PIEZAS PARA FALCON - FAIRLANE

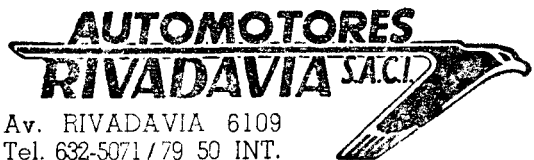
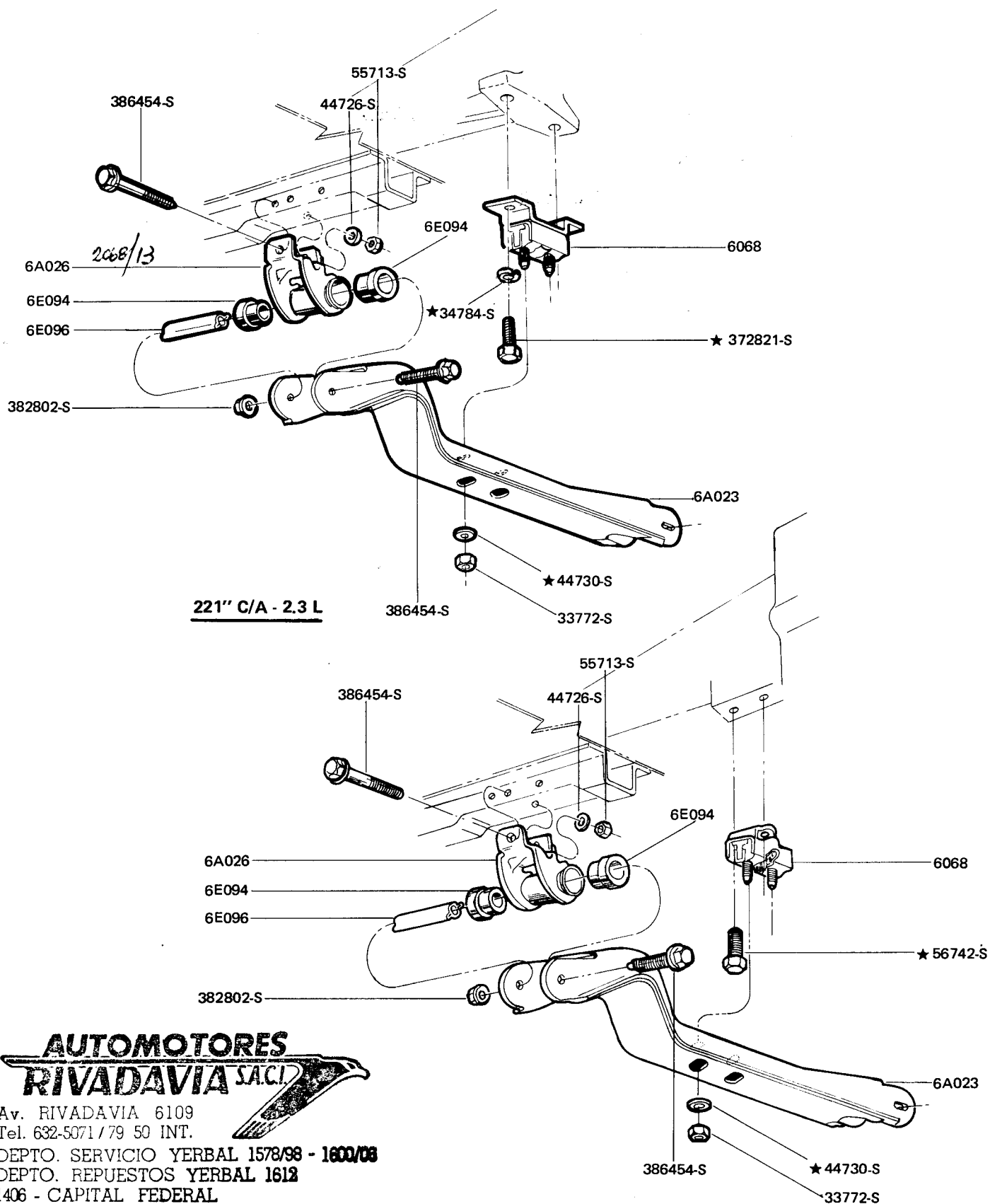

Av. RIVADAVIA 6109
Tel. 632-5071/79 50 INT.
DEPTO. SERVICIO YERBAL 1578/98 - 1600/08
DEPTO. REPUESTOS YERBAL 1612
1406 - CAPITAL FEDERAL

SU CONCESIONARIO

188" - 221" C/M

SOportes TRASEROS FALCON 82/

PIEZAS PARA FALCON - FAIRLANE

AUTOMOTORES RIVADAVIA S.A.

Av. RIVADAVIA 6109

Tel. 632-0071 / 79 50 INT.

DEPTO. SERVICIO YERBAL 1578/98 - 1800/78

DEPTO. REPUESTOS YERBAL 1812

1406 - CAPITAL FEDERAL

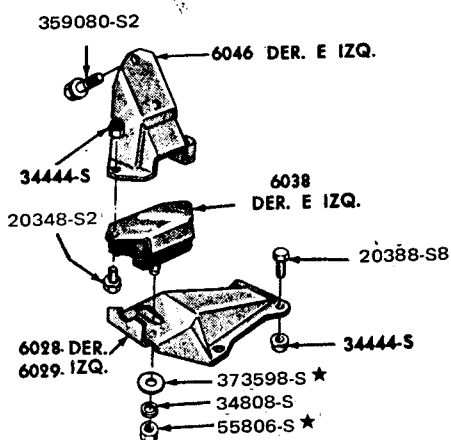
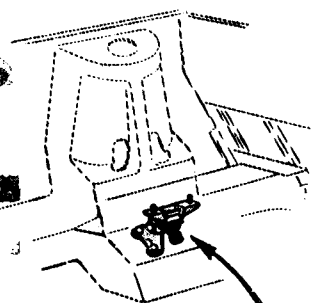
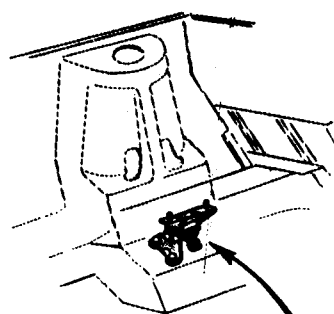
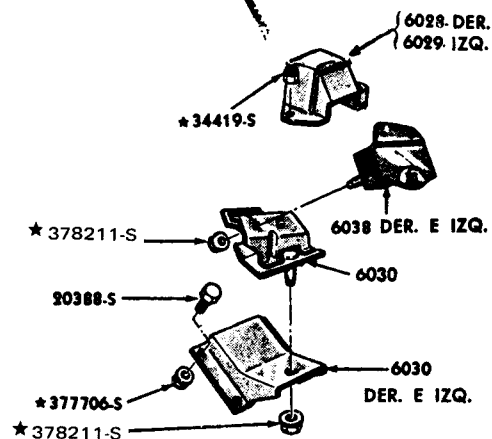
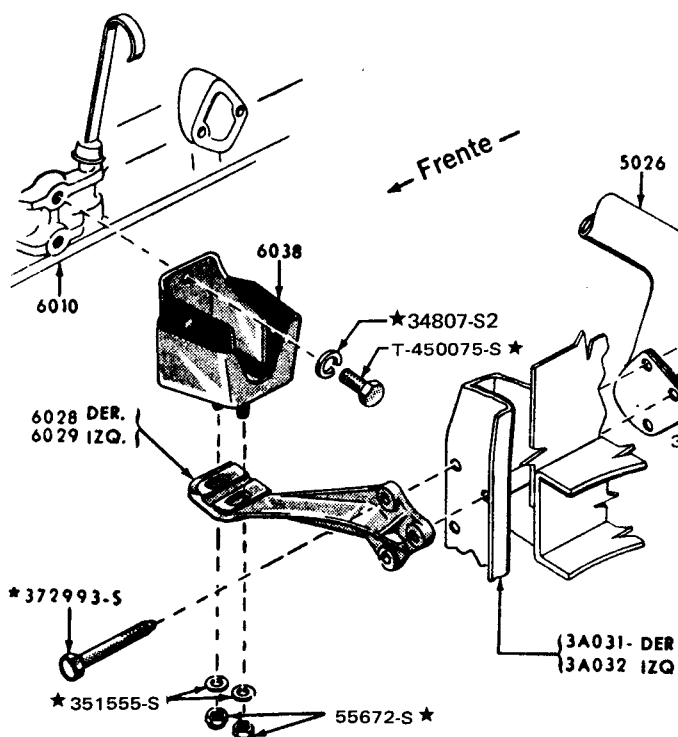
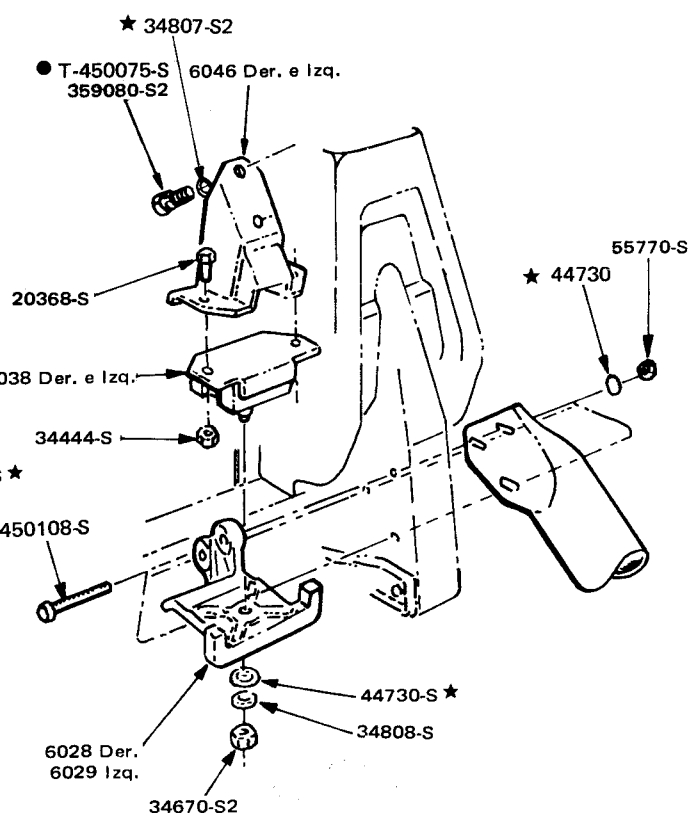
SU CONCESIONARIO**FAIRLANE 221"****FAIRLANE 292"****FALCON 62/78****FALCON 188" - 221" - 78/**

● HASTA: 1 - 79

PIEZAS PARA FALCON - FAIRLANE

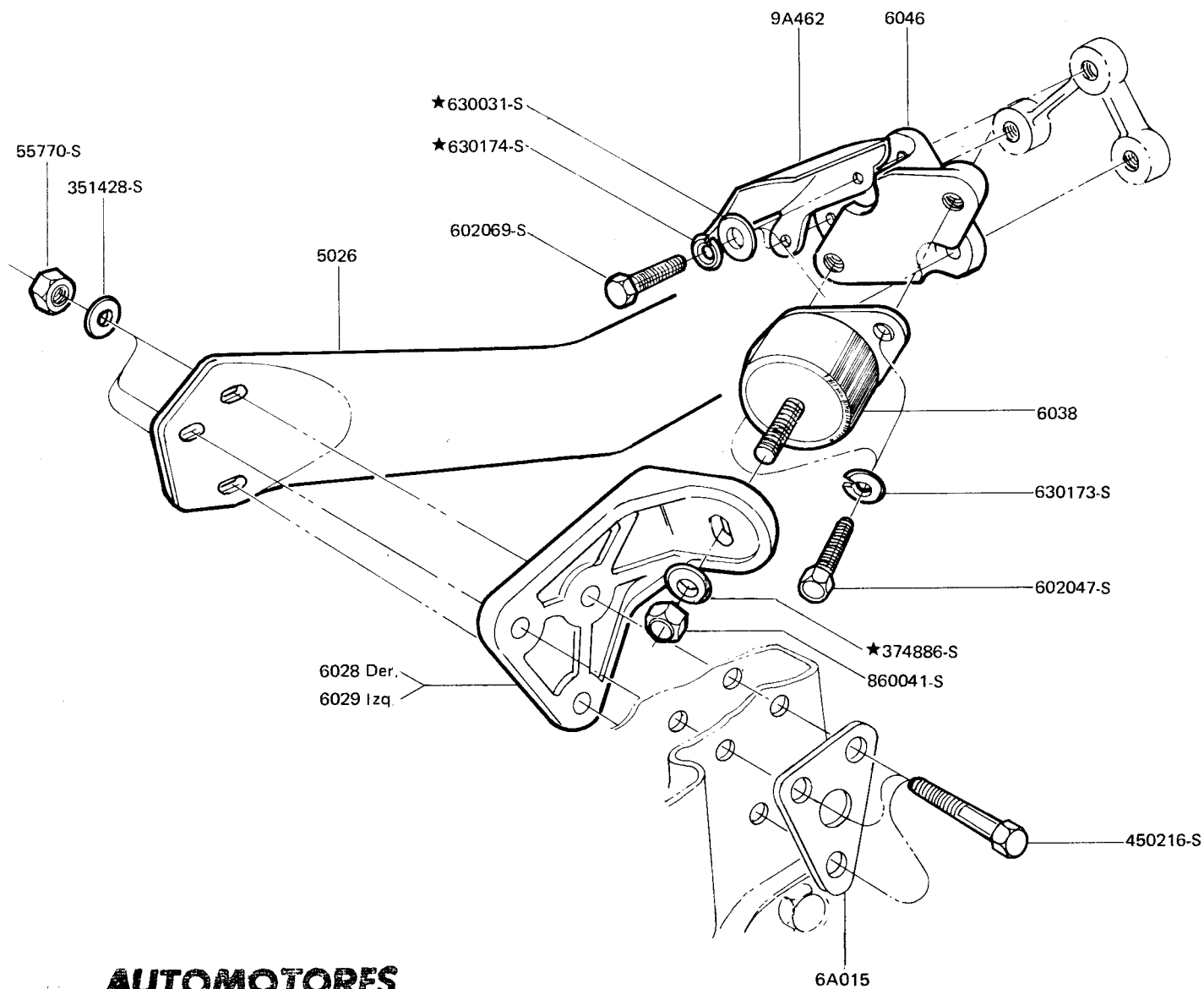

**AUTOMOTORES
RIVADAVIA S.A.C.I.**

Av. RIVADAVIA 6109

Tel. 632-5071 / 79 50 INT.

DEPTO. SERVICIO YERBAL 1578/98 - 1600/08

DEPTO. REPUESTOS YERBAL 1612

1406 - CAPITAL FEDERAL

SU CONCESIONARIO

INTERPRETACION DE LA NUMERACION DEL MOTOR 1971/78

Los números estarán grabados en el block de cada motor, y en el caso de los motores marinos además de ir grabado sobre el block deberá grabarse dicho número en su respectiva plaqueta de identificación.

EJEMPLO: **DECADA** **AÑO** **MES** **TIPO DE PRODUCTO**
 D **L** **C** **A**

10.001

NUMERO DE SERIE

| DECADA DE PRODUCCION | | |
|-----------------------------|---------------|--------------|
| CODIGO | DECADA | FECHA |
| D | 197 | 1-2-70 |
| | | |
| | | |

| AÑO DE PRODUCCION | | | |
|--------------------------|--------------|---------------|--------------|
| CODIGO | FECHA | CODIGO | FECHA |
| L | 1971 | S | 1976 |
| M | 1972 | T | 1977 |
| N | 1973 | U | 1978 |
| P | 1974 | | |
| R | 1975 | | |

MES DE PRODUCCION

Referirse a la Sección de Información General y ubicarlo en el Mes de Armado.

TIPO DE PRODUCTO

Para los motores originales de la unidad:

| MODELO | CODIGO | DESCRIPCION |
|----------------|--------|--------------------------------------------------------|
| FALCON | A | Motor 188'' - Relación 7.4:1 |
| F-100-Ranchero | B | Motor 221'' - Relación 7.4:1 |
| FALCON | C | Motor 221'' - Relación 8.2:1 |
| FALCON | D | Motor 221'' - Relación 8.1:1 (XP) |
| FAIRLANE | E | Motor 221'' - Relación 8.2:1 |
| FAIRLANE | F | Motor 292'' - Relación 8.2:1 Fase I - 8.0:1 - II |
| F-100 | G | Motor 292'' - Relación 6.7:1 Fase I - 7.1:1 - II |
| F-350 | H | Motor 292'' - Relación 6.7:1 Fase I - 7.1:1 - II |
| F-600 | I | Motor 292'' - Relación 6.7:1 (T/P) Fase I - 7.1:1 - II |
| FALCON | J | Motor 221'' SP - Relación 8.1:1 |

Para los motores provistos por Repuestos:

| MODELO | CODIGO | DESCRIPCION |
|-----------|--------|----------------------------------------------------------------------------|
| Repuestos | N | Block pelado o semiarmado 221'' SP - Relación 8.1:1 |
| Repuestos | O | Block pelado o semiarmado 188'' - Relación 7.4:1 |
| Repuestos | P | Block pelado o semiarmado 221'' - Relación 7.4:1 |
| Repuestos | Q | Block pelado o semiarmado 221'' - Relación 8.2:1 |
| Repuestos | R | Block pelado o semiarmado 292'' - Relación 8.2:1 Fase I - 8.0:1 - II |
| Repuestos | S | Block pelado o semiarmado 292'' - Relación 7.2:1 Fase I - 6.7:1 - II |
| Repuestos | T | Block pelado o semiarmado 292'' - Relación 7.2:1 (T/P) Fase I - 6.7:1 - II |
| Repuestos | U | Motor 188 '' - Relación 7.4:1 |
| Repuestos | V | Motor 221'' - Relación 8.2:1 |
| Repuestos | W | Motor 221'' - Relación 7.4:1 |
| Repuestos | Y | Motor 292'' - Relación 7.2:1 Fase I - 6.7:1 - II |
| Repuestos | Z | Motor 292'' - Relación 7.2:1 (T/P) Fase I - 6.7:1 - II |
| Repuestos | 1 | Motor 292'' - Relación 8.2:1 Fase I - 8.0:1 - II |
| Repuestos | 2 | Motor 188'' - Relación 7.4:1 - Industrial/Marino |
| Repuestos | 3 | Motor 221'' - Relación 7.4:1 - Industrial/Marino |
| Repuestos | 4 | Motor 221'' - Relación 8.2:1 - Industrial/Marino |
| Repuestos | 5 | Motor 292'' - Relación 6.7:1 (T/P) - Marino Fase I - 6.7:1 - II |
| Repuestos | 6 | Motor 292'' - Relación 8.2:1 - Marino Fase I - 8.0:1 - II |
| Repuestos | 7 | Motor 221'' SP - Relación 8.1:1 |

NUMERO DE SERIE

Es el número de secuencia y deberá ser correlativo para todos los motores comenzando del número 10001-- hasta 99999; asimismo se comenzará con el número 10001 desde la iniciación de cada año calendario.

INTERPRETACION DE LA NUMERACION DEL MOTOR 1979/

Los números estarán grabados en el block de cada motor, y en el caso de los motores marinos además de ir grabados sobre el block deberá grabarse dicho número en su respectiva plaqueta de identificación.

EJEMPLO: **AÑO** **MES** **TIPO DE PRODUCTO** **NUMERO DE SERIE**

 U R AA 10.001

1º) AÑO DE PRODUCCION

| CODIGO | FECHA |
|--------|-------|
| X | 1979 |
| Y | 1980 |

2º) MES DE PRODUCCION

Referirse a la Sección de Información General y ubicarlo en el Mes de Armado.

3º) TIPO DE PRODUCTO

Para los motores originales de la unidad:

| MODELO | CODIGO | DESCRIPCION Y/O ESPECIFICACION |
|-----------|--------|---------------------------------|
| FALCON | AA | Motor 188" - Relación 7.4:1 |
| RANCHERO | AC | Motor 221" - Relación 7.4:1 |
| F-100 | AD | Motor 221" - Relación 7.4:1 |
| FALCON | AE | Motor 221" - Relación 8.2:1 |
| FAIRLANE | AF | Motor 221" - Relación 8.2:1 |
| FALCON | AG | Motor 221" SP - Relación 8.1:1 |
| F-100 | AK | Motor 292" - Relación 6.7:1 |
| F-250/350 | AL | Motor 292" - Relación 6.7:1 |
| F-600 | AM | Motor 292" T/P - Relación 6.7:1 |
| FAIRLANE | AN | Motor 292" - Relación 8.0:1 |

SECCION 60 - D

Para los motores provistos por Repuestos:

| MODELO | CODIGO | DESCRIPCION Y/O ESPECIFICACION |
|-----------|--------|----------------------------------------------------------------------|
| Repuestos | MA | Motor 188" - Relación 7.4:1 - Industrial/Marino |
| Repuestos | MD | Motor 221" - Relación 7.4:1 - Industrial/Marino (Tipo F-100) |
| Repuestos | ME | Motor 221" - Relación 8.2:1 - Industrial/Marino (Tipo Falcon) |
| Repuestos | MF | Motor 221" - Relación 8.2:1 - Industrial/Marino (Tipo Fairlane) |
| Repuestos | MG | Motor 221" SP - Relación 8.1:1 - Industrial/Marino |
| Repuestos | MK | Motor 292" - Relación 6.7:1 - Industrial/Marino |
| Repuestos | MM | Motor 292" T/P - Relación 6.7:1 - Industrial/Marino |
| Repuestos | MN | Motor 292" - Relación 8.0:1 - Industrial/Marino |
| Repuestos | RA | Motor 188" - Relación 7.4:1 |
| Repuestos | RC | Motor 221" - Relación 7.4:1 (Ranchero) |
| Repuestos | RD | Motor 221" - Relación 7.4:1 (F-100) |
| Repuestos | RE | Motor 221" - Relación 8.2:1 (Falcon) |
| Repuestos | RF | Motor 221" - Relación 8.2:1 (Fairlane) |
| Repuestos | RG | Motor 221" SP - Relación 8.1:1 |
| Repuestos | RK | Motor 292" - Relación 6.7:1 (F-100) |
| Repuestos | RL | Motor 292" - Relación 6.7:1 (F250/350) |
| Repuestos | RM | Motor 292" - T/P - Relación 6.7:1 (F-600) |
| Repuestos | RN | Motor 292" - Relación 8.0:1 (Fairlane) |
| Repuestos | SA | Block semiarmado 188" - Relación 7.4:1 |
| Repuestos | SB | Block con pistones y pernos 188" y 221" - Relación 8.2:1 |
| Repuestos | SD | Block semiarmado o con pistones y pernos 221" - Relación 7.4:1 |
| Repuestos | SE | Block semiarmado 221" - Relación 8.2:1 |
| Repuestos | SG | Block semiarmado o con pistones y pernos 221" SP - Relación 8.1:1 |
| Repuestos | SK | Block semiarmado o con pistones y pernos 292" - Relación 6.7:1 |
| Repuestos | SM | Block semiarmado o con pistones y pernos 292" - T/P - Relación 6.7:1 |
| Repuestos | SN | Block semiarmado o con pistones y pernos 292" - Relación 8.0:1 |
| Repuestos | UA | Motor 221" - Marino (Tipo Falcon) |
| Repuestos | UB | Motor 221" SP - Marino |
| Repuestos | UC | Motor 221" - Marino (Tipo F-100) |
| Repuestos | UD | Motor 292" - Marino (Tipo F-100) |
| Repuestos | UE | Motor sin pistones 292" - Marino (Tipo F-100) |

4º) NUMERO DE SERIE

Es el número de secuencia y deberá ser correlativo para todos los motores comenzando del número 10001 - hasta 99999; asimismo se comenzará con el número 10001 desde la iniciación de cada año calendario.

PIEZAS PARA FALCON – FAIRLANE

| PIEZA Nº | DESCRIPCION | MODELO | AÑO | CANT. |
|--------------------------------------------------------------------------------------------------------------------------------------------------------------------------------------------------------------------------------------------------------------------------------------------------------------------------------|------------------------------------------------------------------------------------------------------------------------------------------------------------------------------------------------------------------------------------|---------------------------------------------------------------------------------------------|--------------------------------------------------------------------------------------------------------------------------------------------|-----------------------------------------------------------------------------------|
| 6E005 77BR-6E005-A | TAPA INTERIOR - CADENA DISTRIBUCION 2,3 L N-800035-S - Tornillo y arandela M 6 x 14 | X X | 82/ 82/ | 1 4 |
| 6007 BAD1PL-6007-EB ■ BAD1PL-6007-FB ■▲ BAD1PL-6007-GB ■ BAD1PL-6007-GC ●★ BAD1PL-6007-HB ■ BAD1PL-6007-IB ■ BAD3PL-6007-EB ■★ BAD3PL-6007-EC ●★ BAE2DZ-6007-A BAE2DZ-6007-B (+) BAE2DZ-6007-C (+) BAE2PL-6007-EB ■ BAE2PL-6007-EC ■ BAE2PL-6007-GB ■ BAE2PL-6007-HB ■ | MOTOR - SIN EMBRAGUE 188" 221" 221" - sin D/P 221" 221" 221" con D/P 292" - II 221" - SP 221" - SP 2,3 L 221" C/A sin A/A 221" C/A con A/A 188" 221" - SP 221" 221" 221" | X X (97) X X B X B X X X X X X X X X X (97) | 69/7-82 74/7-82 69/77 69/3-75 69/82 78/7-82 71/82 73/7-82 73/7-82 82/ 82/ 82/ 82/ 82/ 82/ 82/ | 1 1 1 1 1 1 1 1 1 1 1 1 1 1 1 1 1 |
| 6E007 74BR-6E007-B | PLACA SOPORTE - SELLO ACEITE ARBOL AUXILIAR 2,3 L N-602529-S - Tornillo y arandela | X X | 82/ 82/ | 3 3 |

- Sin cubrevolante.
- Sin cubrevolante ni múltiple de escape.
- ▲ Para su instalación colocar el emisor pres. aceite B6A-9278-B en lugar del C9ZZ-9278-A.

NOTA: Los motores no incluyen las siguientes piezas:

Polea bomba de agua (8509)
Espaciador polea bomba de agua (8546)
Ventilador (8600)
Correa ventilador (8620)

Filtro de aire (9600)
Soporte filtro de aire (9A627)
Alternador (10346)
Piezas Std. para fijación de estos elementos.

SECCION 60 - 2

PIEZAS PARA FALCON – FAIRLANE

| PIEZA N° | DESCRIPCION | MODELO | AÑO | CANT. |
|---------------------------------------------------------------------------------------------------------------------------------------------------------------|-------------------------------------------------------------------------------------------------------------------------------------------------------------------------------------------------------------------|-----------------------------------------------------|-------------------------------------------------------------------|-------------------------------------------|
| 6R007 BAD3DZ-6R007-A | TOPE - LIMITADOR MOVIMIENTO MOTOR 221" - SP | X | 73/ | 1 |
| 6A008 74BR-6A008-B | ESPARRAGO – TAPA CILINDRO A BLOCK 292" 2,3 L | B X | 69/82 82/ | 4 2 |
| 6E008 74BR-6E008-A | ESPARRAGO Y ARANDELA 2,3 L | X | 82/ | 1 |
| 6009 BAC9OZ-6009-D ★ BAD0OZ-6009-A (+) BAD3DZ-6009-A BAD3DZ-6009-B BAD3AZ-6009-A BAD3TZ-6009-A BAE2DZ-6009-A BAE2DZ-6009-B | BLOCK SEMIARMADO 292" 292" - II 221" - SP 188" 221" - C/M 221" 221" - C/A 2,3 L | B B X X X B X (97) X X | 69/71 71/82 73/ 69/ 69/ 69/82 74/ 82/ 82/ | 1 1 1 1 1 1 1 1 1 |
| 6E009 74BR-6E009-D 74BR-6E009-E | SELLO - TAPA CORREA DISTRIBUCION 2,3 L - Longitud 400 mm 2,3 L - Longitud 100 mm | X X | 82/ 82/ | 1 2 |
| 6010 ★ BAC9OZ-6010-C BAD0OZ-6010-A BAD2DZ-6010-A | BLOCK PELADO 292" 292" - II 188" - 221" | B B X B | 60/71 71/82 69/ 69/82 | 1 1 1 1 |
| 6Y010 BAD8DZ-6Y010-A BAD8DZ-6Y010-B BAD8DZ-6Y010-A BAD8DZ-6Y010-C BAE2DZ-6Y010-A | BLOCK CON PISTONES Y PERNOS 221" SP 188" - 221" 292" - II 221" 2,3 L 87837-S Tapón - drenaje agua - 2,3 L 87838-S Tapón roscado - galería aceite - 2,3 L 87652-S Tapón - 2,3 L | X X B B X (97) X X X X X | 73/ 69/ 69/82 71/82 73/ 82/ 82/ 82/ 82/ | 1 1 1 1 1 1 1 1 1 |

PIEZAS PARA FALCON – FAIRLANE

| PIEZA N° | DESCRIPCION | MODELO | AÑO | CANT. |
|---------------------------------------------------------------------------------|--------------------------------------------------------------------------------------------------------------------------------------------------------------------------------------------------------------------------------------|------------------------------------------------|--------------------------------------------------------------------------|--------------------------------------------------------|
| 6E011 74BR-6E011-B | TAPA EXTERIOR - CORREA DISTRIBUCION 2,3 L 377936-S - Tapón | X X | 82/ 82/ | 1 1 |
| 6A015 BAE2DZ-6A015-A | REFUERZO SOPORTE DELANTERO MOTOR 2.3 L | X | 82/ | 2 |
| 6019 BAC9DZ-6019-A BAD0AZ-6019-A ● | CUBIERTA - ENGRANAJE DISTRIBUCION 188" - 221" 292" | X B B | 69/ 69/82 69/82 | 1 1 1 |
| 6020 BAC9DZ-6020-A BAD0AZ-6020-A 74BR-6020-A | JUNTA - CUBIERTA ENGRANAJE DISTRIBUCION 6 cil. 292" 2,3 L | X B B X | 62/ 69/82 69/82 82/ | 1 1 1 1 |
| 6023 B5A-6023-C | INDICADOR - PUESTA A PUNTO 292" | B | 69/82 | 1 |
| 6A023 C1DZ-6A023-A BAC9OZ-6A023-A BAE2DZ-6A023-A | SOPORTE - TRASERO MOTOR 382802-S2 - Tuerca autoblocante 386454-S - Tornillo | X B X X X | 62/7-82 69/82 82/ 82/ 82/ | 1 1 1 2 4 |
| 6026 C5AZ-6026-H C8AZ-6026-A C8AZ-6026-C C8AZ-6026-D | TAPON - BLOCK DE CILINDROS (Ver 6266) D.E. 2.132" - 6 y 8 cil. 2,3 L D.E. 1.761" - 6 y 8 cil. D.E. 38,28 mm - Std. - 2,3 L D.E. 39,93 mm - 2,3 L BA-376047-S8B - D.E. 52,60 mm - 2,3 L 6 y 8 cil | X B X X B X X X X B | 62/ 69/82 82/ 62/ 69/82 82/ 82/ 82/ 62/ 69/82 | 7 1-6 1 1 1-4 3 3 1 s/n s/n |

SECCION 60 - 4

PIEZAS PARA FALCON – FAIRLANE

[illegible]

PIEZAS PARA FALCON – FAIRLANE

| PIEZA N° | DESCRIPCION | MODELO | AÑO | CANT. |
|----------------------------------------------------------------------------------------------------------------------------------|-------------------------------------------------------------------------------------------------------------------------------------------------------------------------------------------------------------------------------------------------------------------------------------------------------|--------------------------------------------------------------|------------------------------------------------------------------------------------------------|--------------------------------------------------------------|
| 6A042 C8OZ-6A042-C ★ C8OZ-6A042-D | REFUERZO – SOPORTE TRASERO MOTOR Der. Izq. | B B | 69/82 69/82 | 1 1 |
| 6046 BAC9OZ-6046-A BAC9OZ-6046-B BAE2DZ-6046-A BAE2DZ-6046-B | MENSULA – SOPORTE DELANTERO MOTOR 221" - Der. 221" - Izq. 2,3 L - Der. 2,3 L - Izq. 359080 - S2 - Tornillo y arandela conj. 20368-S - Tornillo .325" - 16 x .875" 34444-S - Tuerca autoblocante T-450075-S - Tornillo E-602069-S - Tornillo - 2.3 L | B X B X X X X B X X X X | 69/82 78/ 69/82 78/ 82/ 82/ 78/1-79 69/82 78/ 78/ 78/ 82/ | 1 1 1 1 1 1 4 4 4 4 4 6 |
| 6049 BAC4DZ-6049-A BAE1OZ-6049-A BAD0AZ-6049-A BAD0AZ-6049-D BAD3DZ-6049-A BAE1TZ-6049-B E17Z-6049-A | TAPA DE CILINDROS 170" - 187" (Usar con válvulas y junta de 188") 221" 292" 292" - II 221" - SP 188" - 221" 2,3 L | X B B B X X X | 62/69 69/82 69/70 71/82 73/ 69/ 82/ | 1 1 2 2 1 1 1 |
| 6051 BAD0AZ-6051-A BAD0AZ-6051-B BAD0AZ-6051-C BAD3DZ-6051-A D5FZ-6051-A | JUNTA – TAPA DE CILINDROS 292" - II - Der. 292" - II - Izq 292" 6 cil. 2,3 L | B B B X B X | 71/82 71/82 69/70 62/ 69/82 82/ | 1 1 2 1 1 1 |
| 6052 ★ EAN-6052-A | TAPON – TAPA CILINDROS 292" | B | 69/70 | 1 |
| 6053 74BR-6053-A | RETEN – RUEDA DE AUXILIO Uso con llantas de aluminio | X (54-71) | 82/ | 1 |

SECCION 60 - 6

PIEZAS PARA FALCON – FAIRLANE

| PIEZA N° | DESCRIPCION | MODELO | AÑO | CANT. |
|---------------------------------------------------------------------------------------------------------------------------------------------------------------------------------------------------|--------------------------------------------------------------------------------------------------------------------------------------------------------------------------------------------------------------------------------------------------------------------------------------------------------------------------------------------------------------------------------------------------------|-----------------------------------------------------|-----------------------------------------------------------------------------------------------|---------------------------------------------------------------|
| 6B056 C1DZ-6B056-B ★ C3DZ-6B056-A BAD0DZ-6B056-A BAD0DZ-6B056-B ★ BAD1DZ-6B056-A | ELASTICO – SOPORTE TRASERO MOTOR Uso c/caja 3.25 | X X X X X | 62 64/6-70 70/2-73 70/6-71 71/7-82 | 1 1 1 1 1 |
| 6059 74BR-6059-B | PLACA SOPORTE – SELLO ACEITE CIGÜEÑAL 2.3 L N-602529-S - Tornillo y arandela | X X | 82/ 82/ | 1 4 |
| 6A061 C1DZ-6A061-A | AISLADOR – SOPORTE TRASERO INFERIOR MOTOR | X | 62/7-82 | 1 |
| 6065 B6AZ-6065-A ★ BAD0AZ-6065-A BAD0AZ-6065-B BAD0AZ-6065-C BAD3DZ-6065-A BAD3AZ-6065-A ★ BAD3AZ-6065-B ★ BAD3AZ-6065-C ★ BAD7DZ-6065-A D4FZ-6065-A | BULON – TAPA CILINDROS 292" - 7/16" - 14 x 4.32" 292" - 1/2" - 13 x 4.32" 292" - 1/2" - 13 x 4.06" 292" - 1/2" - 13 x 2.13" 6 cil. - 7/16" - 14 x 3.25" 292" - 7/16" - 13 x 2.13" (con cuerpo de 1/2") 292" - 7/16" - 13 x 4.06" (con cuerpo de 1/2") 292" - 7/16" - 13 x 4.32" (con cuerpo de 1/2") 188" - 221" - 7/16" x 3.20 - Del. der. 221" A/A 2.3 L | B B B B X B B B X B X | 69/70 70/82 70/82 70/82 62/ 69/82 73/82 73/82 69/5-80 69/82 82/ | 4 4 6 10 14 14 10 6 4 1 1 10 |
| 6068 C1DZ-6068-A C8OZ-6068-B C8ZZ-6068-B BAE2DZ-6068-A BAE2DZ-6068-B BAE2DZ-6068-C | AISLADOR - SOPORTE TRASERO MOTOR 221" 292" 188" - 221" 221" - C/A 2.3 L 33772-S - Tuerca Autoblocante | X B B X X X X | 62/7-82 69/82 69/82 82/ 82/ 82/ 82/ | 1 1 1 1 1 1 2 |
| 6E094 RE1BZ-6E094-A BAE2DZ-6E094-A | AISLADOR – SOPORTE MOTOR TRASERO | X X | 82/1-83 83/ | 4 4 |
| 6096 C6OZ-6096-F1 C6OZ-6096-G1 | SOPORTE – TRASERO MOTOR Der. Izq. | B B | 69/82 69/82 | 1 1 |
| 6E096 RE1DZ-6E096-A | INSERTO – SOPORTE MOTOR – TRASERO | X | 82/ | 2 |

PIEZAS PARA FALCON – FAIRLANE

| PIEZA N° | DESCRIPCION | MODELO | AÑO | CANT. |
|------------------|------------------------------|--------|----------|-------|
| 6108-9 | PISTON Y PERNO | | | |
| C2OZ-6108-F ★ | 170" - Std. | X | 62/69 | 6 |
| BAC9OZ-6108-A ★ | 292" - Der. Azul - Std. | B | 69/70 | 4 |
| BAC9OZ-6108-R ★ | 292" - Der. Rojo - Std. | B | 69/70 | 4 |
| BAC9OZ-6108-B ★ | 292" - Der. - .003" | B | 69/70 | 4 |
| BAC9OZ-6108-A2 ★ | 292" - Der. - .020" | B | 69/70 | 4 |
| BAC9OZ-6108-A3 ★ | 292" - Der. - .030" | B | 69/70 | 4 |
| BAC9OZ-6109-A ★ | 292" - Izq. Azul - Std. | B | 69/70 | 4 |
| BAC9OZ-6109-R ★ | 292" - Izq. Rojo - Std. | B | 69/70 | 4 |
| BAC9OZ-6109-B ★ | 292" - Izq. .003" | B | 69/70 | 4 |
| BAC9OZ-6109-A2 ★ | 292" - Izq. .020" | B | 69/70 | 4 |
| BAC9OZ-6109-A3 ★ | 292" - Izq. .030" | B | 69/70 | 4 |
| BAD0AZ-6108-D | 188" - 221" - .020" | X-B | 69/11-73 | 6 |
| | 221" SP - .020" | X | 72/ | 6 |
| BAD0AZ-6108-E | 188" - 221" - .030" | X-B | 69/11-73 | 6 |
| | 221" SP - .030" | X | 72/ | 6 |
| BAD1OZ-6108-A ★ | 292" II - Der. Azul - Std. | B | 71/8-72 | 4 |
| BAD1OZ-6108-R ★ | 292" II - Der. Rojo - Std. | B | 71/8-72 | 4 |
| BAD1OZ-6108-B ★ | 292" II - Der. - .003" | B | 71/8-72 | 4 |
| BAD1OZ-6108-A2 ★ | 292" II - Der. - .020" | B | 71/8-72 | 4 |
| BAD1OZ-6108-A3 ★ | 292" II - Der. - .030" | B | 71/8-72 | 4 |
| BAD1OZ-6109-A ★ | 292" II - Izq. - Azul - Std. | B | 71/8-72 | 4 |
| BAD1OZ-6109-R ★ | 292" II - Izq. - Rojo - Std. | B | 71/8-72 | 4 |
| BAD1OZ-6109-B ★ | 292" II - Izq. - .003" | B | 71/8-72 | 4 |
| BAD1OZ-6109-A2 ★ | 292" II - Izq. - .020" | B | 71/8-72 | 4 |
| BAD1OZ-6109-A3 ★ | 292" II - Izq. - .030" | B | 71/8-72 | 4 |
| BAD3DZ-6108-A | 221" SP - Rojo - Std. | X | 72/ | 6 |
| BAD3DZ-6108-B | 221" SP - Azul - Std. | X | 72/ | 6 |
| BAD3DZ-6108-C | 221" SP - .005" | X | 72/ | 6 |
| BAD3OZ-6108-A | 292" - Der. Azul - Std. | B | 72/82 | 4 |
| BAD3OZ-6108-R | 292" - Der. Rojo - Std. | B | 72/82 | 4 |
| BAD3OZ-6108-B | 292" - Der. - .005" | B | 72/82 | 4 |
| BAD3OZ-6108-A2 | 292" - Der. - .020" | B | 72/82 | 4 |
| BAD3OZ-6108-A3 | 292" - Der. - .030" | B | 72/82 | 4 |
| BAD3OZ-6109-A | 292" - Izq. Azul - Std. | B | 72/82 | 4 |
| BAD3OZ-6109-R | 292" - Izq. Rojo - Std. | B | 72/82 | 4 |
| BAD3OZ-6109-B | 292" - Izq. - .005" | B | 72/82 | 4 |
| BAD3OZ-6109-A2 | 292" - Izq. - .020" | B | 72/82 | 4 |
| BAD3OZ-6109-A3 | 292" - Izq. - .030" | B | 72/82 | 4 |
| BAD3AZ-6108-A | 188" - 221" - Rojo - Std. | X | 69/ | 6 |
| | | B | 69/82 | 6 |
| BAD3AZ-6108-B | 188" - 221" - Azul - Std. | X | 69/ | 6 |
| | | B | 69/82 | 6 |
| BAD3AZ-6108-C | 188" - 221" - .005" | X | 69/ | 6 |
| | | B | 69/82 | 6 |
| BAD3AZ-6108-D | 188" - 221" - .020" | X | 69/ | 6 |
| | | B | 69/82 | 6 |
| BAD3AZ-6108-E | 188" - 221" - .030" | X | 69/ | 6 |
| | | B | 69/82 | 6 |
| BAD3TZ-6108-C | 221" - STD - Rojo | X (97) | 74/ | 6 |
| BAD3TZ-6108-D | 221" - STD - Azul | X (97) | 74/ | 6 |
| BAD3TZ-6108-E | 221" - .005" | X (97) | 74/ | 6 |
| BAD3TZ-6108-F | 221" - .020" | X (97) | 74/ | 6 |
| BAD3TZ-6108-G | 221" - .030" | X (97) | 74/ | 6 |
| BAE2DZ-6108-A | 2,3 L - Rojo - Std. | X | 82/ | 4 |
| BAE2DZ-6108-B | 2,3 L - Azul - Std. | X | 82/ | 4 |
| BAE2DZ-6108-C | 2,3 L - 003" | X | 82/ | 4 |
| BAE2DZ-6108-D | 2,3 L - 020" | X | 82/ | 4 |
| BAE2DZ-6108-E | 2,3 L - 030" | X | 82/ | 4 |

PIEZAS PARA FALCON – FAIRLANE

| PIEZA Nº | DESCRIPCION | MODELO | AÑO | CANT. |
|-----------------------------------------------------------------------------------------------------------------------------------------------------------------------------------------------------------------------------------------------------------------------------------------------------------------------------------------------|---------------------------------------------------------------------------------------------------------------------------------------------------------------------------------------------------------------------------------------------------------------------------------------------------------------------------------------------------------------------------------------------------------------------------------------------------------------------------------------------------------------------------------------------|-------------------------------------------------------------------------------------------------------------------------|---------------------------------------------------------------------------------------------------------------------------------------------------------------------------------------------------|--------------------------------------------------------------------------------------------------------------------|
| 6120 BAC9OZ-6120-A BAC9OZ-6120-B | EXTENSION – SOPORTE TRASERO MOTOR Der. Izq. | B B | 69/82 69/82 | 1 1 |
| 6135 B2AZ-6135-A ★ B2AZ-6135-B B2AZ-6135-C BAD4AZ-6135-A BAD4AZ-6135-B BAD4AZ-6135-C | PERNO – PISTON 292'' - Std. 292'' - .001'' 292'' - .002'' 6 cil. - Std. 292'' - Std. 2,3 L - Std. 6 cil. - .001'' 292'' - .001'' 2,3 L - 0,025 mm 6 cil. - .002'' 292'' - .002'' 2,3 L - 0,050 mm | B B B X B B X X B B X X B B X | 69/8-72 69/8-72 69/82 62/ 69/82 72/82 82/ 62/ 69/82 72/82 82/ 62/ 69/82 72/82 82/ | 8 8 8 6 6 8 4 6 6 8 4 6 6 8 4 |
| 6140 ★ C3AZ-6140-C | RETEN – PERNO DE PISTON 292'' | B | 69/8-72 | 16 |
| 6148 B5AZ-6148-A B5AZ-6148-B B5AZ-6148-C C0DZ-6148-A ★ C0DZ-6148-B ★ C0DZ-6148-C ★ C0DZ-6148-E ★ BAC4DZ-6148-B ★ BAC4DZ-6148-C ★ BAC9OZ-6148-A BAC9OZ-6148-B BAC9OZ-6148-C BAD4AZ-6148-A BAD4AZ-6148-B BAD4AZ-6148-C 74BR-6148-D 74BR-6148-E 74BR-6148-F | JUEGO – AROS PISTON 292'' - Std. 292'' - .020'' 292'' - .030'' 170'' - Std. 170'' - .020'' 170'' - .030'' 170'' - .060'' 187'' - .010'' 187'' - .030'' 188'' - 221'' - Std. 188'' - 221'' - .020'' 188'' - 221'' - .030'' 188'' - 221'' - Std. - Con expansor aro inf. compresión 188'' - 221'' - .020'' - Con expansor aro inf. compresión 188'' - 221'' - .030'' - Con expansor aro inf. compresión 2,3 L - Std. 2,3 L - 0,51 mm 2,3 L - 0,76 mm | B B B X X X X X X X X B X B X B X X X X X X X | 69/82 69/82 69/82 62/69 62/69 62/69 62/69 65/69 65/69 69/ 69/82 69/ 69/82 69/ 69/82 69/ 69/82 69/ 69/82 69/ 82/ 82/ 82/ | 4 4 4 3 3 3 3 3 3 3 3 3 3 3 3 3 3 3 3 2 2 2 |

PIEZAS PARA FALCON – FAIRLANE

| PIEZA N° | DESCRIPCION | MODELO | AÑO | CANT. |
|---------------------------------------------------------------------------------------------------------------------------------------------------------------------------------------------------------------------------------------------------------------------------------------|----------------------------------------------------------------------------------------------------------------------------------------------------------------------------------------------------------------------------------------------------------------------------------------|------------------------------------------------------------------------------------------------------------|----------------------------------------------------------------------------------------------------------------------------------------------------------------------------|----------------------------------------------------------------------------------------------------------------------------|
| 6200 C3OZ-6200-B B5A-6200-A ★ BAC9DZ-6200-A BAC9OZ-6200-A BAD3DZ-6200-A BAD3AZ-6200-A D7FZ-6200-A | BIELA 170" - 187" 292" 188" 221" 221" - SP 292" 2,3 L | X B X X B X B X | 62/69 69/8-72 69/ 69/ 69/82 73/ 72/82 82/ | 6 8 6 6 6 6 8 4 |
| 6207 ★ C1AE-6207-A | BUJE – BIELA 292" | B | 69/72 | 8 |
| 6211 B5T-6211-B B4A-6211-AG B5T-6211-C B5T-6211-D B5T-6211-E BAD0AZ-6211-A BAD0AZ-6211-B BAD0AZ-6211-C BAD0AZ-6211-D BAD0AZ-6211-E 78BR-6211-A 78BR-6211-B 78BR-6211-C 78BR-6211-D 78BR-6211-E 78BR-6211-F | COJINETE – BIELA 292" - Std. 292" - .002" 292" - .010" 292" - .020" 292" - .030" Std. .002 .010" .020" .030" 2.3 L - Std. 2.3 L - 0.025 mm 2.3 L - 0.050 mm 2.3 L - 0.25 mm 2.3 L - 0.50 mm 2.3 L - 0.75 mm | B B B B B X B X B X B X B X B X X X X X X X | 69/82 69/82 69/82 69/82 69/82 62/ 69/82 62/ 69/82 62/ 69/82 62/ 69/82 62/ 69/82 62/ 82/ 82/ 82/ 82/ 82/ 82/ | 16 16 16 16 16 12 12 12 12 12 12 12 12 12 12 12 8 8 8 8 8 8 |
| 6212 C3DZ-6212-A C9AZ-6212-B D4FZ-6212-A | TUERCA – BIELA 292" 2,3 L | X B B X | 62/ 69/82 69/82 82/ | 12 12 16 8 |
| 6214 C1TE-6214-E C3AZ-6214-A BAD3DZ-6214-A BAD4DZ-6214-A D4FZ-6214-A | BULON – BIELA 292" 170" - 187" 221" - SP 188" - 221" 2,3 L | B X X X B X | 69/82 62/69 72/ 69/ 69/82 82/ | 16 12 12 12 12 8 |

PIEZAS PARA FALCON – FAIRLANE

| PIEZA Nº | DESCRIPCION | MODELO | AÑO | CANT. |
|---------------------------------------------------------------------------------------------------------------------------------------------------------------------------------|-------------------------------------------------------------------------------------------------------------------------------------------------------------------------------------------------------------------------------------------------------------------------------------------------------------------------------------------------------------------------|---------------------------------------------------------|-------------------------------------------------------------------------------------------------|---------------------------------------------------------|
| 6A222 74BR-6A222-B | PLACA RETEN – ARBOL DE LEVAS 2,3 L N-604465-S - Tornillo y arandela | X X | 82/ 82/ | 1 2 |
| 6250 C0DZ-6250-B ★ BAC4DZ-6250-A ★ C9DZ-6250-A ⊕ BAC9OZ-6250-B ★ BAD0AZ-6250-A ★ BAD0AZ-6250-B BAD3DZ-6250-A D4FZ-6250-A E1ZZ-6250-AA | ARBOL DE LEVAS 170" 187" 188" - 221" - Estampado "A" 292" 188" Hasta Febrero - 221" Hasta Septiembre 292" II 221" SP - Estampado "B" 2,3 L 2,3 L 74177-B - Cuña 5/32" x 3/4" - 292" | X X X B B X B X X X B | 62/69 65/69 71/ 72/82 69/70 69/71 71/82 73/ 82/4-84 84/ 69/82 | 1 1 1 1 1 1 1 1 1 1 1 |
| 6K254 D4FZ-6K254-A | TENSOR – CORREA DISTRIBUCION 2,3 L N-800112-S - Tornillo y arandela | X X | 82/ 82/ | 1 1 |
| 6256 C0DE-6256-A BAC9OZ-6256-A BAD1DZ-6256-A D4FZ-6256-A | ENGRANAJE – ARBOL DE LEVAS 6 cil. 292" 188" - 221" (Usar con C9DZ-6250-A ó BAD3DZ-6250-A) 2,3 L - (1) Arbol de Levas - (1) Arbol Auxiliar T-500024-S Perno traba - 188" - 221" - 2,3 L - 221" BA-450120-S Bulón 7/16" - 14 x 1.21" - 188" - 221" - 292" N-600313-S - Bulón Arbol Auxiliar - 2,3 L 358208-S - Arandela - 2,3 L | X-B B X B X X B X B X X | 62/71 69/82 71/ 71/82 82/ 62/ 69/82 62/ 69/82 82/ 82/ | 1 1 1 1 2 1-2 1 1 1 1 1 |
| 6B260 74BR-6B260-A | GUIA – CORREA DE DISTRIBUCION 2,3 L | X | 82/ | 1 |
| 6261/3 B4C-6261-A B4C-6261-B C3TZ-6262-B C3TZ-6262-C C0DE-6263-B ★ BAC9OZ-6263-A | COJINETE – ARBOL DE LEVAS 292" - Del. - Std. 292" - Del. .015" 292" - Intermedio, central y tras. - Std. 292" - Intermedio, central y tras. - .015" 170" - 187" - Tras. - Std. 188" - 221" - Std. | B B B B X X B | 69/82 69/82 69/82 69/82 62/69 69/ 69/82 | 1 1 4 4 1 4 4 |

PIEZAS PARA FALCON – FAIRLANE

| PIEZA N° | DESCRIPCION | MODELO | AÑO | CANT. |
|---------------|-------------------------------------------------|--------|---------|-------|
| 6261/3 | COJINETE – ARBOL DE LEVAS | | | |
| BAC9OZ-6263-B | 188'' - 221'' - .015'' | X | 69/ | 4 |
| | | B | 69/82 | 4 |
| BAC9OZ-6263-C | 188'' - 221'' - .030'' | X | 69/ | 4 |
| | | B | 69/82 | 4 |
| D4FZ-6261-A | 2.3 L - Std. | X | 82/ | 4 |
| D4FZ-6261-B | 2.3 L - 0,40 mm | X | 82/ | 4 |
| 6265 | ESPACIADOR – ENGRANAJE ARBOL DE LEVAS | | | |
| C0DZ-6265-A | 6 cil. | X | 62/ | 1 |
| | | B | 69/82 | 1 |
| C2AZ-6265-A | 292'' | B | 69/82 | 1 |
| 6266 | TAPON – BLOCK DE CILINDROS (Ver 6026) | | | |
| BAC9AZ-6266-A | D.E. 2.082'' - 6 y 8 cil. | X | 62/ | 7 |
| | | B | 69/82 | 7 |
| | 371426-S Tapón - D.E. 1.750'' - 6 y 8 cil. | X | 62/ | s/n |
| | | B | 69/82 | s/n |
| | 359284-S Tapón - D.E. 1.015'' | X | 62/ | s/n |
| | | B | 69/82 | s/n |
| | BA-376047-S8B Tapón - D.E. 2.072'' - 6 y 8 cil. | X | 62/ | s/n |
| | | B | 69/82 | s/n |
| | BA-60034-S Tapón - D.E. 2.102'' - 6 y 8 cil. | X | 62/ | s/n |
| | | B | 69/7-82 | s/n |
| 6267 ★ | COJINETE INTERMEDIO – ARBOL DE LEVAS | | | |
| C0DE-6267-B | 170'' - 187'' - Std. | X | 62/69 | 1 |
| C0DE-6267-C | 170'' - 187'' - .015'' | X | 62/69 | 1 |
| 6268 | CADENA DISTRIBUCION | | | |
| C0DZ-6268-A | 170'' - 187'' | X | 62/69 | 1 |
| EAA-6268-B | 292'' | B | 69/82 | 1 |
| BAC9DZ-6268-A | 188'' - 221'' | X | 69/ | 1 |
| | | B | 69/82 | 1 |
| D4FZ-6268-A | 2.3 L - Correa | X | 82/ | 1 |
| 6269 | PLACA – EMPUJE ARBOL DE LEVAS | | | |
| BAC9DZ-6269-A | | X | 62/ | 1 |
| | | B | 69/82 | 1 |
| BAEAA-6269-B | 292'' | B | 69/82 | 1 |
| | 370790-S - Bulón 5/16'' - 18 x 3/4'' | X | 63/ | 2-3 |
| | | B | 69/82 | 2-3 |

SECCION 60 - 12

PIEZAS PARA FALCON – FAIRLANE

| PIEZA N° | DESCRIPCION | MODELO | AÑO | CANT. |
|-------------------------------------------|----------------------------------------------------------------------------------------------------|------------------|----------------------------|------------------|
| 6270 ★ C0DE-6270-B | COJINETE INTERMEDIO – ARBOL DE LEVAS 170" - 187" - Std. | X | 62/69 | 1 |
| 6L273 74BR-6L273-C | RESORTE – TENSOR CORREA DISTRIBUCION 2.3 L | X | 82/ | 1 |
| 6278 C3AZ-6278-A 74BR-6278-A | SUPLEMENTO – ENGRANAJE ARBOL DE LEVAS 2.3 L - Arandela N-600414-S - Bulón - 2.3 L | X B X X | 69/ 69/82 82/ 82/ | 1 1 1 1 |
| 6K282 74BR-6K282-A | BULON RETEN – TENSOR 2.3 L | X | 82/ | 1 |
| 6287 C1AF-6278-A | EXCENTRICO – MANDO BOMBA COMBUSTIBLE 292" | B | 69/82 | 1 |
| 6290-1 B7A-6290-A B4A-6291-A | ESPACIADOR – BOMBA COMBUSTIBLE 292" - Excéntrico 292" - Eje | B B | 69/82 69/82 | 1 1 |
| 6K291 74BR-6K291-A | ESPACIADOR – TAPA EXTERIOR DISTRIBUCION 2.3 L T-850061-S - Bulón M6 x 25 | X X | 82/ 82/ | 2 2 |
| 6A302 C0DZ-6A302-A | PERNO – RETEN ACEITE ARBOL DE LEVAS 6 cil. 6 cil. | X B | 62/ 69/82 | 1 1 |

PIEZAS PARA FALCON – FAIRLANE

| PIEZA N° | DESCRIPCION | MODELO | AÑO | CANT. |
|-------------------|---------------------------------------------------|--------|----------|-------|
| 6303 | CIGÜENAL | | | |
| C2DZ-6303-A | 170" | X | 62/69 | 1 |
| C8OZ-6303-A ★ | 187" | X | 65/69 | 1 |
| BAC9DZ-6303-A | 188" | X | 69/ | 1 |
| BAC9OZ-6303-A | 221" | X | 69/ | 1 |
| | | B | 69/82 | 1 |
| BAC9OZ-6303-B | 292" | B | 69/82 | 1 |
| RE2DZ-6303-A | 221" con C/A | X | 82/ | 1 |
| E1BZ-6303-C | 2.3 L | X | 82/10-82 | 1 |
| E2ZZ-6303-A | 2.3 L | X | 82/ | 1 |
| | 74151-S - Cuña 7/8" x 1/4" - 292" | B | 69/82 | 1 |
| | 74175-S - Cuña 5/8" x 5/32" - 292" | B | 69/82 | 1 |
| 6306 | ENGRANAJE – CIGÜENAL | | | |
| B8A-6306-B | 292" | B | 69/82 | 1 |
| C0DE-6306-A | | X | 62/ | 1 |
| | | B | 69/82 | 1 |
| D4FZ-6306-A | 2.3L | X | 82/ | 1 |
| 6310 | DEFLECTOR – ACEITE CIGÜENAL | | | |
| B6A-6310-B | 292" | B | 69/82 | 1 |
| C0DE-6310-A | | X | 62/ | 1 |
| | | B | 69/82 | 1 |
| 6312 | POLEA – CIGÜENAL | | | |
| C2DZ-6312-A ★ | 170" - 187" | X | 62/10-66 | 1 |
| C3TZ-6312-E | 292" - Sin D/P | B | 69/82 | 1 |
| BAC9OZ-6312-A | 292" - Con D/P | B | 69/82 | 1 |
| BAC9OZ-6312-C | 292" - A/A - D/P | B | 69/82 | 1 |
| BAC9OZ-6312-F | 221" - A/A - D/P | B | 69/4-78 | 1 |
| BAD7DZ-6312-A | 188" - 221" | X | 66/ | 1 |
| | 221" | B | 69/82 | 1 |
| BAD8DZ-6312-A | 221" - Con A/A y D/P | X | 78/ | 1 |
| | 221" - Con A/A y D/P | B | 69/82 | 1 |
| | 188" - Con A/A | X | 83/ | 1 |
| 74BR-6312-D | 2.3L | X | 82/ | 1 |
| | 20408 Tornillo - 292" - A/A | B | 69/82 | 2 |
| | 46176-S8 ★ - Bulón - 221" - D/P y A/A | B | 69/4-78 | 1 |
| | 304820-S8 Tornillo - 292" - A/A | B | 69/82 | 1 |
| | 354566-S8 Bulón 9/16" - 18 x 1 1/2" - 188" - 221" | X | 69/ | 1 |
| | 221" - A/A y D/P | B | 78/82 | 1 |
| 6A312 | POLEA MOTRIZ A/A | | | |
| BAD4AZ-6A312-A | Modelo 1 | X | 69/1-77 | 1 |
| BAD4AZ-6A312-B ★● | Modelos 2 - 4 - 8 | X | 69/ | 1 |

SECCION 60 - 14

PIEZAS PARA FALCON – FAIRLANE

[illegible]

PIEZAS PARA FALCON – FAIRLANE

| PIEZA Nº | DESCRIPCION | MODELO | AÑO | CANT. |
|---------------|----------------------------------------------|--------|---------|-------|
| 6337 | COJINETE – BANCADA CENTRAL | | | |
| EBV-6337-C | 292" - .030" | B | 69/82 | 2 |
| BAD1OZ-6337-A | 6 cil. - Std. | X | 62/ | 2 |
| | 6 cil. - Std. | B | 69/82 | 2 |
| BAD1OZ-6337-F | 170" - 187" - .002" | X | 62/69 | 2 |
| | 188" - 221" | X | 69/ | 2 |
| | 221" | B | 69/82 | 2 |
| | 221" XP | X | 69/71 | 2 |
| BAD1OZ-6337-B | 6 cil. - .010" | X | 62/ | 2 |
| | 6 cil. | B | 69/82 | 2 |
| BAD1OZ-6337-C | 6 cil. - .020" | X | 62/ | 2 |
| | 6 cil. | B | 69/82 | 2 |
| BAD1OZ-6337-D | 6 cil. - .030" | X | 62/ | 2 |
| | 6 cil. | B | 69/82 | 2 |
| 74BR-6337-A | Sup. - 2.3 L - Std. | X | 82/ | 1 |
| 74BR-6337-B | Sup. - 2.3 L - 0.025 mm | X | 82/ | 1 |
| 74BR-6337-C | Sup. - 2.3 L - 0.050 mm | X | 82/ | 1 |
| 74BR-6337-D | Sup. - 2.3 L - 0.25 mm | X | 82/ | 1 |
| 74BR-6337-E | Sup. - 2.3 L - 0.50 mm | X | 82/ | 1 |
| 74BR-6337-F | Sup. - 2.3 L - 0.75 mm | X | 82/ | 1 |
| 6A339 | COJINETE – BANCADA CENTRAL | | | |
| 74BR-6A339-A | Inf. - 2.3 L - Std. | X | 82/ | 1 |
| 74BR-6A339-B | Inf. - 2.3 L - 0.025 mm | X | 82/ | 1 |
| 74BR-6A339-C | Inf. - 2.3 L - 0.050 mm | X | 82/ | 1 |
| 74BR-6A339-D | Inf. - 2.3 L - 0.25 mm | X | 82/ | 1 |
| 74BR-6A339-E | Inf. - 2.3 L - 0.50 mm | X | 82/ | 1 |
| 74BR-6A339-F | Inf. - 2.3 L - 0.75 mm | X | 82/ | 1 |
| 6345 | BULON – TAPA COJINETE CIGÜENAL | | | |
| C1AE-6345-A | 292" | B | 69/82 | 10 |
| C1DE-6345-A | 6 cil. | X | 62/ | 8-14 |
| | | B | 69/82 | 14 |
| D4FZ-6345-A | 2.3 L | X | 82/ | 9 |
| 74BR-6345-B | 2.3 L - Espárrago | X | 82/ | 1 |
| 6350 | BULON – RETEN SELLO CIGÜENAL | | | |
| B6A-6350-A | 292" | B | 69/82 | 2 |
| 6366 | TAPA – CARCASA CONVERTIDOR | | | |
| 74DA-6366-AB | 221" - con C/A | X | 82/5-83 | 1 |
| 82DA-6366-AA | 20326-S - Bulón 5/16" - 18 x .62" - 221" C/A | X | 83/ | 1 |
| | 34806-S7 - Arandela Elástica - 221" C/A | X | 82/ | 4 |
| | | X | 82/ | 4 |
| 6A366 | ESPACIADOR – VOLANTE A CONVERTIDOR | | | |
| E1FZ-6A366-A | 221" - C/A | X | 82/ | 1 |

PIEZAS PARA FALCON – FAIRLANE

| PIEZA N° | DESCRIPCION | MODELO | AÑO | CANT. |
|----------------------------------------------------------------------------------------------------------|-----------------------------------------------------------------------------------------------------------------------------------------------------------------------------------------|----------------------------------------------------|-----------------------------------------------------------------------------------------|----------------------------------------------------|
| 6375 BAC9OZ-6375-B BAD8DZ-6375-B ● BAD8DZ-6375-C BAE2DZ-6375-C 74BR-6375-C | JUEGO - VOLANTE Y CORONA 292" 6 cil. 221" - SP 221" 221" - C/A 2.3 L 379299-S2 - Tuerca 3/8" - 24 - 221" C/A | B X B X X (97) X X X | 69/82 62/ 69/82 73/ 74/ 82/ 82/ 82/ | 1 1 1 1 1 1 1 4 |
| 6378 CODZ-6378-A C3OZ-6378-A BAD4AZ-6378-A BAD1DZ-6378-A | ARANDELA – POLEA CIGÜEÑAL 6 cil. 292" 2.3 L 292" Polea motriz - A/A 221" - A/A y D/P 292" - A/A y D/P 221" - A/A y D/P 372757-S - 170" - 187" | X B B X B X B B X X | 62/ 69/82 81/82 82/ 69/10-81 69/ 69/4-78 69/82 78/ 61/69 | 1 1 1 1 1 1 1 1 1 1 |
| 6379 C3AZ-6379-A BAC9AZ-6379-A | BULON – VOLANTE A CIGÜEÑAL 292" | B X B | 69/82 62/ 69/82 | 6 6 6 |
| 6384 BAC6DZ-6384-A ● D4FZ-6384-A EAA-6384-A | CORONA DE ARRANQUE 2.3 L 292" | X B X B | 62/ 69/82 82/ 69/82 | 1 1 1 1 |
| 6392 C3DZ-6392-D ★ BAC3DZ-6392-A BAE2DZ-6392-A | CUBREVOLANTE (Ver 7505) 2.3 L | X X X | 62 62/6-71 82/ | 1 1 1 |
| 6436 BAC9OZ-6436-A | SELLO – MOTOR ARRANQUE A CUBREVOLANTE 292" | B | 69/82 | 1 |

PIEZAS PARA FALCON – FAIRLANE

| PIEZA Nº | DESCRIPCION | MODELO | AÑO | CANT. |
|-----------------|----------------------------|--------|-------|-------|
| 6500 | BOTADOR | | | |
| B8C-6500-A | 292" | B | 69/82 | 16 |
| C4AZ-6500-B | | X | 62/69 | 12 |
| C8AZ-6500-A | 188" - 221" - Hidráulico | X | 69/ | 12 |
| BAD3DZ-6500-A | 221" - SP | B | 69/82 | 12 |
| D6FZ-6500-A | 2.3 L - Std. | X | 73/ | 12 |
| D6FZ-6500-B | 2.3 L - 0,508 mm | X | 82/ | 8 |
| | | | 82/ | 8 |
| 6505 | VALVULA DE ESCAPE | | | |
| C0DE-6505-J ★ | 170" - Std. | X | 62/69 | 6 |
| C0DE-6505-L ★ | 170" - .003" | X | 62/69 | 6 |
| C0DE-6505-M ★ | 170" - .030" | X | 62/69 | 6 |
| C3AZ-6505-N | 292" - Std. | B | 69/82 | 8 |
| BAC9OZ-6505-A | 292" - .005" | B | 69/82 | 8 |
| C3AZ-6505-R | 292" - .015" | B | 69/82 | 8 |
| C3AZ-6505-D | 292" - .030" | B | 69/82 | 8 |
| BAC9AZ-6505-A | 187" - 188" - 221" - Std. | X | 65/ | 6 |
| | | B | 69/82 | 6 |
| BAC9AZ-6505-B | 187" - 188" - 221" - .003" | X | 65/ | 6 |
| | | B | 69/82 | 6 |
| BAC9AZ-6505-C | 187" - 188" - 221" - .015" | X | 65/ | 6 |
| | | B | 69/82 | 6 |
| BAC9AZ-6505-D | 187" - 188" - 221" - .030" | X | 65/ | 6 |
| | | B | 69/82 | 6 |
| BAD3DZ-6505-A | 221" - SP - Std. | X | 73/ | 6 |
| BAD3DZ-6505-B | 221" - SP - .003" | X | 73/ | 6 |
| BAD3DZ-6505-C | 221" - SP - .015" | X | 73/ | 6 |
| BAD3DZ-6505-D | 221" - SP - .030" | X | 73/ | 6 |
| D6FZ-6505-A | 2.3 L - Std. | X | 82/ | 4 |
| D6FZ-6505-C | 2.3 L - 0,38 mm | X | 82/ | 4 |
| D6FZ-6505-D | 2.3 L - 0,80 mm | X | 82/ | 4 |
| 6507 | VALVULA DE ADMISION | | | |
| C1DE-6507-A ★ | 170" - Std. | X | 62/69 | 6 |
| C1DE-6507-B ★ | 170" - .003" | X | 62/69 | 6 |
| C1DE-6507-D ★ | 170" - .030" | X | 62/69 | 6 |
| BAC4DZ-6507-A ★ | 187" - Std. | X | 65/69 | 6 |
| BAC4DZ-6507-B ★ | 187" - .003" | X | 65/69 | 6 |
| BAC4DZ-6507-C ★ | 187" - .015" | X | 65/69 | 6 |
| BAC4DZ-6507-D | 187" - .030" | X | 65/69 | 6 |
| BAC9DZ-6507-A | 188" - 221" - Std. | X | 69/ | 6 |
| | | B | 69/82 | 6 |
| BAC9DZ-6507-A1 | 188" - 221" - .005" | X | 69/ | 6 |
| | | B | 69/82 | 6 |
| BAC9DZ-6507-A2 | 188" - 221" - .015" | X | 69/ | 6 |
| | | B | 69/82 | 6 |
| BAC9DZ-6507-A3 | 188" - 221" - .030" | X | 69/ | 6 |
| | | B | 69/82 | 6 |
| BAD0AZ-6507-A | 292" - Std. | B | 69/82 | 8 |
| BAD0AZ-6507-B | 292" - .005" | B | 69/82 | 8 |
| BAD0AZ-6507-C | 292" - .015" | B | 69/82 | 8 |
| BAD0AZ-6507-D | 292" - .030" | B | 69/82 | 8 |
| BAD3DZ-6507-A | 221" - SP - Std. | X | 73/ | 6 |
| BAD3DZ-6507-B | 221" - SP - .005" | X | 73/ | 6 |
| BAD3DZ-6507-C | 221" - SP - .015" | X | 73/ | 6 |
| BAD3DZ-6507-D | 221" - SP - .030" | X | 73/ | 6 |
| D6FZ-6507-A | 2.3 L - Std. | X | 82/ | 4 |
| D6FZ-6507-B | 2.3 L - 0,08 mm | X | 82/ | 4 |
| D6FZ-6507-C | 2.3 L - 0,38 mm | X | 82/ | 4 |
| D6FZ-6507-D | 2.3 L - 0,76 mm | X | 82/ | 4 |

SECCION 60 - 18

PIEZAS PARA FALCON – FAIRLANE

| PIEZA N° | DESCRIPCION | MODELO | AÑO | CANT. |
|-------------------------------------------------------------------------------------------|------------------------------------------------------------------------------------------------------|----------------------------|----------------------------------------------|---------------------------------|
| 6A508 ★ C0DE-6A508-A | TAPON – BRAZO BALANCIN 170" - 187" | X | 62/69 | 1 |
| 6511 74BR-6511-A | BUJE – GUIA VALVULA ADMISION 2.3 L | X | 82/ | 4 |
| 6513 B6A-6513-A C0DE-6513-A C3DZ-6513-A C5TZ-6513-A 77BR-6513-A | RESORTE – VALVULAS 292" 170" - 187" 188" - 221" 221" - SP 2.3 L | B X X B X X | 69/82 62/69 69/ 69/82 73/ 82/ | 16 12 12 12 12 8 |
| 6514 B9A-6514-A C0DE-6514-A D1DZ-6514-A 74BR-6514-B | RETEN – RESORTE VALVULAS 292" 6 cil. 221" - SP 2.3 L | B X B X X | 69/82 62/ 69/82 73/ 82/ | 16 12 12 12 8 |
| 6515 B3Q-6515-A B3Q-6515-B | ESPACIADOR – RESORTE Y VALVULAS 188" - 221" - .030" 221" 188" - 221" - .060" 221" | X B X B | 69/ 69/82 69/ 69/82 | s/n s/n s/n s/n |
| 6517 C0DE-6517-A BAD0AZ-6517-A | BOQUILLA – RETEN RESORTE VALVULAS 6 cil. 292" | X B B | 62/ 69/82 69/82 | 12 12 16 |
| 6518 C0DE-6518-A 7HA-6518-A D0AZ-6518-A | TRABA – RESORTE VALVULAS 6 cil. 292" 2.3 L | X B B X | 62/ 69/82 69/82 82/ | 24 24 32 16 |

PIEZAS PARA FALCON – FAIRLANE

| PIEZA Nº | DESCRIPCION | MODELO | AÑO | CANT. |
|------------------------------------------------------------------|---------------------------------------------------------------------------------------------------------|-----------------------|-----------------------------------------|----------------------------------|
| 6519 C0TE-6519-A ★ BAD0AZ-6519-A | TAPA – VARILLA EMPUJE VALVULAS 292" 292" - II | B B | 69/70 71/82 | 1 1 |
| 6521 C0AE-6521-A | JUNTA – TAPA VARILLA EMPUJE VALVULAS 292" | B | 69/82 | 1 |
| 6A527 C1AE-6A527-B BAC9OZ-6A527-A BAC9AZ-6A527-A | BULON – SOPORTE EJE BALANCINES 292" 292" - Espárrago | B B X B | 69/82 69/82 62/ 69/82 | 12 4 6 6 |
| 6531 C0DE-6531-A ★ C1DZ-6531-A EBU-6531-A | SOPORTE – EJE BALANCINES 170" - 187" - Del. 170" - 187" - Tras. 188" - 221" 292" | X X X B B | 62/69 62/69 69/ 69/82 69/82 | 1 5 6 6 8 |
| 6549 B6A-6549-C B6A-6549-D | TORNILLO – AJUSTE BALANCINES Std. .004" | X B X B | 62/ 69/82 62/ 69/82 | 12-16 12-16 12-16 12-16 |
| 6563 C0DZ-6563-A B4AZ-6563-A C3DZ-6563-A | EJE – BALANCINES 170" - 187" 221" - SP 292" 188" - 221" | X X B X B | 62/69 73/ 69/82 69/ 69/82 | 1 1 2 1 1 |
| 6564 C0DZ-6564-A C0AZ-6564-A D8FZ-6564-A | BALANCINES - CONJUNTO 6 cil. 292" 2.3 L | X B B X | 62/ 69/82 69/82 82/ | 12 12 16 8 |

PIEZAS PARA FALCON – FAIRLANE

| PIEZA N° | DESCRIPCION | MODELO | AÑO | CANT. |
|----------------------------------------------------------------------------------------------------------------------------------------|------------------------------------------------------------------------------------------------------------------------------------------------------------------------|-------------------------------------------|-------------------------------------------------------------------------|-------------------------------------------|
| 6565 C0AE-6565-A C0AE-6565-B BAC9OZ-6565-A | VARILLA – EMPUJE VALVULAS 170" - 187" 292" 188" - 221" | X B X B | 62/69 69/82 69/ 69/82 | 12 16 12 12 |
| 6570 B9A-6570-A | CONTRARRUIDO – BULON TAPA BALANCINES 292" | B | 69/82 | 4 |
| 6571 C1TE-6571-C C7AZ-6571-B 77BR-6571-A D4FZ-6571-B D4FZ-6571-C E3BZ-6571-A | SELLO – VASTAGO VALVULAS 292" 292" - II 2.3 L - Std. 2.3 L - 0,38 mm 2.3 L - 0,76 mm 188" - 221" 221" | B B X X X X B | 69/70 71/82 82/ 82/ 82/ 62/ 69/82 | 16 16 8 8 8 12 12 |
| 6572 EAA-6572-A | TAPON – EJE BALANCINES | X B | 62/ 69/82 | 2 2-4 |
| 6575 EBU-6575-A BAD0AZ-6575-A | SOPORTE – TUBO ACEITE EJE BALANCINES 292" 292" - II | B B | 69/70 71/82 | 2 2 |
| 6582-3 BAC9OZ-6583-A BAD0AZ-6582-A BAD0AZ-6583-A BAD4AZ-6582-B BAE2DZ-6582-A BAE2DZ-6582-C 82BR-6582-A | CUBIERTA – CAMARA BALANCINES 292" 292" - II - Der. 292" - II - Izq. 188" - 221" 221" SP 2.3 L N-800030-S - Tornillo y arandela - 2.3 L | B B B B X X X X X | 69/70 71/82 71/82 69/82 62/7-82 82/ 73/ 82/ 82/ | 2 1 1 1 1 1 1 1 8 |
| 6584 C0DE-6584-B C0AE-6584-B 74BR-6584-C | JUNTA – CUBIERTA BALANCINES 6 cil. 292" 2.3 L | X B B X | 62/ 69/82 69/82 82/ | 1 1 2 1 |

PIEZAS PARA FALCON – FAIRLANE

| PIEZA N° | DESCRIPCION | MODELO | AÑO | CANT. |
|----------------------------------------------------------------------------|-------------------------------------------------------------------------------------------------------------------------------------------|-----------------------|-----------------------------------------|-----------------------|
| 6587 C0DE-6587-A B6A-6587-A | RESORTE – EJE BALANCINES 292" | X B B | 62/ 69/82 69/82 | 5 5 6 |
| 6588 B5A-6588-A ★ BAD0AZ-6588-A | TUBO – SALIDA ACEITE BALANCINES 292" 292" - II | B B | 69/70 71/82 | 2 2 |
| 6590 EAA-6590-A | ARANDELA – EJE BALANCINES 292" | B | 69/82 | 4 |
| 6598 C0DE-6598-A EAA-6598-A | ARANDELA – RESORTE EJE BALANCINES 292" | X B B | 62/ 69/82 69/82 | 2 2 4 |
| 6600 C4DZ-6600-A C1AE-6600-A C1AZ-6600-C BAC9DZ-6600-A | BOMBA DE ACEITE (Ver 6621) 170" - 187" 292" (Local - Tipo Rotor) 292" (Importada - Tipo Engranaje) 188" - 221" 221" | X B B X B | 64/69 69/82 69/82 69/ 69/82 | 1 1 1 1 1 |
| 6608 C1DE-6608-A ★ C4DZ-6608-A ★ B6Q-6608-A C5DZ-6608-A | EJE Y ENGRANAJE – BOMBA ACEITE 170" 170" - 187" 292" (Local - ver C1AE-6600-A) 188" - 221" | X X B X B | 62/63 64/69 69/82 69/ 69/82 | 1 1 1 1 1 |
| 6616 C3DZ-6616-A ★ C1AE-6616-A BAC9DZ-6616-A | CUBIERTA – ROTOR BOMBA ACEITE 170" - 187" 292" (Local ver C1AE-6600-A) 188" - 221" 221" | X B X B | 62/69 69/82 69/ 69/82 | 1 1 1 1 |
| 6A616 74BR-6A616-A | TAPON – VALVULA DE ALIVIO 2.3 L | X | 82/ | 1 |

PIEZAS PARA FALCON – FAIRLANE

| PIEZA N° | DESCRIPCION | MODELO | AÑO | CANT |
|------------------------------------------------------------------------------------------------------|-----------------------------------------------------------------------------------------------------------------------------------------------------------|---------------------------------|-------------------------------------------------------|---------------------------------|
| 6A618 C3DZ-6A618-A ★ C4DZ-6A618-A C1AE-6A618-A BAC9DZ-6A618-A 74BR-6A618-B | EJE INTERMEDIO – BOMBA ACEITE 170" 170" - 187" 292" 188" - 221" 2.3 L | X X B X B X | 62/63 64/69 69/82 69/ 69/82 82/ | 1 1 1 1 1 1 |
| 6619 B6Q-6619-A | JUNTA – CUBIERTA BOMBA ACEITE 292" (Local - ver C1AE-6600-A) | B | 69/82 | 1 |
| 6621 74BR-6621-C | BOMBA DE ACEITE (Ver 6600) 2.3 L - Sin colector N-800032-S - Tornillo y arandela N-800059-S - Espiga elástica | X X X | 82/ 82/ 82/ | 1 2 1 |
| 6622 C4DZ-6622-A ★ BAC9OZ-6622-A BAC9DZ-6622-A D5FZ-6622-A | COLECTOR – BOMBA ACEITE 170" - 187" 292" 188" - 221" 2.3 L 354361-S - Tuerca hexagonal 7/8" - 16 N-620434-S - Tuerca - 2,3 L | X B X B X B X | 62/69 69/82 69/ 69/82 82/ 69/82 82/ | 1 1 1 1 1 1 1 |
| 6625-6 74BR-6625-A C0DE-6626-A B5A-6626-B | JUNTA – COLECTOR A BOMBA ACEITE 2.3 L 292" (Local - ver C1AE-6600-A) | X X B B | 82/ 62/ 69/82 69/82 | 1 1 1 1 |
| 6629 B5A-6629-A | RETEN – EJE INTERMEDIO ACEITE 292" | B | 69/82 | 1 |
| 6A636 BAC9OZ-6A636-A | JUNTA – ADAPTADOR FILTRO ACEITE 292" | B | 69/82 | 1 |

PIEZAS PARA FALCON – FAIRLANE

| PIEZA N° | DESCRIPCION | MODELO | AÑO | CANT. |
|------------------------------------------------------------------|-----------------------------------------------------------------------------------------------------------------------------------------------------------------------------------------------------------------------------|-------------------------------------------|---------------------------------------------------------------------|---------------------------------------------|
| 6659 B6Q-6659-A | JUNTA – BOMBA ACEITE 292" (Local - ver C1AE-6600) | B | 69/82 | 1 |
| 6A664 BAE2DZ-6A664-A | MANGUERA – VENTILACION CARTER 2.3 L - Superior | X | 82/ | 1 |
| 6666 C2DZ-6666-A EAA-6666-A | TAPON – VALVULA BOMBA ACEITE 170" - 187" 292" (Local - ver C1AE-6600-A) | X B | 62/69 69/82 | 1 1 |
| 6A666 EV-82-C D9FZ-6A666-A | VALVULA REGULADORA – VENTILACION CARTER 2.3 L 2.3 L | X X | 82/1-83 83/ | 1 1 |
| 6669 8EL-6669 | JUNTA – TAPON VALVULA DESAGOTE ACEITE 292" (Local - ver C1AE-6600-A) | B | 69/82 | 1 |
| 6670 B8A-6670-A B6Q-6670-A 74BR-6670-A | RESORTE – VALVULA BOMBA ACEITE 292" (Local - ver C1AE-6600-A) 2.3 L | X B B X | 62/ 69/82 69/82 82/ | 1 1 1 1 |
| 6673 EAD-6673-A | TUERCA – COLECTOR BOMBA ACEITE 292" (Local - ver C1AE-6600-A) | B | 69/82 | 1 |
| 6674 B9AE-6674-B B9AE-6674-C | PISTON – VALVULA BOMBA ACEITE 292" (Local - ver C1AE-6600-A) | X B B | 62/ 69/82 69/82 | 1 1 1 |
| 6675 BAC9OZ-6675-A BAC9AZ-6675-A D7FZ-6675-A | CARTER 292" 2.3 L T-450082-S - Tornillo y arandela 1/4" - 20 x .62" - 6 cil. 358718-S - Tornillo y arandela 5/16" - 18 x .75" - 6 cil. T-850041-S - Tornillo y arandela - M8 x 19 - 2.3 L | B X B X X B X B X | 69/82 62/ 69/82 82/ 72/ 72/82 69/ 69/82 82/ | 1 1 1 1 20 20 4 4 2 |

PIEZAS PARA FALCON – FAIRLANE

| PIEZA N° | DESCRIPCION | MODELO | AÑO | CANT. |
|--------------------------------------------------------------|-----------------------------------------------------------------------------------|-----------------------------|---------------------------------------------|---------------------------|
| 6698 B4A-6698-A | SELLO – CARTER A BOMBA ACEITE 292" (Local - ver C1AE-6600-A) | B | 69/82 | 1 |
| 6700 C0DE-6700-A C3AZ-6700-A D4FZ-6700-A | SELLO – CUBIERTA ENGRANAJE DISTRIBUCION 292" 2.3 L | X B B X | 62/ 69/82 69/82 82/ | 1 1 1 2 |
| 6701 C9OZ-6701-A D4FZ-6701-A E2ZZ-6701-A | EMPAQUETADURA – CIGÜEÑAL 2.3 L 2.3 L | X B X X | 62/ 69/82 82/10-82 82/ | 2 2 2 1 |
| 6A707 74BR-6A707-A | ANILLO RETEN – EJE INTERMEDIO 2.3 L | X | 82/ | 1 |
| 6710-1 C0AE-6710-B 74BR-6710-A 74BR-6711-A | JUNTA – CARTER (Ver 6781) 292" 2.3 L - Der. 2.3 L - Izq. | B X X | 69/82 82/ 82/ | 1 1 1 |
| 6A712 74BR-6A712-A | DEFLECTOR – VENTILACION CARTER 2.3 L N-844100-S - Perno autoblocante | X X | 82/ 82/ | 1 1 |
| 6722-3 74BR-6722-B 81BR-6723-A | SELLO – CARTER 2.3 L - Der. 2.3 L - Izq. | X X | 82/ 82/ | 1 1 |
| 6730 C3AZ-6730-A 74BR-6730-A D1FZ-6730-B | TAPON – DRENAJE CARTER 188" - 221" 292" 188" - 221" 2.3 L | X-B B X B X | 62/7-81 69/82 81/ 81/82 82/ | 1 1 1 1 1 |

PIEZAS PARA FALCON – FAIRLANE

| PIEZA N° | DESCRIPCION | MODELO | AÑO | CANT. |
|----------------------|------------------------------------------|--------|---------|-------|
| 6731 | ELEMENTO – FILTRO ACEITE | | | |
| FL-1 (C1AZ-6731-A) ● | 6 cil. - Unidad sellada | X | 62/ | 1 |
| | | B | 69/82 | 1 |
| FL-1-A ● | 6 cil. - Unidad sellada | X | 62/ | 1 |
| | | B | 69/82 | 1 |
| FL-8 | 2.3 L - Unidad sellada | X | 82/ | 1 |
| FL-20 (C1TZ-6731-B) | 292" | B | 69/82 | 1 |
| | BA-20064 ★ Arandela | B | 69/82 | 1 |
| 6734 | JUNTA – TAPON DRENAJE CARTER | | | |
| C2OZ-6734-A | 188" - 221" | X-B | 62/7-81 | 1 |
| | 292" | B | 69/82 | 1 |
| 74BR-6734-A | 188" - 221" | X | 81/7-83 | 1 |
| | | B | 81/82 | 1 |
| E0FZ-6734-AA | 2.3L | X | 82/ | 1 |
| | 188" - 221" | X | 83/ | 1 |
| 6737 | CUBIERTA – ELEMENTO FILTRO ACEITE | | | |
| EAA-6737-B | 292" | B | 69/82 | 1 |
| 6A738 | COJINETE – ARBOL AUXILIAR | | | |
| D4FZ-6A738-A | Trasero - 2.3 L - Std. | X | 82/ | 1 |
| D4FZ-6A738-B | Trasero - 2.3 L - 0,40 mm | X | 82/ | 1 |
| 6A739 | ARBOL AUXILIAR | | | |
| D4FZ-6A739-A | 2.3 L | X | 82/ | 1 |
| 6741 | BULON – FILTRO ACEITE | | | |
| BAC9OZ-6741-A | 292" | B | 69/82 | 1 |
| 6749 | JUNTA – BULON FILTRO ACEITE | | | |
| EAA-6749-A | 292" | B | 69/82 | 1 |
| 6750 | VARILLA INDICADORA – NIVEL ACEITE | | | |
| BAC2DZ-6750-A | 170" - 187" | X | 62/69 | 1 |
| BAC9OZ-6750-A | 292" | B | 69/82 | 1 |
| BAE2DZ-6750-A | 2.3 L | X | 82/ | 1 |
| BAE2DZ-6750-B | 188" - 221" | X | 69/ | 1 |
| | | B | 69/82 | 1 |

PIEZAS PARA FALCON – FAIRLANE

| PIEZA N° | DESCRIPCION | MODELO | AÑO | CANT. |
|----------------------------------------------------------------------------------|----------------------------------------------------------------------------------------------------------------------------------------------|----------------------------|----------------------------------------------|----------------------------|
| 6A753 D4FZ-6A753-A D4FZ-6A753-B | COJINETE – ARBOL AUXILIAR Delantero - 2.3 L - Std. Delantero - 2.3 L - 0,40 mm | X X | 82/ 82/ | 1 1 |
| 6754 C2DZ-6754-A ★ B5A-6754-A BAC9OZ-6754-A BAE2DZ-6754-A | TUBO – VARILLA INDICADORA NIVEL ACEITE 170" - 187" 292" 188" - 221" 2.3 L N-800030-S - Tornillo y arandela - 2.3 L | X B X B X X | 62/69 69/82 69/ 69/82 82/ 82/ | 1 1 1 1 1 1 |
| 6758 C0DE-6758-A BAD0OZ-6758-A BAD0OZ-6758-B | TUBO – VENTILACION CARTER 170" - 187" 292" - II 188" - 221" 221" | X B X B | 62/69 71/82 69/ 69/82 | 1 1 1 1 |
| 6766 BAD2AZ-6766-A D9AZ-6766-A | TAPA – TUBO ACEITE 2.3 L | X B X | 62/ 69/82 82/ | 1 1 1 |
| 6768 D9FZ-6768-B | FILTRO Y CODO – VENTILACION CARTER 2.3 L | X | 82/ | 1 |
| 6781 BAC9DZ-6781-A | JUEGO – JUNTAS Y SELLOS CARTER 6 cil. 6 cil. | X B | 62/ 69/82 | 1 1 |
| 6A785 74BR-6A785-D | SEPARADOR DE ACEITE 2.3 L | X | 82/ | 1 |
| 6836 BAC9OZ-6836-A | BOLILLA – VALVULA ALIVIO FILTRO ACEITE 292" | B | 69/82 | 1 |
| 6837 BAC9OZ-6837-A | RESORTE – VALVULA ALIVIO FILTRO ACEITE 292" | B | 69/82 | 1 |

PIEZAS PARA FALCON – FAIRLANE

| PIEZA Nº | DESCRIPCION | MODELO | AÑO | CANT. |
|---------------------------------------------------------------|------------------------------------------------------------------------------|------------------|------------------------------|------------------|
| 6838 EAA-6838-A BAE0DZ-6838-A ■ BAE2DZ-6838-A | JUNTA – FILTRO ACEITE 292" | B X X | 69/82 69/ 69/ | 1 1 1 |
| 6853 81BR-6853-A | MANGUERA – VENTILACION CARTER 2.3 L | X | 82/ | 1 |
| 6870 ★ C1AE-6870-A | JUNTA – TUBO VENTILACION CARTER 292" | B | 69/70 | 1 |
| 6881 BAC9OZ-6881-A | ADAPTADOR – FILTRO ACEITE 292" | B | 69/82 | 1 |
| 6A886 BAE2DZ-6A886-A | MANGUERA INFERIOR – VENTILACION CARTER 2.3 L | X | 82/ | 1 |
| 6889 B2A-6889-A | RESORTE – RETEN ELEMENTO FILTRO ACEITE 292" | B | 69/82 | 1 |
| 6890 EAA-6890-C 74BR-6890-A | SUPLEMENTO – BULON FILTRO ACEITE 292" 6 cil. 2.3 L - Inserto | B X B X | 69/82 62/ 69/82 82/ | 1 1 1 1 |
| 6898 B2A-6898-A | RETEN – ELEMENTO FILTRO ACEITE 292" | B | 69/82 | 1 |

PIEZAS PARA FALCON – FAIRLANE

ANE AUTOMOTORES
RIVADAVIA S.A.C.I.
Av. RIVADAVIA 6109
Tel. 632-5071 / 79 50 INT.
DEPTO. SERVICIO YERBAL 1578/98 - 1600/98
DEPTO. REPUESTOS YERBAL 1612
1406 - CAPITAL FEDERAL

SU CONCESSIONARIO

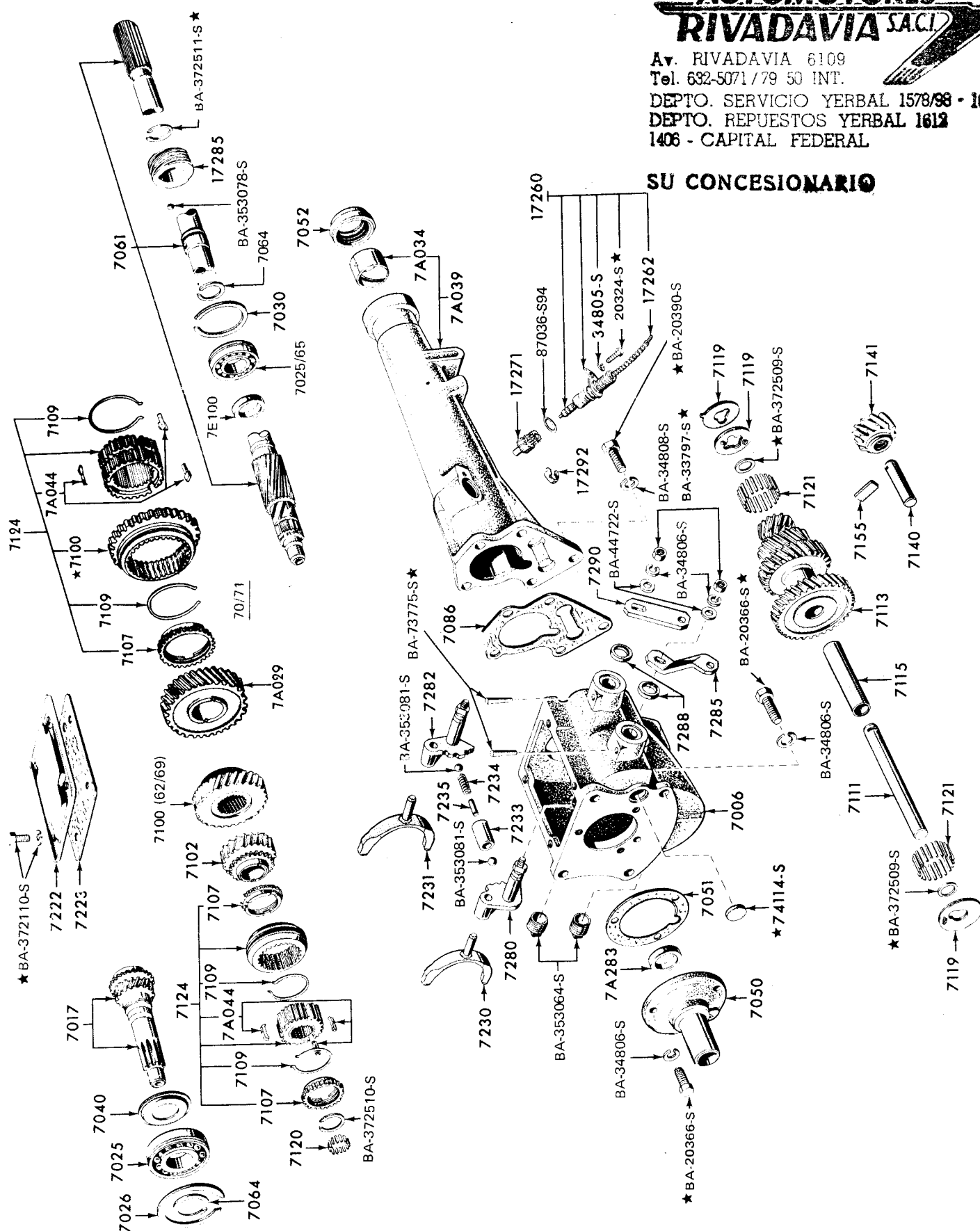

PIEZAS PARA FALCON - FAIRLANE

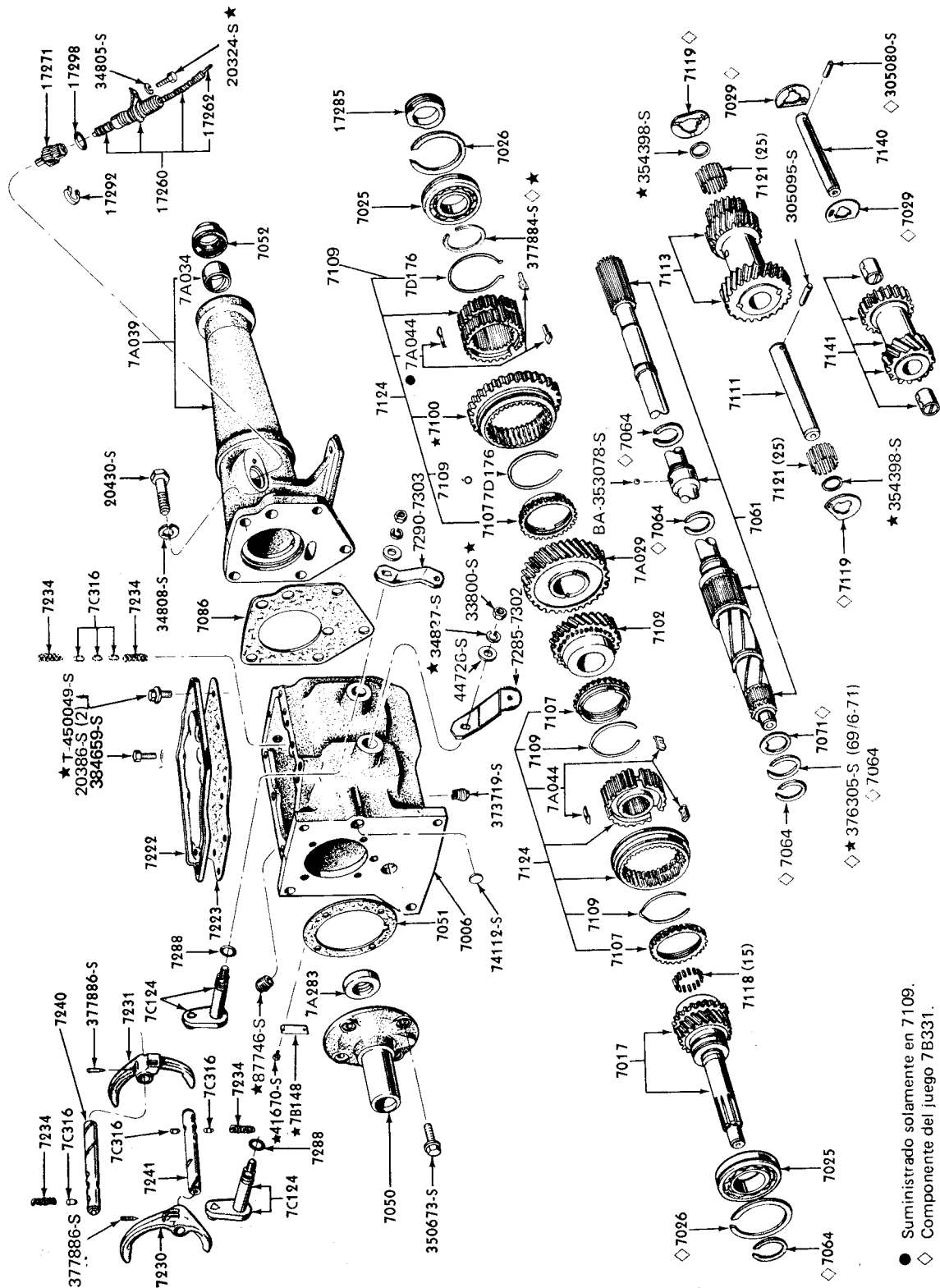

- Suministrado solamente en 7109.
- ◇ Componente del juego 7B331.

PIEZAS PARA FALCON – FAIRLANE

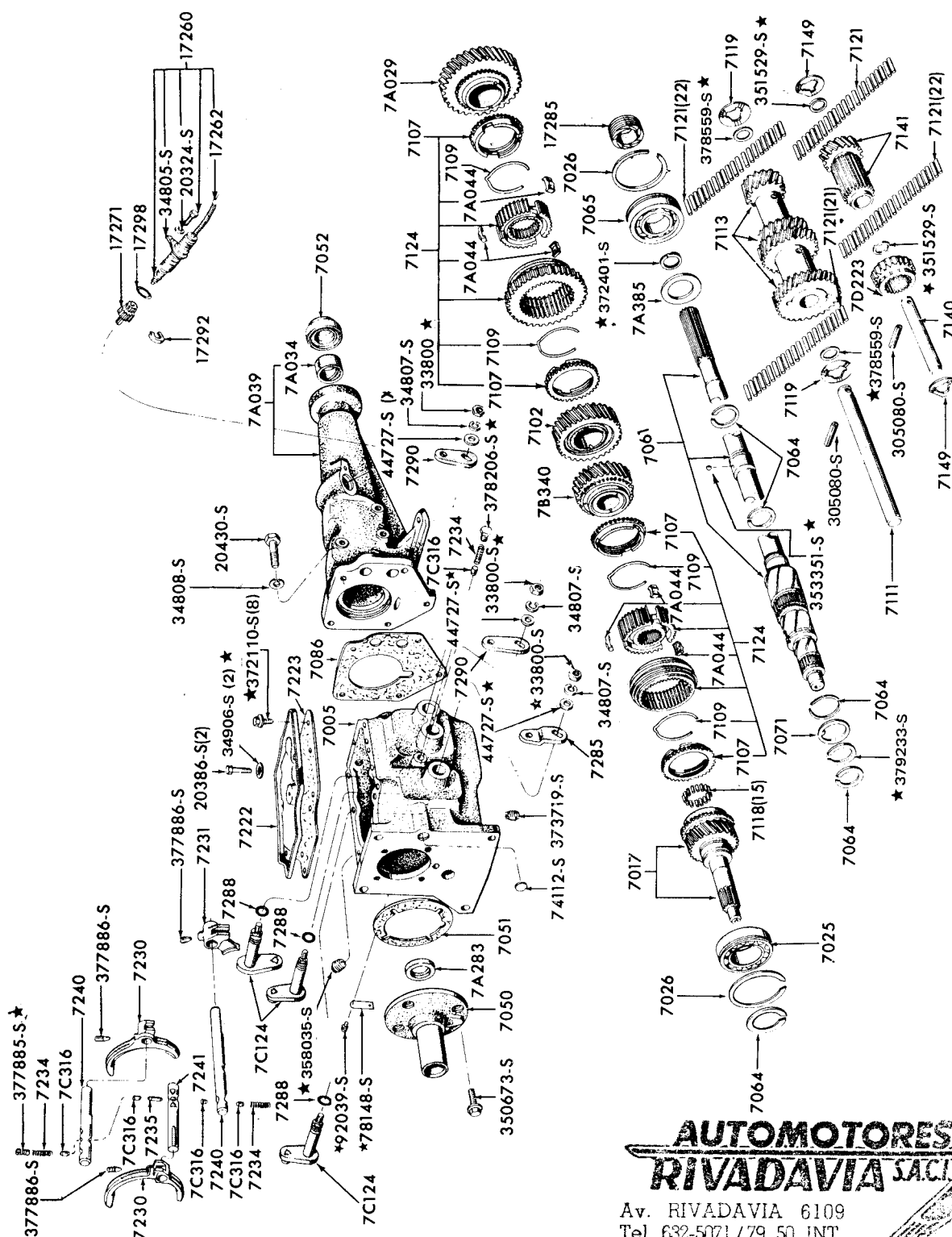

AUTOMOTORES
RIVADAVIA S.A.C.I.
Av. RIVADAVIA 6109
Tel. 632-5071/79 50 INT.

Av. RIVADAVIA 6109
Tel. 632-5071 / 79 50 INT.
DEPTO. SERVICIO YERBAL 1578/98 - 1600/98
DEPTO. REPUESTOS YERBAL 1612
1406 - CAPITAL FEDERAL

SU CONCESIONARIO

PIEZAS PARA FALCON – FAIRLANE

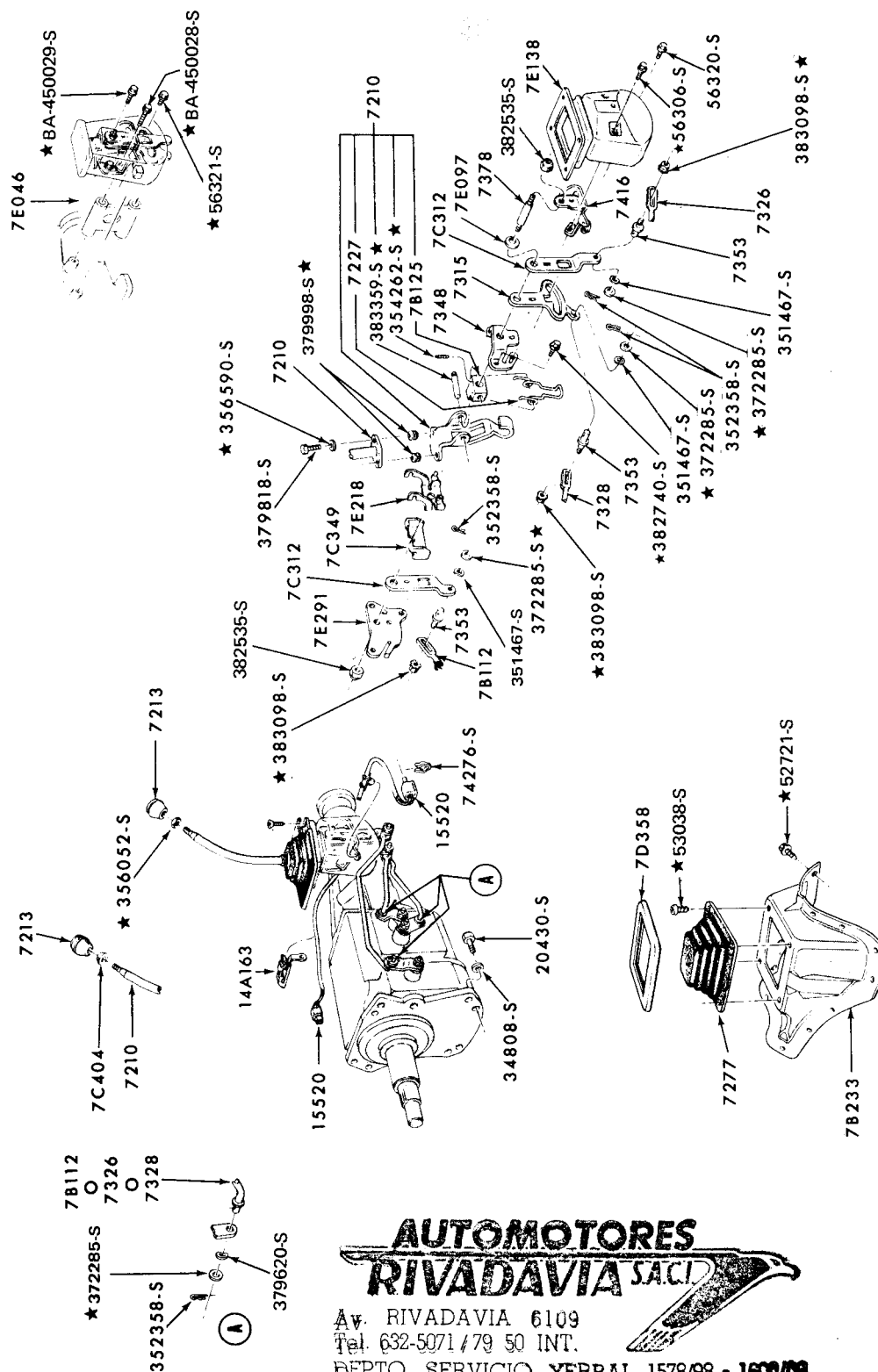

AUTOMOTORES
RIVADAVIA S.A.C.I.

Av. RIVADAVIA 6109
Tel. 632-5071 / 79 50 INT.

Av. RIVADAVIA 6109
Tel. 632-5071 / 79 50 INT.
DEPTO. SERVICIO YERBAL 1578/98 - 1600/98
DEPTO. REPUESTOS YERBAL 1612
1406 - CAPITAL FEDERAL

SU CONCESIONARIO

PIEZAS PARA FALCON - FAIRLANE

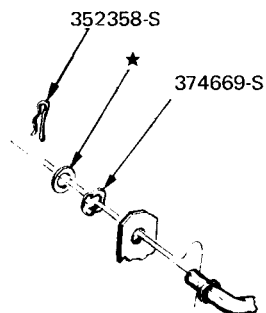
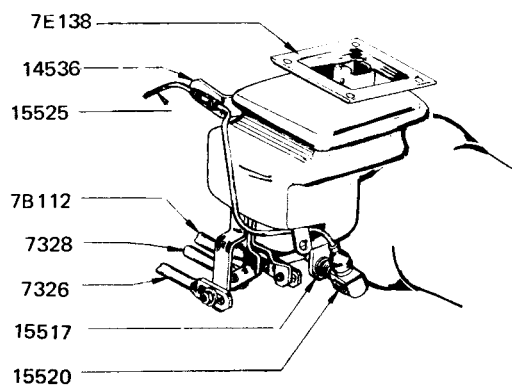
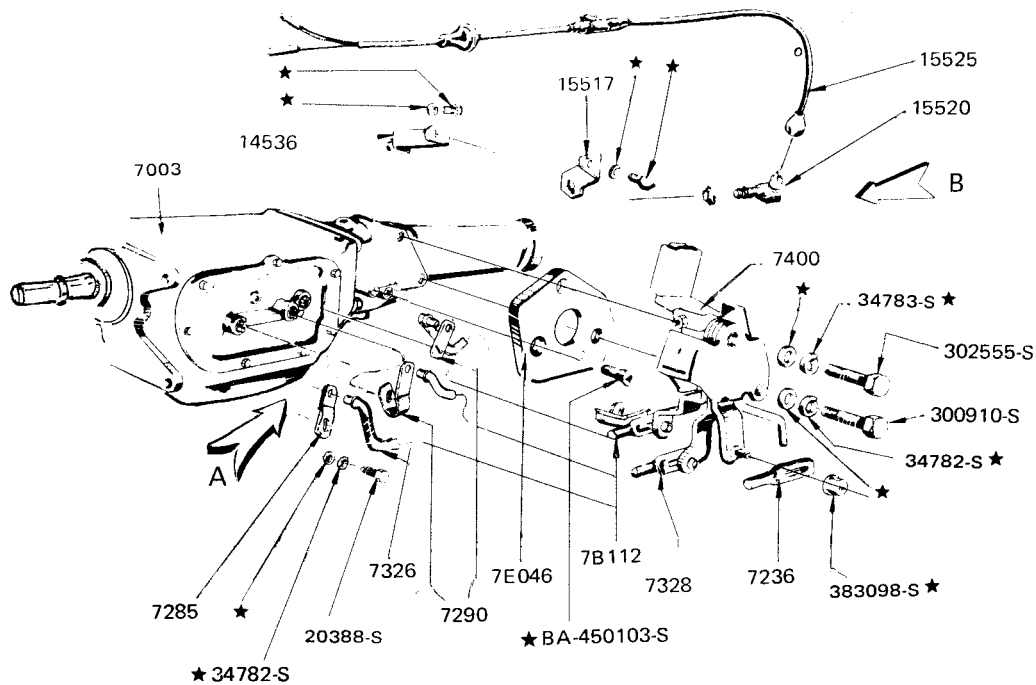

VISTA B

**AUTOMOTORES
RIVADAVIA S.A.C.I.**

VISTA A

Av. RIVADAVIA 6109

Tel. 632-5071 / 79 50 INT.

DEPTO. SERVICIO YERBAL 1578/98 - 1600/08

DEPTO. REPUESTOS YERBAL 1612

1406 - CAPITAL FEDERAL

SU CONCESIONARIO

PIEZAS PARA FALCON - FAIRLANE

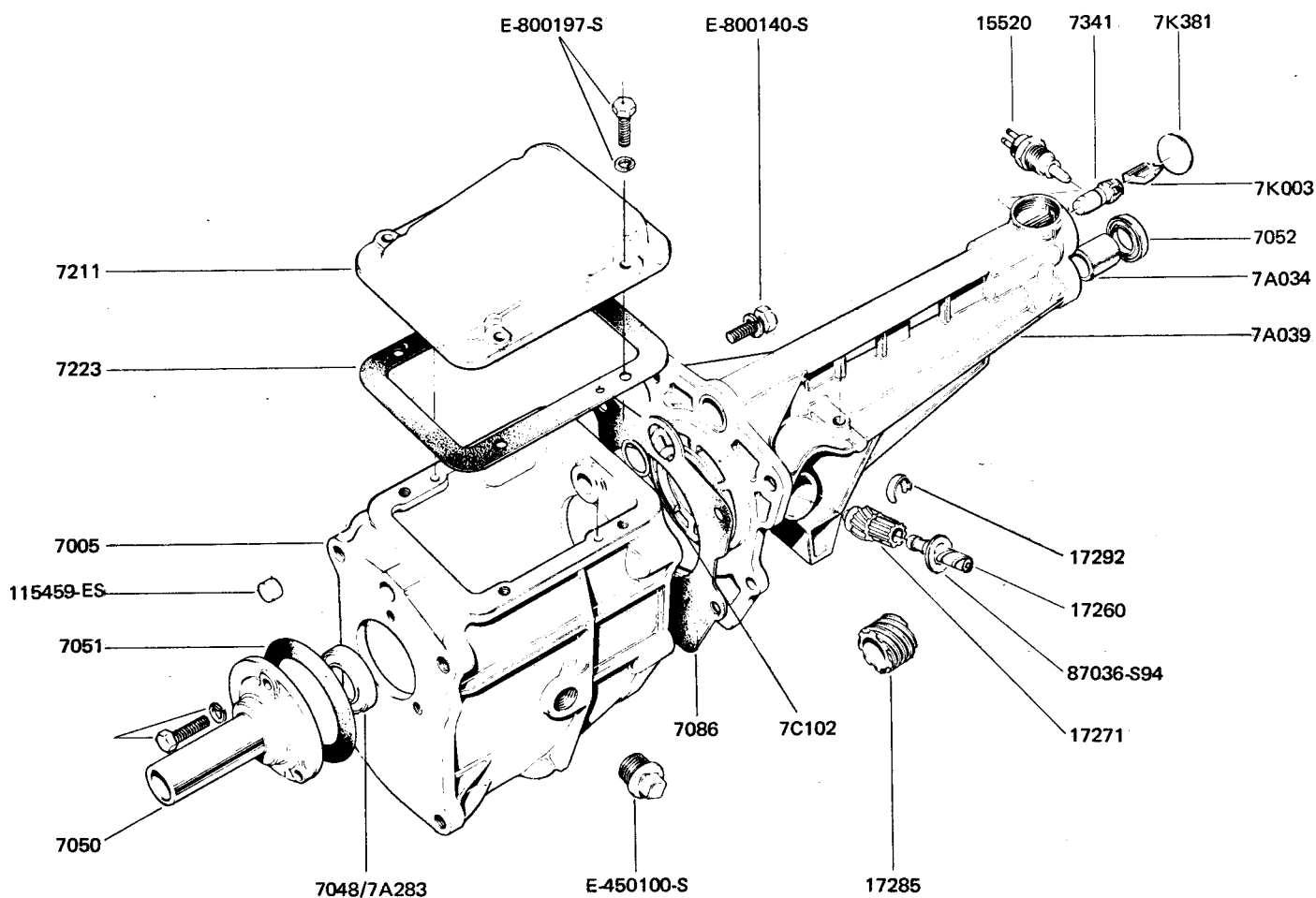

**AUTOMOTORES
RIVADAVIA S.A.C.I.**

Av. RIVADAVIA 6109

Tel. 632-5071 / 79 50 INT.

DEPTO. SERVICIO YERBAL 1578/98 - 1600/08

DEPTO. REPUESTOS YERBAL 1612

1406 - CAPITAL FEDERAL

SU CONCESIONARIO

PIEZAS PARA FALCON — FAIRLANE



Av. RIVADAVIA 6109

Tel. 632-5071/79 50 INT.

DEPTO. SERVICIO YERBAL 1578/98 - 1600/00

DEPTO. REPUESTOS YERBAL 1612

1406 - CAPITAL FEDERAL

SU CONCESIONARIO

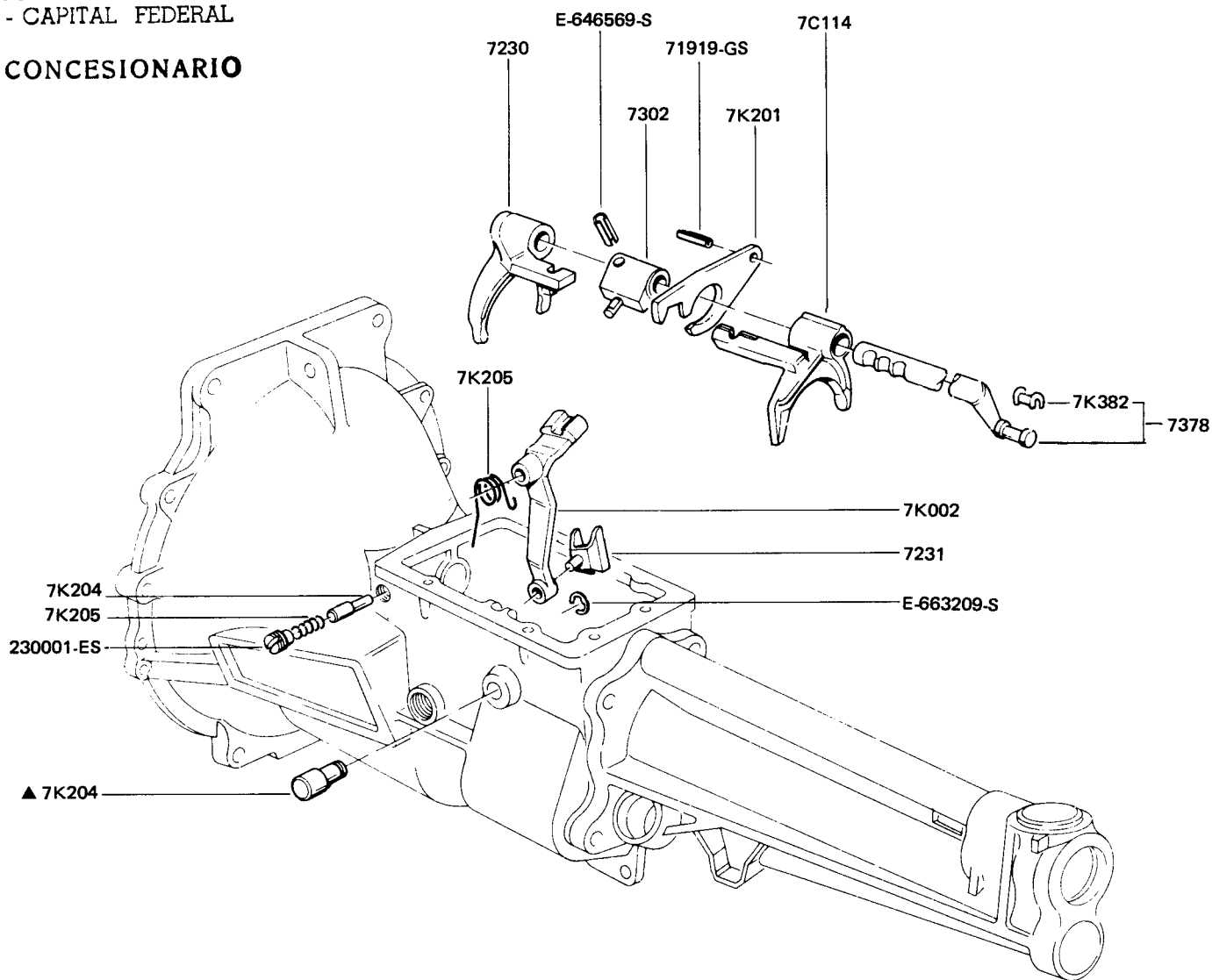

▲ Componente del 7005

PIEZAS PARA FALCON - FAIRLANE

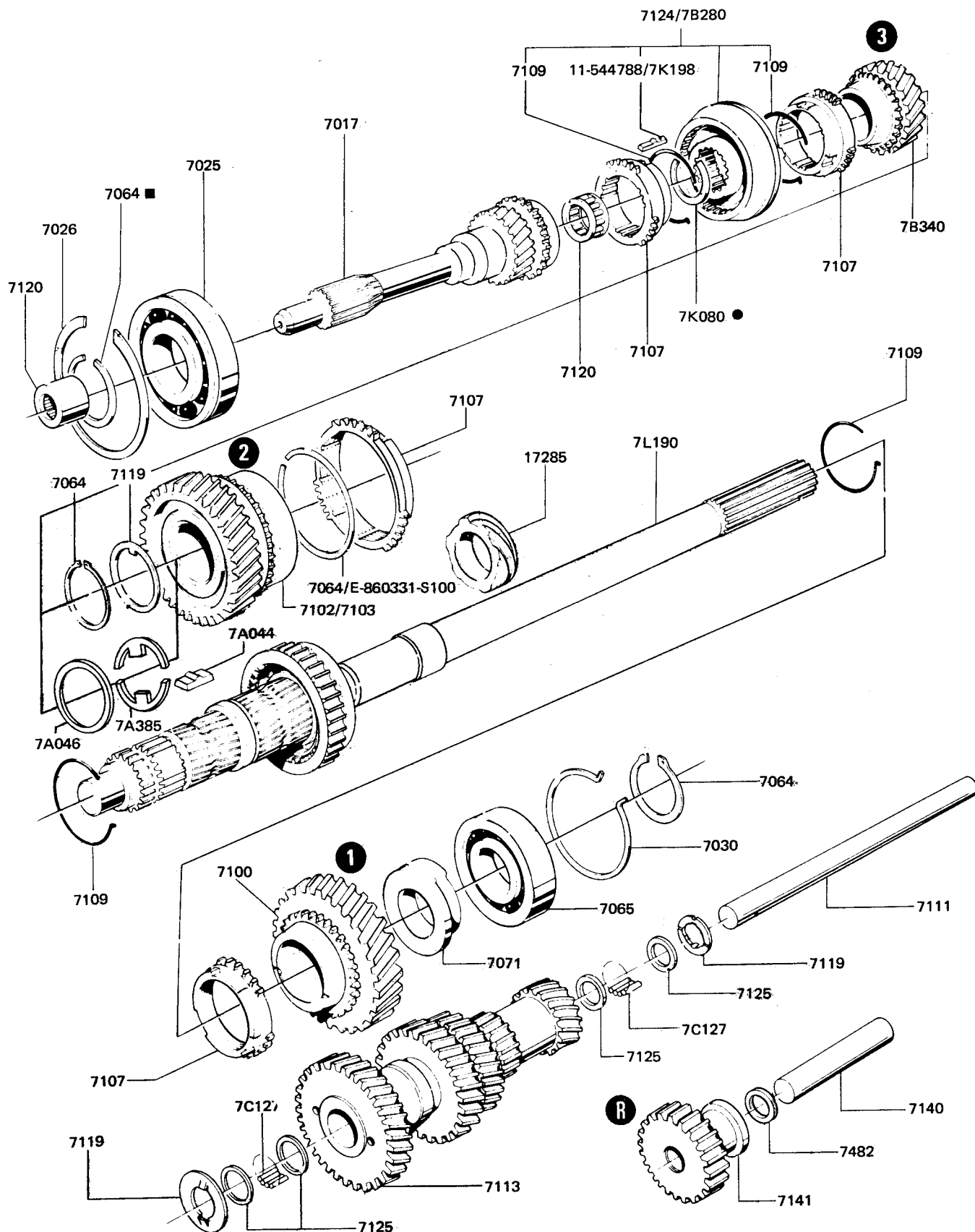

● También puede ser E-860323-S101, ó E-860324-S101, ó E-860325-S101.

■ También puede ser E-860326-S103 ó E-860327-S103 ó E-860328-S103 ó E-860329-S103 ó E-860330-S103.

PIEZAS PARA FALCON - FAIRLANE

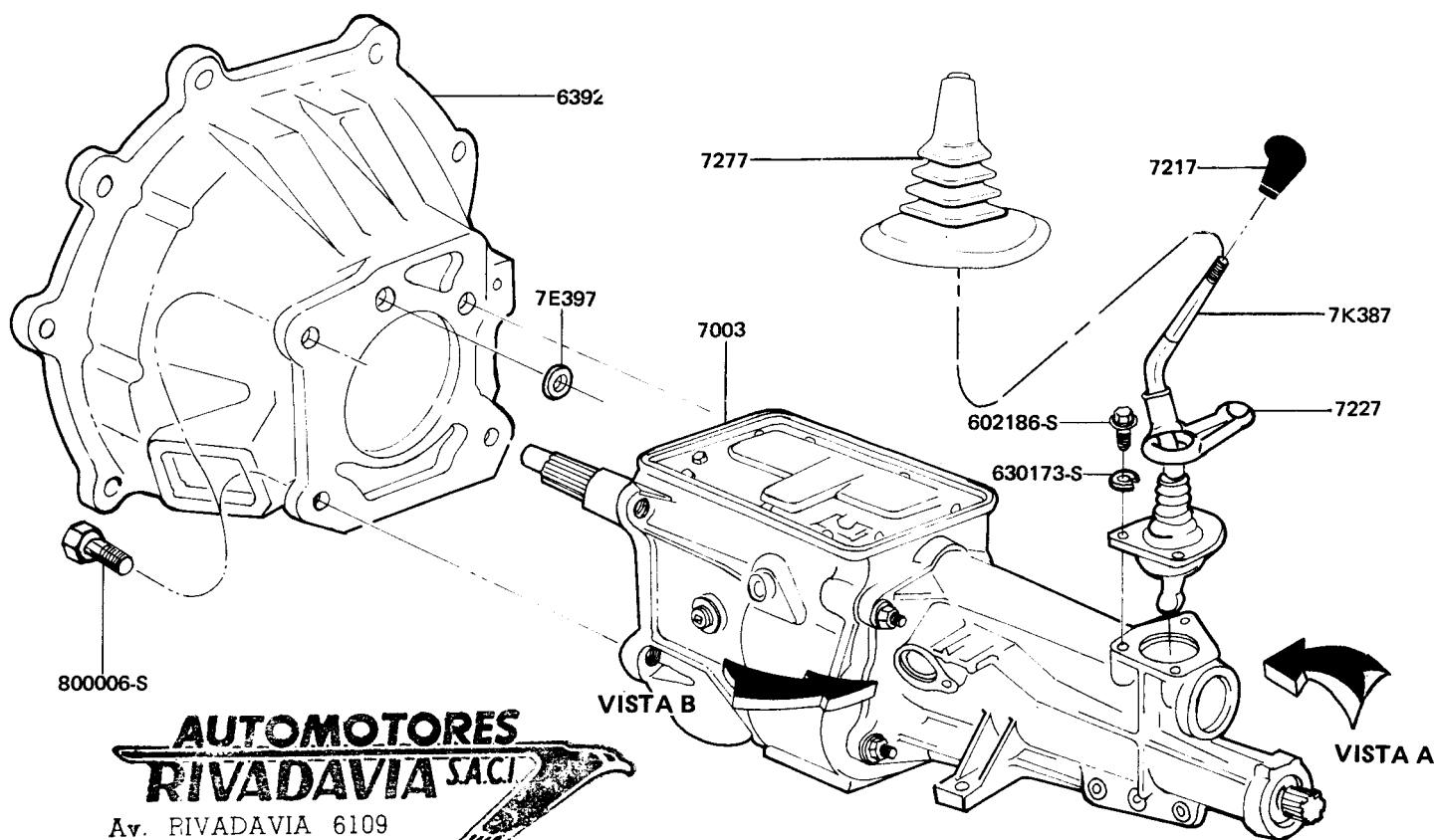

**AUTOMOTORES
RIVADAVIA S.A.C.I.**

Av. RIVADAVIA 6109

Tel. 632-5071/79 50 INT.

DEPTO. SERVICIO YERBAL 1578/98 - 1800/98

DEPTO. REPUESTOS YERBAL 1612

1406 - CAPITAL FEDERAL

SU CONCESIONARIO

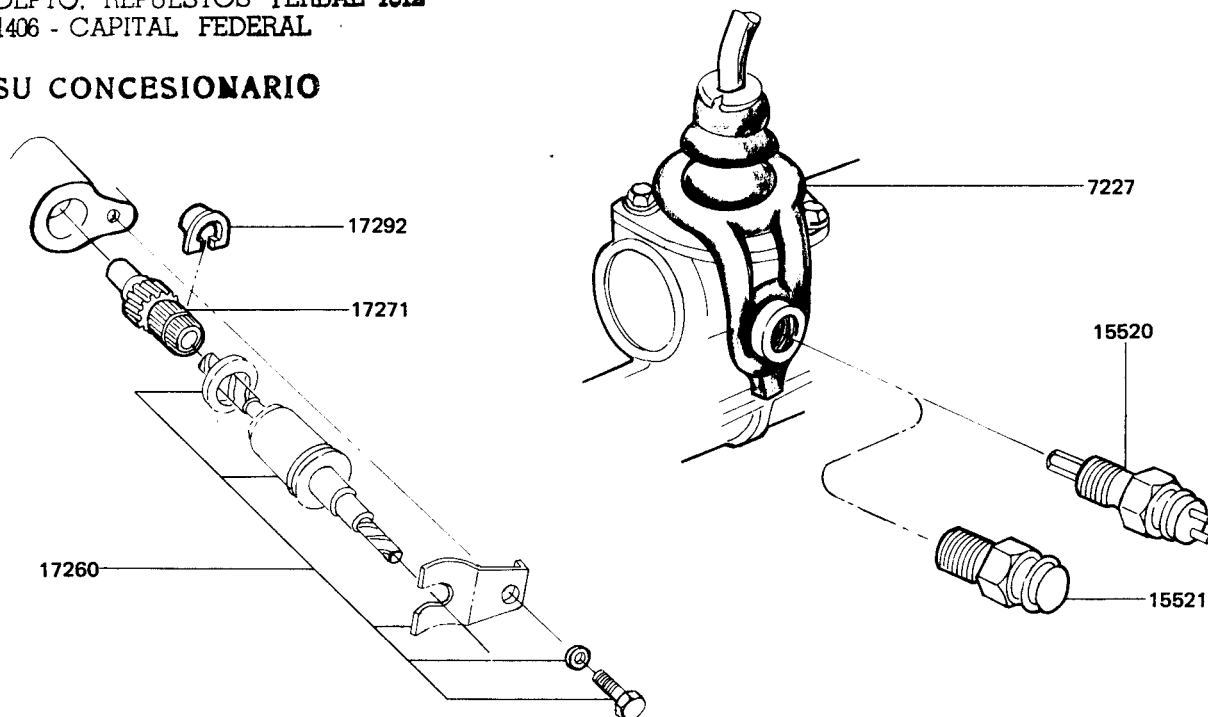

VISTA B

VISTA A

PIEZAS PARA FALCON – FAIRLANE

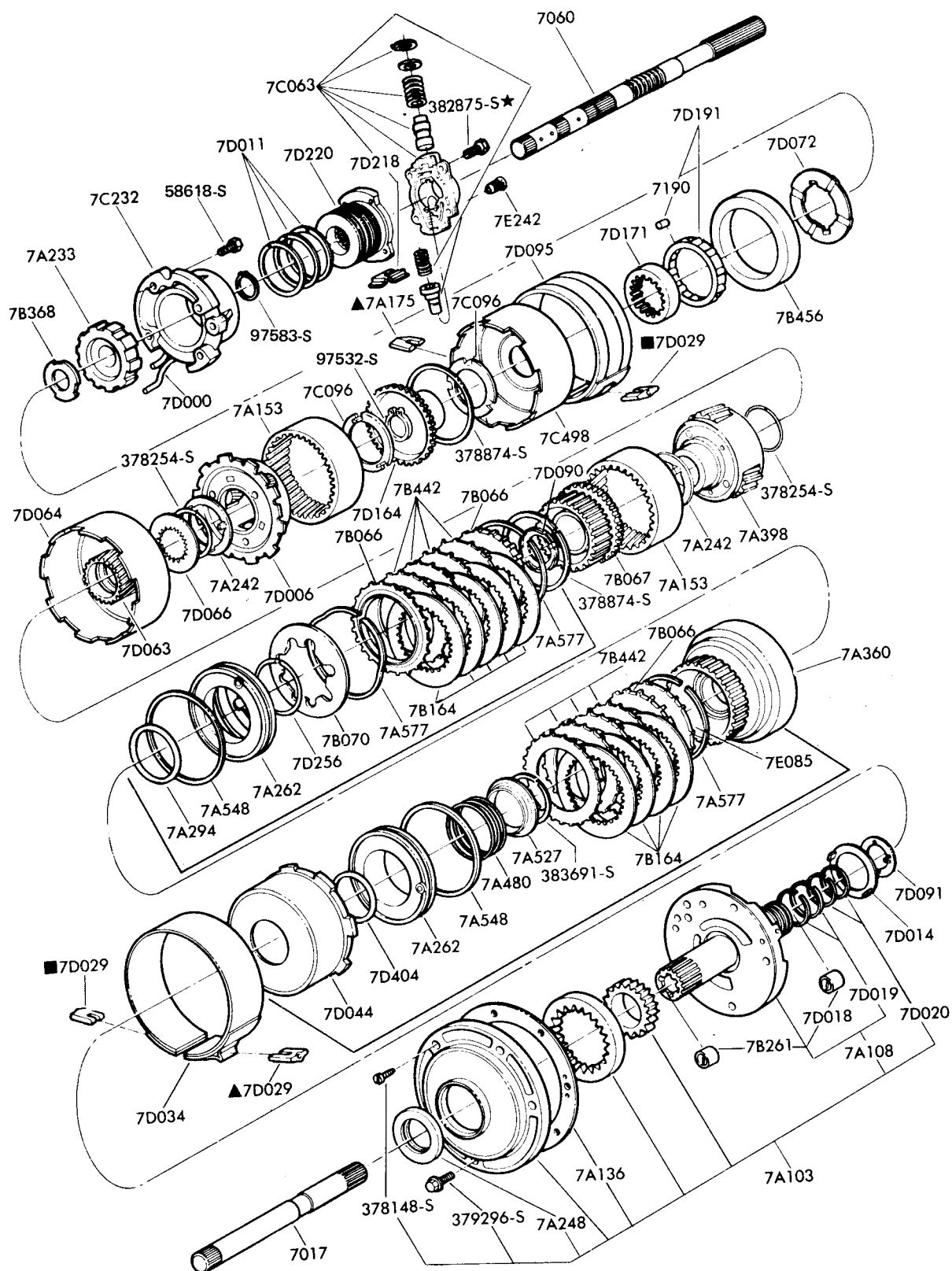

PIEZAS PARA FALCON – FAIRLANE

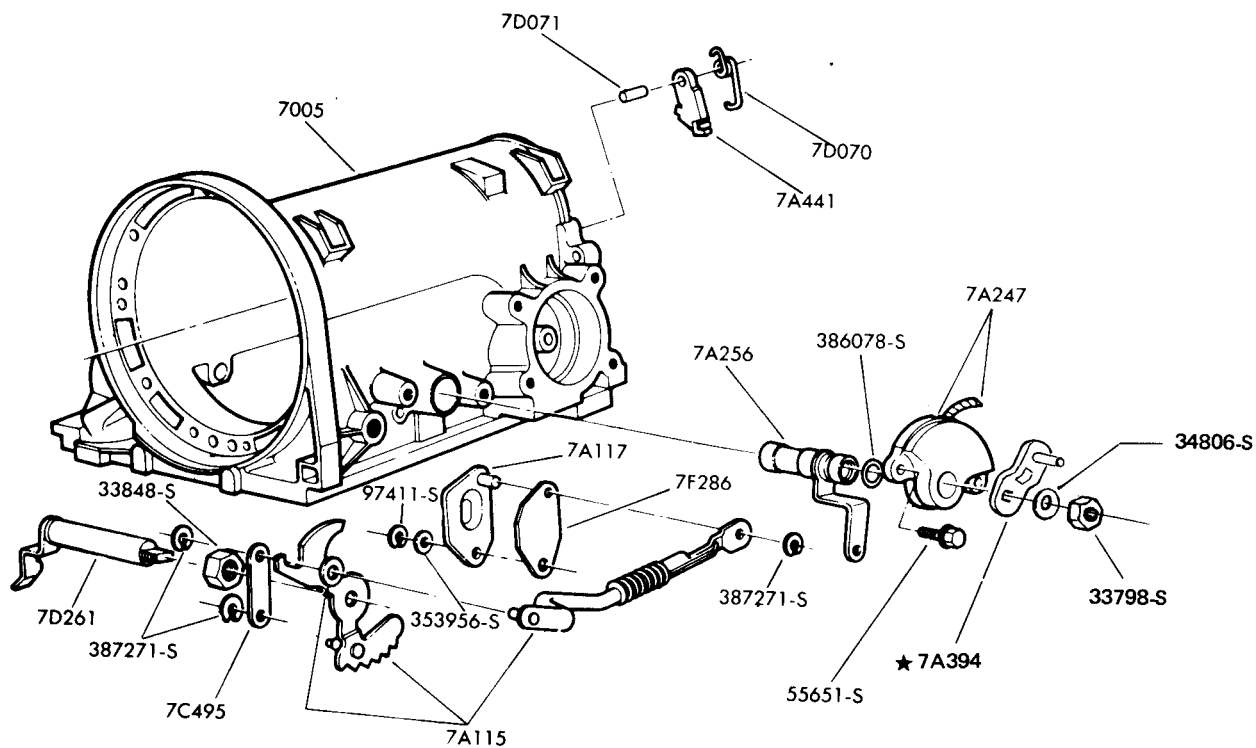
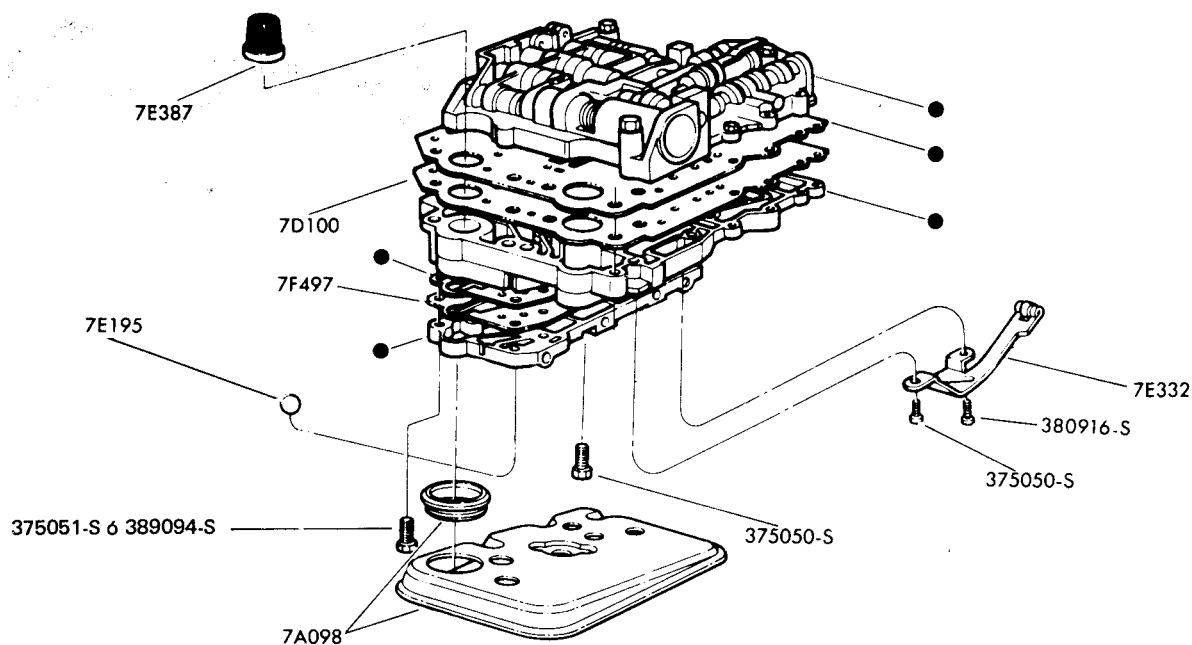

PIEZAS PARA FALCON — FAIRLANE



Av. RIVADAVIA 6109
Tel. 632-5071/79 50 INT.
DEPTO. SERVICIO YERBAL 1578/98 - 1600/05
DEPTO. REPUESTOS YERBAL 1612
1406 - CAPITAL FEDERAL

SU CONCESIONARIO

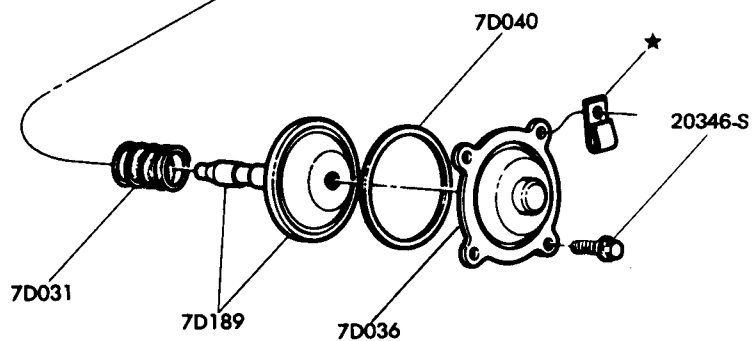
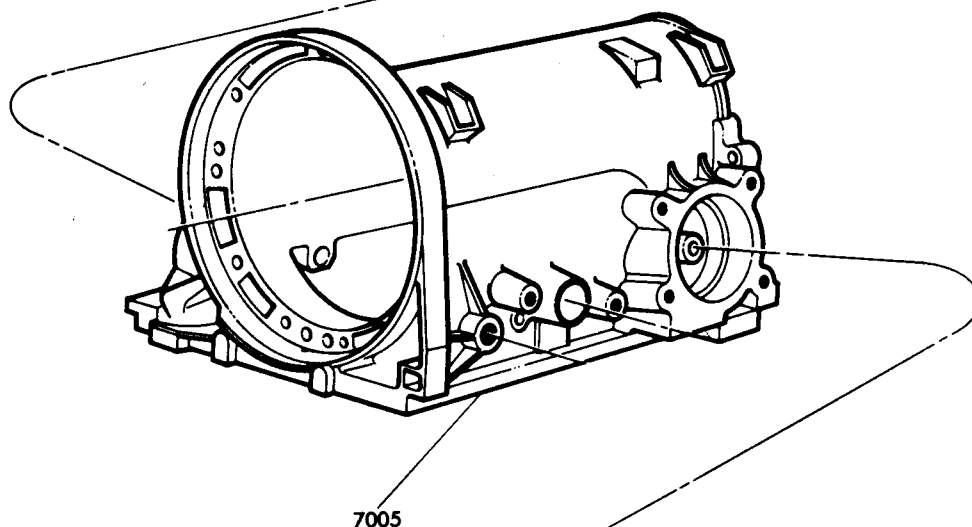
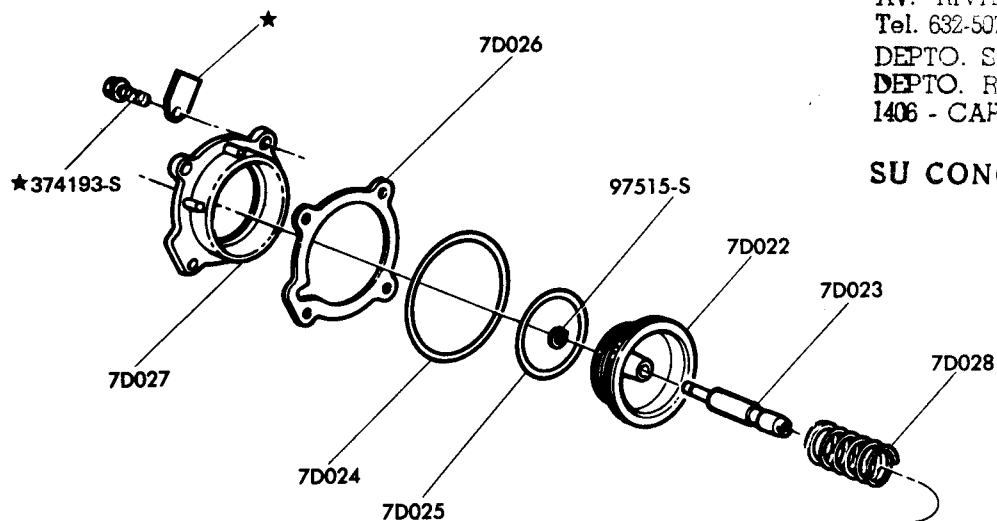

PIEZAS PARA FALCON — FAIRLANE

**AUTOMOTORES
RIVADAVIA S.A.**

Av. RIVADAVIA 6109

Tel. 632-5071/79 50 INT.

DEPTO. SERVICIO YERBAL 1578/98 - 1612

DEPTO. REPUESTOS YERBAL 1612

1406 - CAPITAL FEDERAL

SU CONCESIONARIO

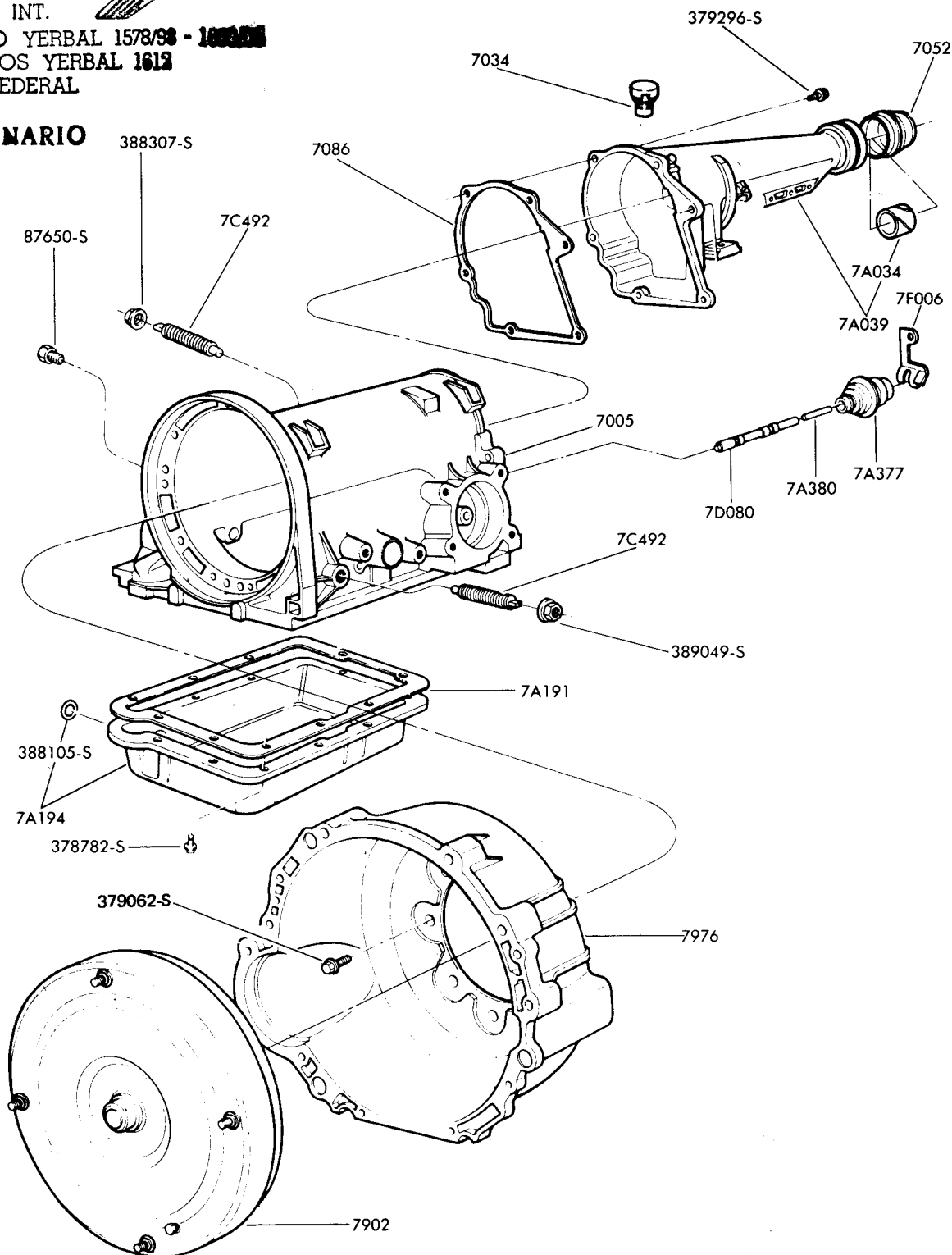

PIEZAS PARA FALCON — FAIRLANE

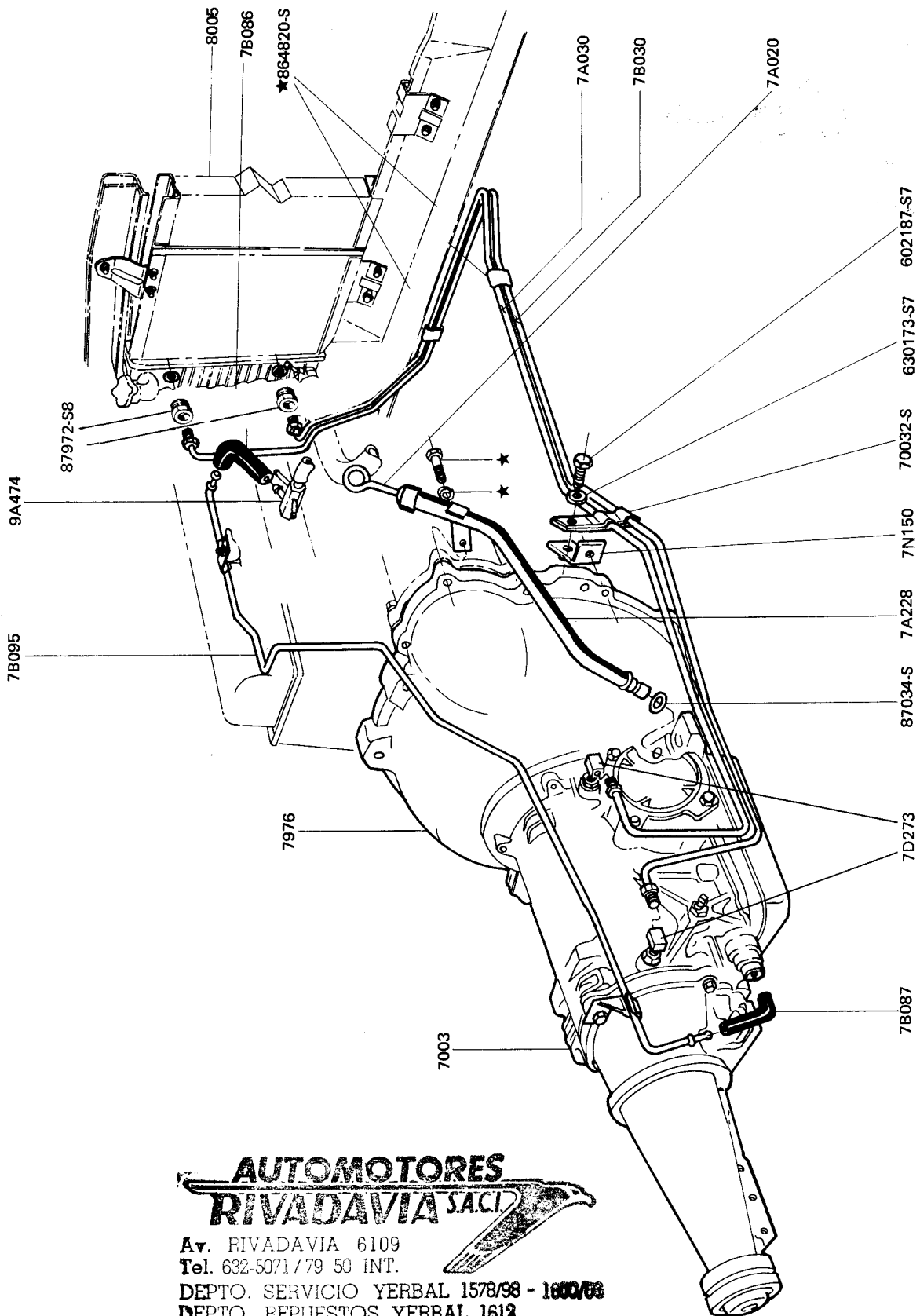

**AUTOMOTORES
RIVADAVIA S.A.C.I.**

Av. RIVADAVIA 6109

Tel. 632-5071 / 79 50 INT.

DEPTO. SERVICIO YERBAL 1578/98 - 1600/03

DEPTO. REPUESTOS YERBAL 1612

1406 - CAPITAL FEDERAL

SU CONCESIONARIO

PIEZAS PARA FALCON - FAIRLANE

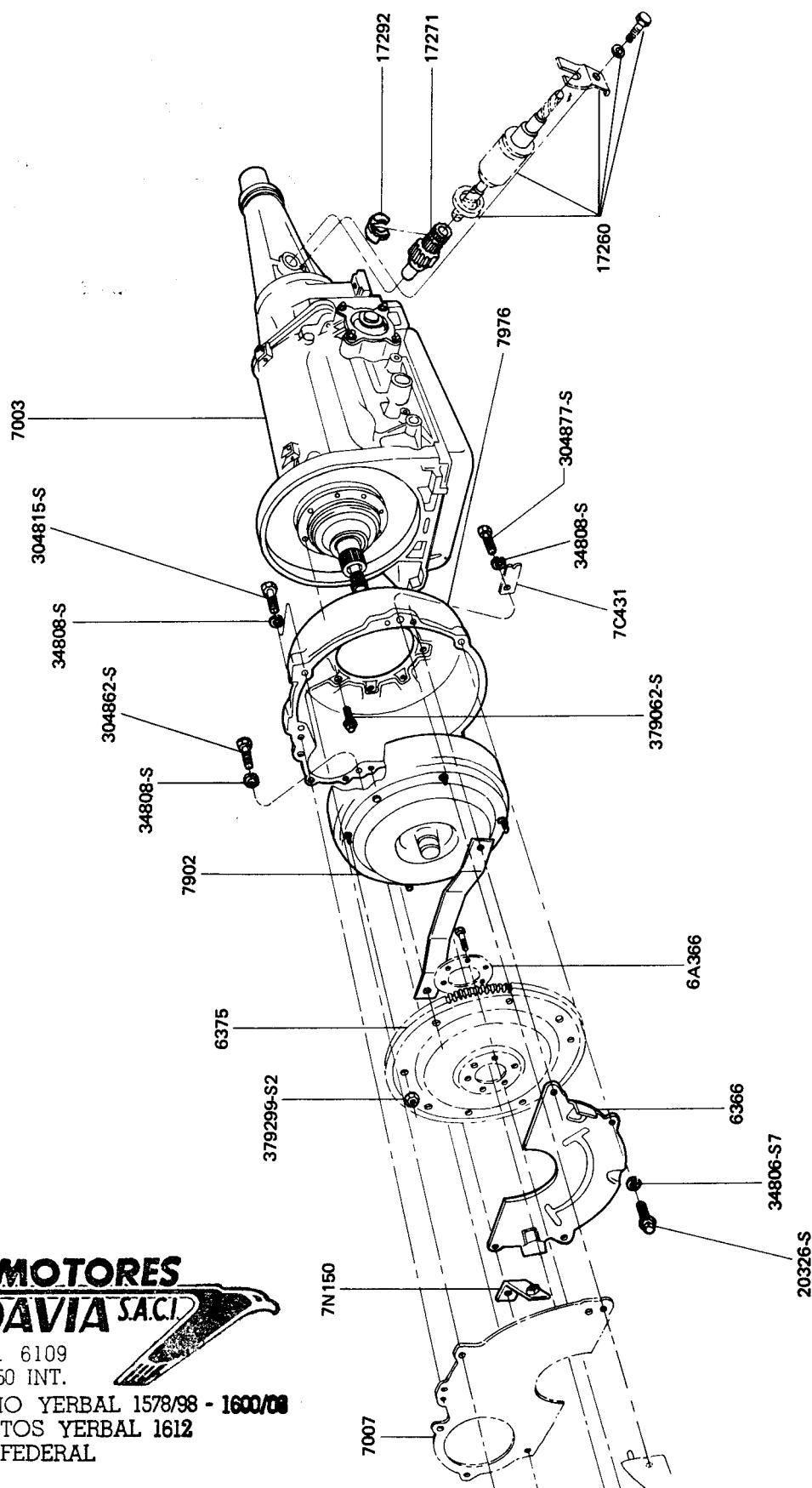

**AUTOMOTORES
RIVADAVIA S.A.C.I.**

Av. RIVADAVIA 6109
Tel. 632-5071/79 50 INT.

DEPTO. SERVICIO YERBAL 1578/98 - 1600/08

DEPTO. REPUESTOS YERBAL 1612

1406 - CAPITAL FEDERAL

SU CONCESIONARIO

PIEZAS PARA FALCON — FAIRLANE

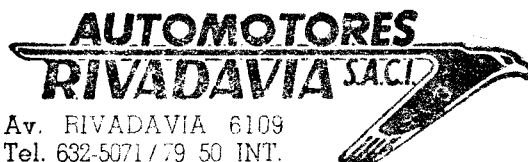

Av. RIVADAVIA 6109

Tel. 632-5071/79 50 INT.

DEPTO. SERVICIO YERBAL 1578/96 - 1600/98

DEPTO. REPUESTOS YERBAL 1612

1406 - CAPITAL FEDERAL

SU CONCESIONARIO

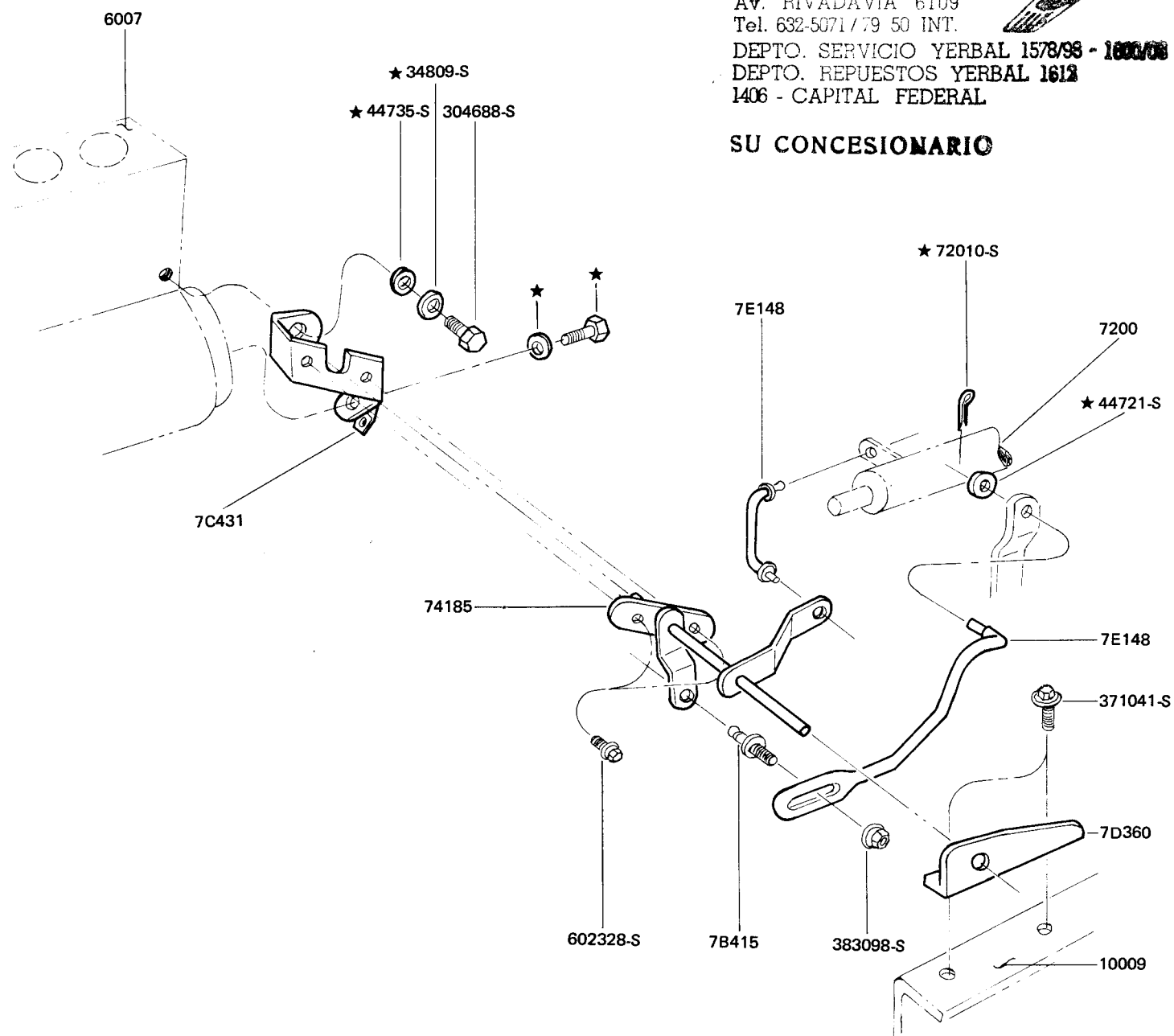

PIEZAS PARA FALCON - FAIRLANE

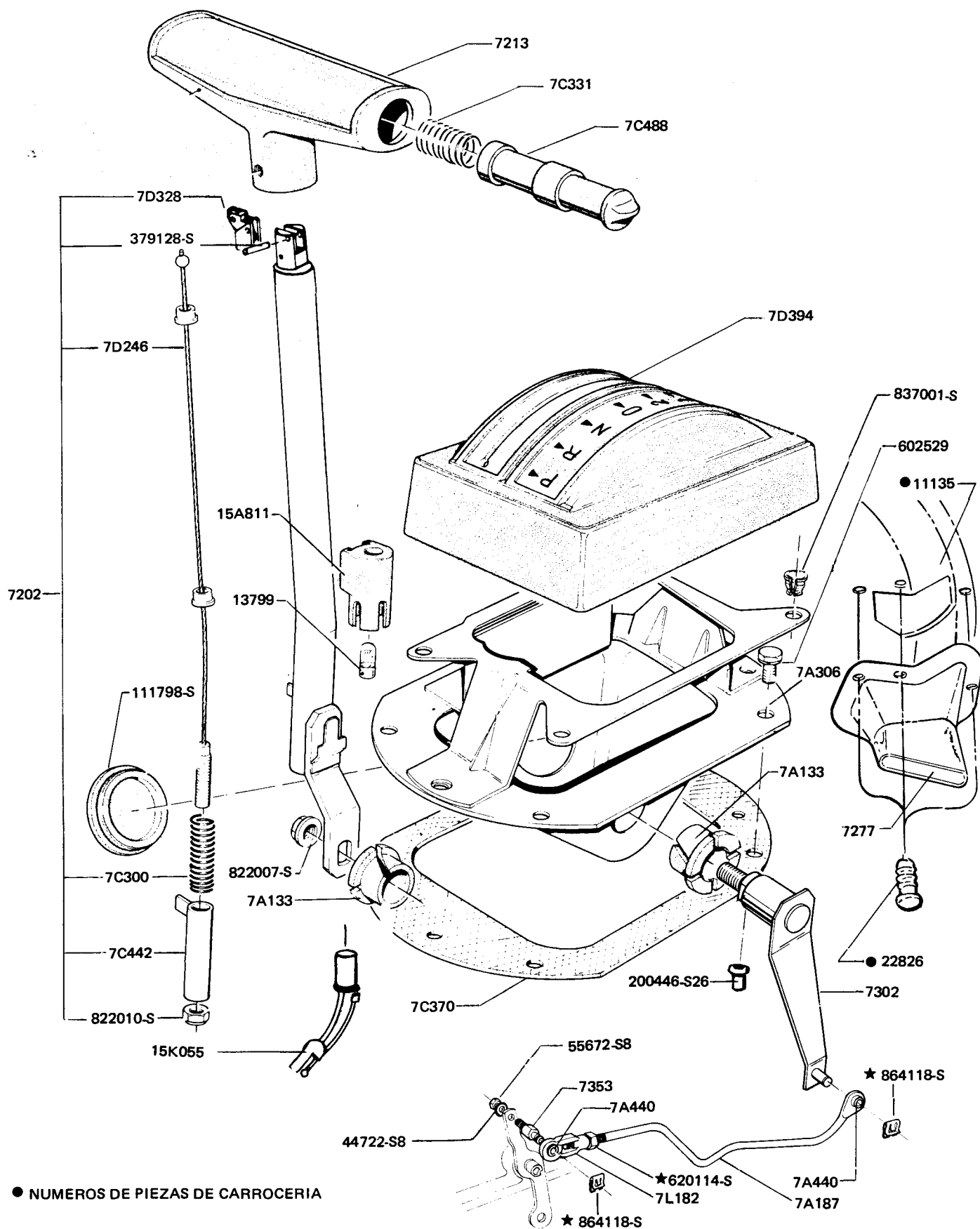

PIEZAS PARA FALCON - FAIRLANE

AUTOMOTORES RIVADAVIA S.A.C.I.

Av. RIVADAVIA 6109

Tel. 632-5071/79 50 INT.

DEPTO. SERVICIO YERBAL 1578/98 - 1600/00

DEPTO. REPUESTOS YERBAL 1612

1406 - CAPITAL FEDERAL

SU CONCESIONARIO

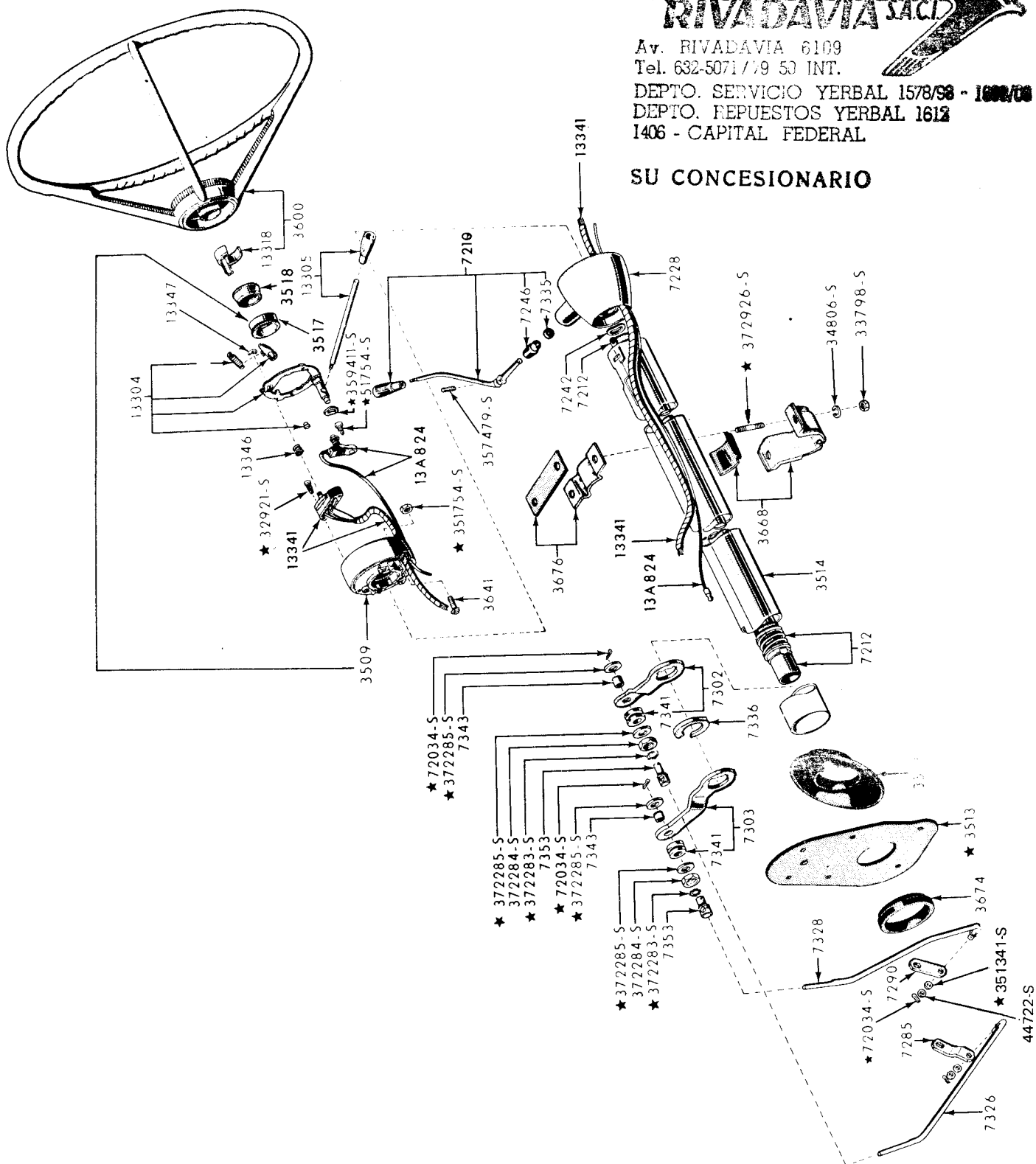

PIEZAS PARA FALCON - FAIRLANE

FAIRLANE 69/82
FALCON 73/4 - 78



Av. RIVADAVIA 6109
Tel. 632-5071 / 79 50 INT.
DEPTO. SERVICIO YERBAL 1578/98 - 1000/98
DEPTO. REPUESTOS YERBAL 1612
1406 - CAPITAL FEDERAL

SU CONCESIONARIO

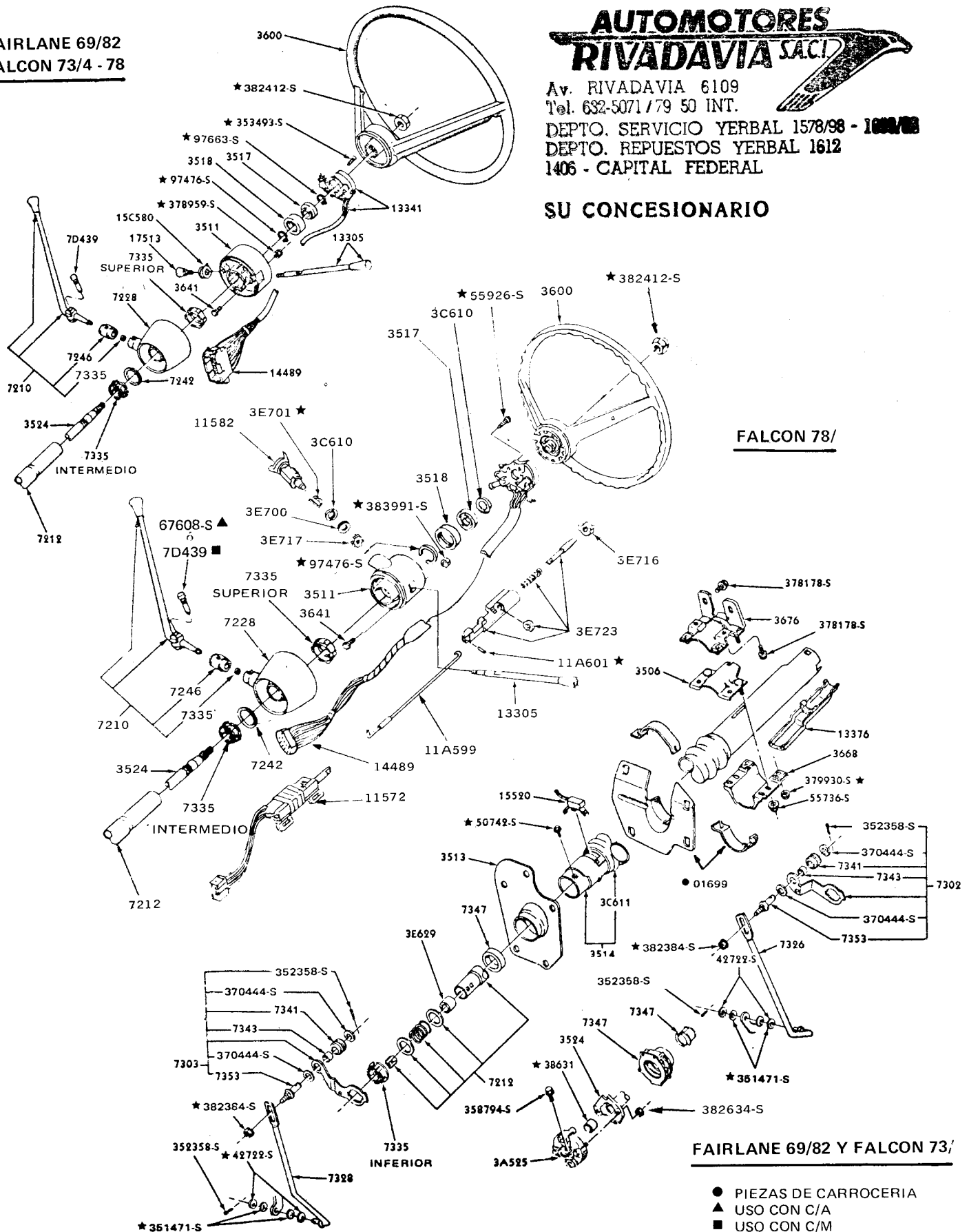

FALCON 78/

FAIRLANE 69/82 Y FALCON 73/

- PIEZAS DE CARROCERIA
- ▲ USO CON C/A
- USO CON C/M

PIEZAS PARA FALCON - FAIRLANE

UTOMOTORES
VADAVIA S.A.C.I.
 VADAVIA 6109
 5071 / 79 59 INT.
 SERVICIO YERBAL 1578/98 - 1612/99
 REPUESTOS YERBAL 1612
 CAPITAL FEDERAL
 NCESIONARIO

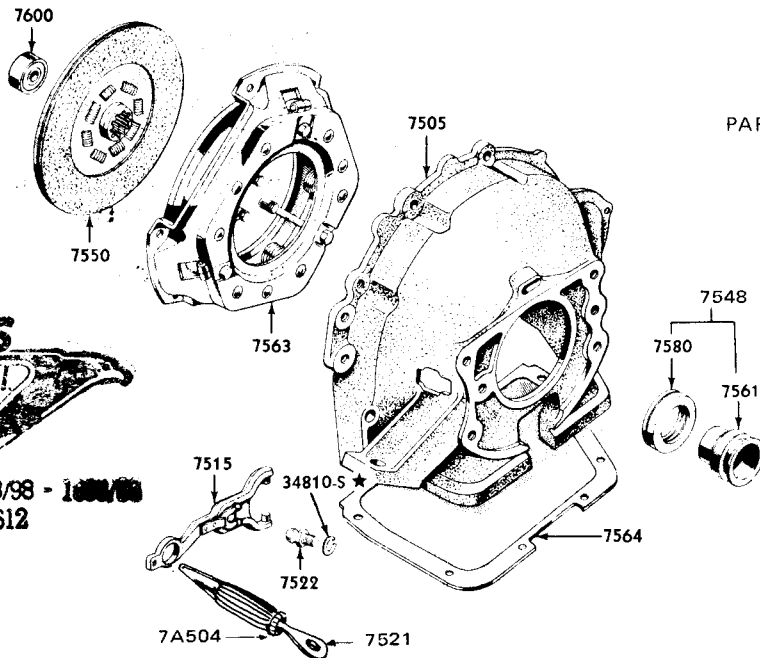

PARA VARILLAJE VER SEC. 20

"TIPICO" EMBRAGUE Y COMPONENTES - FAIRLANE 1969/

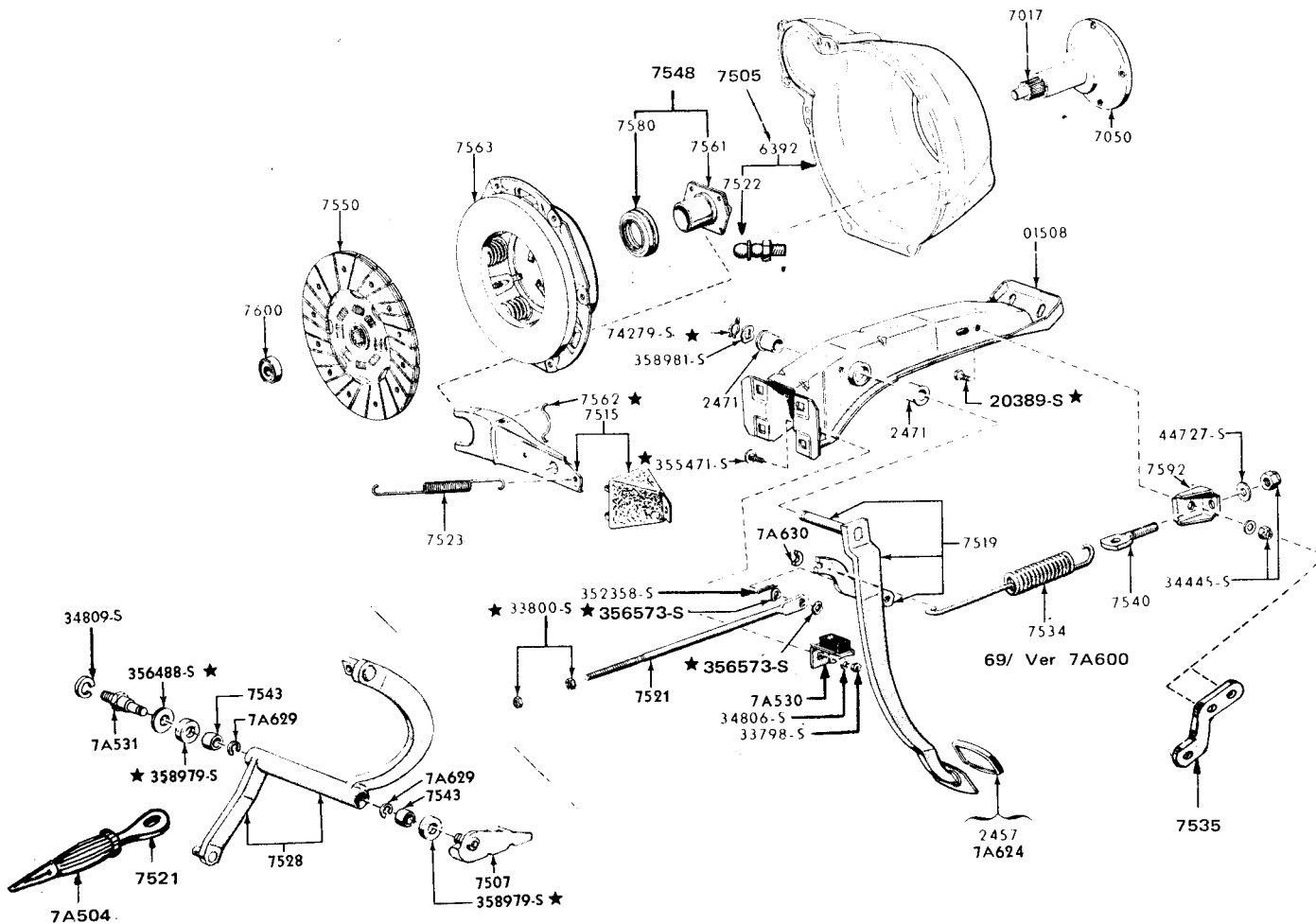

"TIPICO" EMBRAGUE Y COMANDOS - FALCON 1962/

PIEZAS PARA FALCON – FAIRLANE

| PIEZA N° | DESCRIPCION | MODELO | AÑO | CANT. |
|--------------------|---------------------------------------------------------|-----------------|---------|-------|
| 7003 | CAJA DE VELOCIDADES | | | |
| C2DZ-7003-G ★ | Componentes: Pág. 21 - 4 veloc. | X | 62/69 | 1 |
| BAC2DZ-7003-D ★ | Pág. 18 | X | 62/64 | 1 |
| BAC2DZ-7003-K ★ | Pág. 18 | X | 64/69 | 1 |
| C6OZ-7003-G ★ | Pág. 21 - 4 veloc. 3.25 | B | 69/73 | 1 |
| BAC9DZ-7003-A ★ | Pág. 19 - F.A.E. | X | 69/8-70 | 1 |
| BAC9OZ-7003-A ★ | Pág. 20 - 3.03 | B | 69/6-71 | 1 |
| BAD0DZ-7003-A ★ | Pág. 21 - 4 veloc. 3.25 | X | 70/2-73 | 1 |
| BAD0DZ-7003-B ★ | Pág. 19 - F.A.E. | X | 70/6-71 | 1 |
| BAD1OZ-7003-A | Pág. 20 - 3.03 | B | 71/82 | 1 |
| BAD3DZ-7003-A ● | Pág. 20 - 3.03 | X | 71/7-82 | 1 |
| BAD3DZ-7003-B | Pág. 22 - 4 veloc. Saginaw | X | 73/7-82 | 1 |
| BAE2DZ-7003-A | Pág. 20 - 3.03 | X | 82/ | 1 |
| BAE2DZ-7003-B | Pág. 22 - 4 veloc. Saginaw | X | 82/ | 1 |
| BAE2DZ-7003-C | Pág. 23 - 4 veloc. Hummer | X | 82/4-84 | 1 |
| E3FP-7003-AA (+) | Pág. 25 - C5 - Automática | X | 82/ | 1 |
| BAE4DZ-7003-A | Pág. 23 - 4 veloc. Hummer | X | 84/ | 1 |
| 7007 | PLACA TRASERA – MOTOR | | | |
| BAD8DZ-7007-A | 6 cil. | X | 62/ | 1 |
| | | B | 69/82 | 1 |
| RC5DZ-7007-D | 221" - C/A | X | 82/ | 1 |
| BAE2DZ-7007-A | 2.3 L | X | 82/ | 1 |
| | 377936-S - Tapón 6 cil. | X | 79/ | 1 |
| | | B | 79/82 | 1 |
| 7A020 | VARILLA – NIVEL ACEITE CAJA AUTOMATICA | | | |
| BAE2DZ-7A020-A | 221" - C/A | X | 82/ | 1 |
| 7A030-7B030 | TUBO – REFRIG. ACEITE CAJA AUTOMATICA | | | |
| BAE2DZ-7A030-A | Radiador a caja - 221" C/A | X | 82/ | 1 |
| BAE2DZ-7B030-A | Caja a radiador - 221" C/A | X | 82/ | 1 |
| | BA-70032-S - Clip - 221" C/A | X | 82/ | 1 |
| | 87972-S8 - Conector 5/16" - 1/8" x 1/2" x 20 - 221" C/A | X | 82/ | 2 |
| 7E046 | ESPACIADOR – COMANDO CAMBIOS | | | |
| BAD0DZ-7E046-A ★ | 4 veloc. | X | 70/2-73 | 1 |
| BAD3DZ-7E046-A | 4 veloc. | X | 73/ | 1 |
| | BA-450103-S ★ Tornillo autofrenante 3/8" - 16 x 1.12" | X | 73/ | 1 |
| 7E055 | VIROLA Y DIAL CONTROL SELECTOR CAJA VELOC. | | | |
| BAE2DZ-7E055-A | 221" C/A | X (54B-71C-97B) | 82/ | 1 |

PIEZAS PARA FALCON – FAIRLANE

| PIEZA N° | DESCRIPCION | MODELO | AÑO | CANT. |
|--------------------------------------------------------------------|------------------------------------------------------------------------------------------------------------------------------------------|-----------------------|-----------------------------------------|-----------------------|
| 7B071 BAE0DZ-7B071-A | RESORTE – RETORNO PALANCA DE CAMBIOS 221" C/A | X (54B-71C-97B) | 82/ | 1 |
| 7B086-7 BAE2DZ-7B086-A BAE2DZ-7B087-A | CONECTOR – TUBO VACIO MOTOR A TRANSMISION Del. 221" C/A Tras. 221" C/A | X X | 82/ 82/ | 1 1 |
| 7B095 BAE2DZ-7B095-A | TUBO DE VACIO – MOTOR A TRANSMISION 221" C/A | X | 82/ | 1 |
| 7E097 ★ C8AZ-7E097-A | ESPACIADOR – EJE PALANCA 4 veloc. | X-B | 69/2-73 | 1 |
| 7B100 BAE2DZ-7B100-A ● | TAPA – ABERTURA INDICADOR SELECTOR | X | 82/ | 1 |
| 7C102 BAC9OZ-7C102-A BAD3DZ-7C102-A BAD3DZ-7C102-B | SELLO – TUBO COLUMNA DIRECCION 4 veloc. | B X X | 69/82 73/ 73/ | 1 1 1 |
| 7B112 BAD0DZ-7B112-A ★ BAD3DZ-7B112-B | VARILLA – CAMBIO RETROCESO CAJA 4 VELOC. 379620-S100 Arandela seguro 352358-S7 Chaveta 374669-S2 ★ Arandela elástica | X X X X X | 70/2-73 73/ 69/2-73 73/ 73/ | 1 1 1 1 1 |
| 7B125 C0AA-7B125-A C9AZ-7B125-A ★ | PERNO – PALANCA CAMBIOS 4 veloc. | X X-B | 65/72 69/2-73 | 2 1 |
| 7A133 71EB-7A133-AA | BUJE – LEVA SELECTORA DE CAMBIOS 221" C/A | X (54C- 71C) | 82/ | 2 |
| 7L137 BAE2DZ-7L137-A | SOPORTE – TUBO DE VACIO CAJA AUTOMATICA 221" C/A | X | 82/ | 1 |

PIEZAS PARA FALCON – FAIRLANE

| PIEZA N° | DESCRIPCION | MODELO | AÑO | CANT. |
|---------------------------------------------------------------------------------------------------------------------------------------|----------------------------------------------------------------------------------------------------------------------------------------------------------|------------------------------------------------------------------|----------------------------------------------------|----------------------------|
| 7E138 C9ZZ-7E138-B 00GZ-7E138-B | GUARDAPOLVO – COMANDO CAMBIOS CAJA 4 VELOC. 56320-S ★ Tornillo y arandela | X-B X X-B | 69/2-73 73/ 69/2-72 | 1 1 2 |
| 7E148 BAE2DZ-7E148-A BAE2DZ-7E148-B | VARILLA – SELECTOR CONTROL CAJA AUTOMATICA Corta - 221" C/A Larga - 221" C/A | X (54B-71C-97B) X (54B-71C-97B) | 82/ 82/ | 1 1 |
| 7N150 BAE2DZ-7N150-A | SOPORTE – TUBO REFRIG. ACEITE CAJA AUTOMATICA 221" C/A E-602187-S - Tornillo - 221" C/A E-630173-S71 - Arandela Elástica - 221" C/A | X X X | 82/ 82/ 82/ | 1 1 1 |
| 7L182 72GB-7L182-AA | EXTREMO – VARILLA DE CAMBIOS 221" C/A | X (54C- 71C) | 82/ | 1 |
| 7A185 BAE2DZ-7A185-A | EJE – COMANDO CAJA VELOC. CONJUNTO 221" C/A | X (54B-71C-97B) | 82/ | 1 |
| 7A187 BAE2DZ-7A187-A | VARILLA – CONTROL CAMBIO VELOC. CAJA AUTOM. 221" C/A | X (54C- 71C) | 82/ | 1 |
| 7200 (+) BAD3DZ-7200-A06 ★ BAD4OZ-7200-A03 ★ BAD4OZ-7200-A06 ■ ★ BAD8DZ-7200-A ★ BAE2DZ-7200-A BAE2DZ-7200-B | COLUMNA DIRECCION CONJUNTO Pintar a tono Rojo Pintar a tono Pintar a tono 3 veloc. 221" C/A | X B B X X X (54B-71C-97B) | 73/4-78 71/77 71/82 78/7-82 82/ 82/ | 1 1 1 1 1 1 |
| 7202 82DT-7202-BA | PALANCA DE CAMBIOS – CAJA AUTOMATICA 221" C/A 379128-S Pasador E-822010-S72-Tuerca regulac. Cable mando N-800446-S36 - Tuerca remache | X (54C - 71C) X (54C - 71C) X (54C - 71C) X (54C - 71C) | 82/ 82/ 82/ 82/ | 1 1 1 4 |

SECCION 70 - 4

PIEZAS PARA FALCON – FAIRLANE

| PIEZA N° | DESCRIPCION | MODELO | AÑO | CANT. |
|--------------------------------------------------------------------------------------------------------------------------------------------------------------------------------------------------------------------|--------------------------------------------------------------------------------------------------------------------------------------------------------------------------------------------------------------------------------------------------------------------------------------------------------------|-----------------------------------------------------------------------------------------------------------------------------------------|---------------------------------------------------------------------------------------------------------------------------------------|-------------------------------------------------------------------------|
| 7208 01A-7208 | RESORTE - PALANCA CAMBIOS 3 veloc. | X | 65/72 | 1 |
| 7210 C9AZ-7210-J ★ | BASE - PALANCA CAMBIOS 4 veloc. | X-B | 69/2-73 | 1 |
| 7210 BAC2DZ-7210-BC ★ BAC4DZ-7210-A ★ BAC4DZ-7210-BC BAD00Z-7210-A BAD3DZ-7210-A06 BAD8DZ-7210-A BAD8DZ-7210-B BAD80Z-7210-A08 ★ BAE2DZ-7210-A BAE2DZ-7210-B BAE2DZ-7210-C | PALANCA - CAMBIOS (Ver 7K387) Cromada Std. De Lujo Perilla negra Negra 4 veloc. 3 veloc. Tabaco Negra - 3 veloc. Negra - 221" C/A 221" 4 veloc. 67608-S2 Espina elástica 3/16" x 1" - 221" C/A 379818-S78 ★ Tornillo (4 veloc.) 379996-S ★ Sello (4 veloc.) | X X X B X X X B (54F) X X (54B - 71C - 97B) X X (54B - 71C - 97B) X-B X-B X (54B - 71C - 97B) | 63/5-65 65/72 65/72 69/82 73/4-78 73/7-82 78/7-82 78/82 82/ 82/ 82/ 82/ 69/2-73 69/2-73 82/ | 1 1 1 1 1 1 1 1 1 1 1 1 2 2 1 |
| 7212 C2DZ-7212-A ★ BAC9DZ-7212-A BAC90Z-7212-B BAD3DZ-7212-A BAD8DZ-7212-A BAE2DZ-7212-A BAE2DZ-7212-B | TUBO - COLUMNA DIRECCION 3 veloc. 221" C/A | X X B X X X X (54B - 71C - 97B) | 62/5-68 68/72 69/82 73/4-78 78/7-82 82/ 82/ | 1 1 1 1 1 1 1 |
| 7213 C80Z-7213-F BAD6DZ-7213-A E3DZ-7213-A | PERILLA - PALANCA CAMBIOS (Ver 7217) 4 veloc. 4 veloc. 221" C/A | X-B X X (54C - 71C) | 69/2-73 73/7-82 82/ | 1 1 1 |
| 7A216 BAE2DZ-7A216-A | INSERTO - CONTROL SELECTOR CAJA VELOC. 221" C/A BA-385133-S - Tornillo | X (54B - 71C - 97B) X (54B - 71C - 97B) | 82/ 82/ | 1 2 |

PIEZAS PARA FALCON – FAIRLANE

| PIEZA N° | DESCRIPCION | MODELO | AÑO | CANT. |
|---------------------------------------------------------------------------------------------|---------------------------------------------------------------------------------------------------------------------------------|---------------------------------------------------------------------------------------|-------------------------------------------------------|---------------------------------|
| 7217 80MT-7217-AA | PERILLA - PALANCA CAMBIOS (Ver 7213) 4 veloc. | X | 82/ | 1 |
| 7E218 C9AZ-7E218-A | TRABA - LEVA CAMBIOS 4 veloc. | X-B | 69/2-73 | 1 |
| 7227 C9AZ-7227-A ★ 72GG-7227-BA | SOPORTE - PALANCA CAMBIOS 4 veloc. 2.3 L | X-B X | 69/2-73 82/ | 1 1 |
| 7228 FEK-7228-AP C8AZ-7228-A1 BAD3DZ-7228-A D6DZ-7228-A BAE2DZ-7228-A | SOPORTE - PALANCA CAMBIOS 3 veloc. 221" C/A BA-382852-S - Arandela elástica BA-379272-S - Tornillo traba | X B X X X (54B - 71C - 97B) X (54B - 71C - 97B) X (54B - 71C - 97B) | 62/72 69/82 73/4-78 78/ 82/ 82/ 82/ | 1 1 1 1 1 1 1 |
| 7A228 BAE2DZ-7A228-A BAE2DZ-7A228-B | TUBO - VARILLA NIVEL DE ACEITE CAJA AUTOMATICA 87034-S94 - Sello O'Ring 1/2" | X X X | 82/9-82 82/ 82/ | 1 1 1 |
| 7B233 C9OZ-7B233-A ★ BAE2DZ-7B233-A | PLACA - CUBIERTA ABERTURA PISO 4 veloc. 4 veloc. | B X | 69/2-73 70/ | 1 1 |
| 7242 B9MF-7242-B C2OZ-7242-A ★ | ARANDELA - PALANCA CAMBIOS A TUBO ESTABILIZ. | X B B | 62/72 71/82 69/70 | 1 1 1 |
| 7246 B8S-7246-A | AISLADOR - PALANCA CAMBIOS | X B | 62/ 69/82 | 1 1 |

SECCION 70 - 6
PIEZAS PARA FALCON – FAIRLANE

| PIEZA N° | DESCRIPCION | MODELO | AÑO | CANT. |
|------------------------------------------------------------------------------------------------------------------------------------------------------------------------------|--------------------------------------------------------------------------------------------------------------------------------------------------------------------------------------|-------------------------------------------------------------------------|---------------------------------------------------------------------------|-------------------------------------------|
| 7D246 80DT-7D246-AA | CABLE DE MANDO - PALANCA DE CAMBIOS 221" - C/A | X (54C - 71C) | 82/ | 1 |
| 7262 ★ C9ZZ-7262-A | RETEN - GUARDAPOLVO PALANCA CAMBIOS 4 veloc. | X-B | 69/2-73 | 1 |
| 7D273 E2SZ-7D273 | CONECTOR - TUBO DE ACEITE CAJA AUTOMATICA 221" - C/A | X | 82/ | 2 |
| 7277 D2OZ-7277-A BAD3DZ-7277-A02 BAD3DZ-7277-A03 BAD3DZ-7277-A04 ★ BAD3DZ-7277-A06 BAE2DZ-7277-A BAE2DZ-7277-B BAE2DZ-7277-C BAE2DZ-7277-D | GUARDAPOLVO - PALANCA CAMBIOS 4 VELOC. Azul (consola) Rojo (consola) Verde (consola) Negro (consola) 2.3 L 221" - C/A 221" - C/M 2.3 L - Interior | X X X X X X X (54C - 71C) X (54C - 54E - 71C) X | 69/ 73/7-82 73/7-82 73/78 73/7-82 82/ 82/ 82/ 82/ | 1 1 1 1 1 1 1 1 1 |
| 7285/90 BAD3DZ-7285-B BAD3DZ-7290-C BAD3DZ-7290-D | PALANCA DE CAMBIOS 3a. y 4a. Retroceso 1a. y 2a. 20388-S8 Bulón 3/8" - 16 x 1" | X X X X | 73/ 73/ 73/ 73/ | 1 1 1 3 |
| 7E291 ★ C9AZ-7E291-A | SOPORTE - INTERIOR PALANCA CAMBIOS 4 veloc. | X-B | 69/2-73 | 1 |
| 7C300 3008E-7C300-A | RESORTE - PALANCA DE CAMBIOS 221" C/A | X (54C - 71C) | 82/ | 1 |
| 7302 BAC8DZ-7302-A BAC9OZ-7302-B ★ BAD0DZ-7302-A BAD0OZ-7302-A ● BAD1OZ-7302-A BAD3DZ-7302-A 82DR-7302-CA | LEVA CAMBIOS 2a. y 3a. - COLUMNA DIRECCION Y CAJA AUTOMATICA 221" - C/A | X B X B B X X (54C - 71C) | 62/3-70 69/3-69 70/72 69/6-71 71/ 73/ 82/ | 1 1 1 1 1 1 1 |

PIEZAS PARA FALCON – FAIRLANE

| PIEZA N° | DESCRIPCION | MODELO | AÑO | CANT. |
|---------------------------------------------------------------------------------------------------------------------------------------------------------------------------------------------------|-------------------------------------------------------------------------------------------------------------------------------------------------------------------------------------------------------------------------------------------------------------------------------------------------------|----------------------------------------------------------------------------------------|-------------------------------------------------------------------------------------------------------------------------|---------------------------------------------------------------------------------------------|
| 7303 BAC8DZ-7303-A BAC9OZ-7303-B ★ BAD0DZ-7303-A BAD0OZ-7303-A ● BAD1OZ-7303-A BAD3DZ-7303-A | LEVA CAMBIOS 1a. y RETROCESO - COLUMNA DIREC. 3 veloc. | X B X B B X | 62/3-70 69/3-69 70/72 69/6-71 71/82 73/ | 1 1 1 1 1 1 |
| 7A306 D5RY-7A306-A | CAJA CUBIERTA - PALANCA DE CAMBIOS 221" - C/A 111798-ES - Tapón - 221" - C/A E-822007-S76 - Tuerca hexagonal - 221" - C/A E-857001-S - Retén cubierta 221" - C/A E-602529-S - Tornillo y Arandela - 221" - C/A | X (54C - 71C) X (54C - 71C) X (54C - 71C) X (54C - 71C) X (54C - 71C) | 82/ 82/ 82/ 82/ 82/ | 1 1 1 4 4 |
| 7C312 ★ C9AZ-7C312-A | LEVA - CAMBIOS 3a., 4a. y RETROCESO 4 veloc. 351467-S ★ Arandela expansora | X-B X-B | 69/2-73 69/2-73 | 2 2 |
| 7315 ★ C9OZ-7315-A | LEVA - CAMBIOS 1a. y 2a. 4 veloc. 351467-S ★ Arandela expansora | X-B X-B | 69/2-73 69/2-73 | 1 1 |
| 7326 C3DZ-7326-A ★ BAC9OZ-7326-C ★ BAD0DZ-7326-A ★ BAD0DZ-7326-B ★ BAD0DZ-7326-C ★ BAD1OZ-7326-A BAD1DZ-7326-A ★ BAD3DZ-7326-A BAD3DZ-7326-B ★ BAD3DZ-7326-D | VARILLA DE TRANSMISION 2a. y 3a. 2a. y 3a. 3a. y 4a. - 3.25 2a. y 3a. 2a. y 3a. 2a. y 3a. 2a. y 3a. - 3.03 2a. y 3a. - 3.03 3a. y 4a. - 3.25 3a. y 4a. - Saginaw 379620-S100 Anillo retén 3/8" - 4 veloc. 352358-S7 Chaveta 374669-S2 Arandela elástica | X B X X X B X X X X X X X X X X X X | 64/2-70 69/6-71 70/9-72 70/8-70 70/6-71 71/82 71/72 73/ 72/2-73 73/ 70/2-73 73/ 73/ | 1 1 1 1 1 1 1 1 1 1 1 1 1 1 1 1 1 1 1 |
| 7C327 EOSZ-7C327-A | BUJE - SOPORTE EJE REENVIO CAJA VELOCIDAD 221" - C/A | X (54B - 71C - 97B) | 82/ | 1 |

PIEZAS PARA FALCON – FAIRLANE

| PIEZA Nº | DESCRIPCION | MODELO | AÑO | CANT. |
|-----------------|-------------------------------------------------------|---------------------|---------|-------|
| 7328 | VARILLA DE TRANSMISION | | | |
| BAC2DZ-7328-A ★ | 1a. y retroceso | X | 62/64 | 1 |
| C3DZ-7328-A | 1a. y retroceso | X | 64/70 | 1 |
| BAC9OZ-7328-C ★ | 1a. y retroceso | B | 69/6-71 | 1 |
| BAD0DZ-7328-A ★ | 1a. y 2a. - 3.25 | X | 70/2-73 | 1 |
| BAD0DZ-7328-B ★ | 1a. y retroceso | X | 70/8-70 | 1 |
| BAD0DZ-7328-C ★ | 1a. y retroceso | X | 70/6-71 | 1 |
| BAD1OZ-7328-A | 1a. y retroceso | B | 71/82 | 1 |
| BAD1DZ-7328-A | 1a. y retroceso - 3.03 | X | 71/72 | 1 |
| BAD3DZ-7328-A | 1a. y retroceso - 3.03 | X | 73/ | 1 |
| BAD3DZ-7328-C | 1a. y 2a. - Saginaw | X | 73/ | 1 |
| | 379620-S100 Anillo retén 3/8" - 4 veloc. | X-B | 70/2-73 | 3 |
| | 352358-S7 Chaveta | X | 73/ | 1 |
| | 374669-S2 Arandela elástica | X | 73/ | 1 |
| 7D328 | PALANCA DE MANDO DEL TRINQUETE | | | |
| 3008E-7D328-A | 221" - C/A | X (54C - 71C) | 82/ | 1 |
| 7C331 | RESORTE - BOTON PALANCA DE CAMBIOS (Ver 7C491) | | | |
| E0BZ-7C331-A | 221" - C/A | X (54C - 71C) | 82/ | 1 |
| 7335 | CAMISA - PALANCA CAMBIOS | | | |
| B8S-7335-A | Intermedia - Columna dirección | X | 62/66 | 1 |
| C4AZ-7335-B ★ | | B | 69/71 | 1 |
| C8AZ-7335-A | | B | 69/71 | 1 |
| | | X | 78/ | 1 |
| BAC9OZ-7335-A | Superior - Columna dirección | B | 69/82 | 1 |
| BAD0OZ-7335-A | | B | 69/82 | 1 |
| BAD3DZ-7335-A | Inferior - Columna dirección | X | 73/ | 1 |
| D6DZ-7335-A | Intermedia - 3 veloc. | X | 78/ | 1 |
| 7336 | ESPACIADOR - PALANCA CAMBIOS | | | |
| C1DF-7336-A ★ | 3 veloc. | X | 62/5-68 | 1 |
| C5TZ-7336-A | | X | 68/72 | 1 |
| BAD0OZ-7336-A | | B | 71/82 | 1 |
| BAD3DZ-7336-A | | X | 73/ | 1 |
| 7341 | AISLADOR - VARILLAJE CAMBIOS | | | |
| D5AZ-7341-C | 221" - C/A | X | 70/ | 4 |
| | | X (54B - 71C - 97B) | 82/ | 1 |
| | | B | 70/82 | 4 |
| 7343 | JUEGO AISLADORES - SELECTOR CAMBIOS | | | |
| C3TZ-7343-A | ★ | X | 62/70 | 1 |
| BAC9OZ-7343-A | | B | 69/70 | 1 |
| 7347 | COJINETE - TUBO PALANCA CAMBIOS | | | |
| B9A-7347-A ★ | Plástico | X | 62/72 | 1 |
| C8AZ-7347-B1 | | B | 69/82 | 1 |
| BAC9OZ-7347-A | | B | 69/82 | 1 |

PIEZAS PARA FALCON – FAIRLANE

| PIEZA N° | DESCRIPCION | MODELO | AÑO | CANT. |
|------------------------------------------------------------------------------------------------|---------------------------------------------------------------------------------------------------------------------------------------------------------------------------------------------------|------------------------------------------------------------------------------|--------------------------------------------------------------------|--------------------------------------|
| 7348 ★ C9AZ-7348-A | RETEN - SOPORTE EJE PALANCA 4 veloc. | X-B | 69/2-73 | 1 |
| 7C349 ★ C9AZ-7C349-A | RESORTE - TRABA DE LEVAS 4 veloc. | X-B | 69/2-73 | 1 |
| 7353 B9AA-7353-B ★ BAC9OZ-7353-A ★ C2AZ-7353-A D1OZ-7353-A BAE2DZ-7353-A | CAMISA - VARILLA CAMBIOS Perno - 4 veloc. Perno - 4 veloc. 221" - C/A 352358-S7 Chaveta - 4 veloc. 35672-S - Tuerca autoblocante 44722-S - Arandela 4/16" - 221" C/A | X B X-B X X (54C - 71C) X-B X (54C - 71C) X (54C - 71C) | 62/70 69/6-71 69/2-73 73/ 82/ 69/2-73 82/ 82/ | 2 2 3 3 1 3 1 1 |
| 7D358 BAD0DZ-7D358-A | MARCO - GUARDAPOLVO PALANCA CAMBIOS 4 veloc. | X | 70/ | 1 |
| 7D360 BAE2DZ-7D360-A | SOPORTE - EJE REENVIO CAJA AUTOM. (7C431) 221" C/A 371041-S - Tornillo - 221" C/A | X (54B - 71C - 97B) X (54B - 71C - 97B) | 82/ 82/ | 1 2 |
| 7361 BAE0DZ-7361-A | PERNO - RETORNO PALANCA DE CAMBIOS 221" - C/A BA-51750-S Tornillo | X (54B - 71C - 97B) X (54B - 71C - 97B) | 82/ 82/ | 1 2 |
| 7D363 C5TZ-7D363-A | ESPACIADOR - LEVAS CAMBIOS | X | 68/72 | 2 |
| 7C370 76DT-7C370-BA | JUNTA - CUBIERTA PALANCA DE CAMBIOS 221" - C/A | X (54C - 71C) | 82/ | 1 |
| 7378 ★ C9AZ-7378-A | EJE - PALANCA CAMBIOS 4 veloc. 382535-S100 ★ Tuerca | X-B X-B | 69/2-73 69/2-73 | 1 2 |

SECCION 70 - 10

PIEZAS PARA FALCON – FAIRLANE

| PIEZA N° | DESCRIPCION | MODELO | AÑO | CANT. |
|--------------------------------------------------|-------------------------------------------------------------------------------------------------------------------------------------|------------------------------------------------------|----------------------------|------------------|
| 7K387 BAE2DZ-7K387-A | PALANCA DE CAMBIOS - CONJUNTO 2.3 L E-602186-S - Tornillo M8 x 16 - 2.3L E-630173-S71 - Arandela elástica - 2.3L | X X X | 82/ 82/ 82/ | 1 3 s/n |
| 7D394 74BB-7D394-AD | CUBIERTA - CAJA PALANCA DE CAMBIOS 221" - C/A | X (54C - 71C) | 82/ | 1 |
| 7E397 D1FZ-7E397-A | SELLO - EJE SELECTOR DE CAMBIOS 2.3L | X | 82/ | 1 |
| 7400 D1OZ-7400-A | COMANDO - CAMBIOS 4 VELOCIDADES 300910-S Tornillo 3/8" - 16 x 3.75" 302555-S Tornillo 7/16" - 14 x 3.75" | X X X | 73/ 73/ 69/ | 1 1 1 |
| 7C404 C8OZ-7C404-A | TUERCA - BASE PERILLA 4 veloc. | X | 69/7-82 | 1 |
| 7B415 BAD1DZ-7B415-A | PERNO - REGULACION VARILLA CAMBIOS 221" - C/A 383098-S - Tuerca y arandela 5/16" - 18 - 221" C/A | X X (54B - 71C - 97B) B X (54B - 71C - 97B) | 70/ 82/ 70/82 82/ | 2 1 2 1 |
| 7416 ★ C9AZ-7416-B | SOPORTE - PALANCA CAMBIOS 4 veloc. | X-B | 69/2-73 | 1 |
| 7C431 BAE2DZ-7C431-A | SOPORTE - EJE REENVIO CAJA AUTOMATICA (Ver 7D360) 221" - C/A 304688-S - Tornillo 1/2" - 23 - 221" C/A | X (54B - 71C - 97B) X (54B - 71C - 97B) | 82/ 82/ | 1 1 |
| 7D439 BAD5DZ-7D439-A BAD8DZ-7D439-A | PERNO - PIVOTE PALANCA CAMBIOS 3 veloc. | X B X | 73/4-78 69/82 78/ | 1 1 1 |

PIEZAS PARA FALCON – FAIRLANE

| PIEZA N° | DESCRIPCION | MODELO | AÑO | CANT. |
|-------------------------------------------------------------------------------------------------|------------------------------------------------------------------------------------------------------------------------------------------------------------------------------------------------------------------------------------------------------------------------------|-------------------------------------------|-----------------------------------------------------------------------|-------------------------------------------------|
| 7A440 72GB-7A440-AA | BUJE - VARILLA DE CAMBIOS 221" - C/A | X (54C - 71C) | 82/ | 2 |
| 7C442 72GB-7C442-AA | TRABA SELECTORA - PALANCA CAMBIOS 221" - C/A | X (54C - 71C) | 82/ | 1 |
| 7A482 BAE2DZ-7A482-A | CABLE - CONTROL CAMBIO VELOCIDADES 221" - C/A | X | 82/ | 1 |
| 7C488 E0BZ-7C488-A | BOTON - ACCIONAMIENTO PALANCA DE CAMBIOS 221" - C/A | X (54C - 71C) | 82/ | 1 |
| 7A504 BAD6AZ-7A504-A ● | EXTENSION - VARILLA PALANCA EMBRAGUE | B X | 69/82 70/ | 1 1 |
| 7505 BAC9DZ-7505-A BAC9TZ-7505-A | CUBREVOLANTE (Ver 6392) 3.03 y 4 veloc. 3.03 292" 34670-S Tuerca 7/16" - 14 - 221" XP y SP 304847-S Bulón 7/16" - 14 x 2 1/8" - 221" - 188" - 221" - 221" 304877-S Bulón 7/16" - 14 x 2 3/8" 304903-S Bulón 7/16" - 14 x 2 3/4" - 292" | B X B X X X B X B | 69/ 69/82 69/82 69/ 73/ 62/ 69/82 82/ 69/7-82 | 1 1 1 s/n 2 3 3 s/n s/n |
| 7507 BAC1DD-7507-A ★ BAC8DZ-7507-A C2OZ-7507-A C6OZ-7507-B1 BADODZ-7507-A | SOPORTE - NIVELADOR EMBRAGUE 221" | X X B B X | 62/10-68 68/2-70 69/82 69/82 70/ | 1 1 1 1 1 |

SECCION 70 - 12
PIEZAS PARA FALCON – FAIRLANE

| PIEZA Nº | DESCRIPCION | MODELO | AÑO | CANT. |
|-----------------------------------------------------------------------------------------------------------------------------------------------------|--------------------------------------------------------------------------------------------------|-----------------------------------------------------|------------------------------------------------------------------------|------------------------------------------------|
| 7B507 ★ C0DZ-7B507-A | RETEN - SELLO VARILLA PEDAL EMBRAGUE | X | 62/70 | 1 |
| 7512 100E-7512 | ARANDELA - EJE PEDAL DE FRENO Y EMBRAGUE 221" - C/A | X | 82/ | 2 |
| 7513 BAC9OZ-7513-A BAC9OZ-7513-B 74BR-7513-C | GUARDAPOLVO - HORQUILLA DESEMBRAGUE 292" 2.3L | X B B X | 62/ 69/82 69/82 82/ | 1 1 1 1 |
| 7515 BAC9OZ-7515-A BAC9OZ-7515-B 74BR-7515-C | HORQUILLA - DESEMBRAGUE 292" 2.3L | X B B X | 62/ 69/82 69/82 82/ | 1 1 1 1 |
| 7517 ★ C0DD-7517-A | BUJE - EJE NIVELADOR EMBRAGUE | X | 62/63 | 4 |
| 7519 C1DD-7519-A ★ C8OZ-7519-A ★ BAD0OZ-7519-A BAD0DZ-7519-A BAD2DZ-7519-A BAD3DZ-7519-A BAD3DZ-7519-B BAE2DZ-7519-A | PEDAL EMBRAGUE 221" SP 221" 2.3L | X B B X X X X X X (97) X | 62/70 69/4-70 70/82 70/5-72 72 73/ 73/ 74/ 82/ | 1 1 1 1 1 1 1 1 1 1 |
| 7521 BAC0DZ-7521-A BAC1DD-7521-A ★ BAC9OZ-7521-B BAD6AZ-7521-A ● | VARILLA - PALANCA EMBRAGUE A horquilla A horquilla 352358-S7 Chaveta | X X B X B X X | 62/2-70 62/2-70 69/82 70/ 69/82 70/ 70/ | 1 1 1 1 1 1 2 |

● Para unidades anteriores al 26-3-76, reemplazar en conjunto con BAD6AZ-7A504-A.

PIEZAS PARA FALCON – FAIRLANE

| PIEZA N° | DESCRIPCION | MODELO | AÑO | CANT. |
|---------------------------------------------------------------------------------------------------------------------|-------------------------------------------------------------------------------------------------------------------|--------------------------------------|--------------------------------------------------------------------|-------------------------------------|
| 7522 TAAA-7522-A | MUÑON - HORQUILLA DESEMBRAGUE | X B | 62/ 69/82 | 1 1 |
| 7523 C3DZ-7523-A BAC6DZ-7523-A BAC9OZ-7523-A BAD8DZ-7523-A | RESORTE - PEDAL EMBRAGUE Con D/P. | X X B X | 62/10-66 66/ 69/82 78/ | 1 1 1 1 |
| 7526 C0AZ-7526-A BAD0DZ-7526-A | BUJE - PEDAL DE EMBRAGUE | B X | 69/82 70/ | 1 1 |
| 7528 BAC2DZ-7528-A BAC8DZ-7528-A BAC9OZ-7528-B BAC9OZ-7528-C ★ BAC9AZ-7528-B BAD3DZ-7528-A | BARRA NIVELADORA - EMBRAGUE 292" - Externa 292" - Interna 221" 377475-S ★ Tuerca | X X B B B X B | 62/10-68 68/2-70 69/82 69/82 69/82 70/ 69/82 | 1 1 1 1 1 1 1 |
| 7A530 C0DZ-7A530-A ★ BAD0DZ-7A530-A★ BAD3DZ-7A530-A | SOPORTE - TOPE PEDAL EMBRAGUE | X X X | 62/2-70 70/72 73/ | 1 1 1 |
| 7A531 ★ C1DD-7A531-A | PIVOTE - EJE ESTABILIZADOR EMBRAGUE | X | 62/70 | 1 |
| 7A533 C6OZ-7A533-C1 BAD0DZ-7A533-A | SELLO - VARILLA PEDAL EMBRAGUE | B X | 69/82 70/ | 1 1 |
| 7534 C2AZ-7534-A C8OZ-7534-B C8OZ-7534-A BAD3DZ-7534-A EOTZ-7534-B | RESORTE - PALANCA PEDAL EMBRAGUE (Ver 7A600) 170" - 187" 188" 221" SP 221" 221" 2.3L | X B X X X (97) X X | 62/69 69/82 73/ 73/ 74/ 73/ 82/ | 1 1 1 1 1 1 1 |

SECCION 70 - 14
PIEZAS PARA FALCON – FAIRLANE

| PIEZA N° | DESCRIPCION | MODELO | AÑO | CANT. |
|---------------------------------------------------------------------------------------------------------------------------------------------------------|---------------------------------------------------------------------------------------------------------------------------------------|------------------------------------------------|---------------------------------------------------------------------------|-------------------------------------------|
| 7535 C8OZ-7535-A1 BAC9DZ-7535-A ★ BAD3DZ-7535-A | SOPORTE - RESORTE PEDAL EMBRAGUE | B X X | 69/82 69/72 73/ | 1 1 1 |
| 7540 B7A-7540-A | RETEN - RESORTE PEDAL EMBRAGUE | X | 62/70 | 1 |
| 7542 C6OZ-7542-B BAD8DZ-7542-A ★ | SOPORTE - RESORTE NIVELADOR EMBRAGUE Con D/P. | B X-B | 69/6-78 78/7-82 | 1 1 |
| 7543 C1DD-7543-A C1AA-7543-A | CAMISA - EJE ESTABILIZADOR EMBRAGUE 292" | X B B | 62/ 69/82 69/82 | 2 1-2 1 |
| 7B544 C8ZZ-7B544-B | CUBIERTA - ALMOHADILLA PEDAL EMBRAGUE | B | 69/82 | 1 |
| 7548 D2OZ-7548-A1 C7AZ-7548-A 74BR-7548-D | COJINETE Y MAZA - EMPUJE EMBRAGUE 188" - 221" 221" 188" 221" SP 221" 2.3L | X B X (97) X X (97) X | 69/ 69/82 73/ 73/ 74/ 82/ | 1 1 1 1 1 1 |
| 7550 BAC1DD-7550-E BAC7DZ-7550-A BAC9OZ-7550-A BAD0DZ-7550-A ★ BAD0DZ-7550-B BAD3DZ-7550-A BAC9TZ-7550-A 74BR-7550-D | DISCO DE EMBRAGUE 221" Caja 3.03 y 4 veloc. 292" 221" XP 221" XP - Caja 3.03 y 3.25 221" SP 221" 2.3 L | X B X B X X X X (97) X | 62/6-71 69/82 69/ 69/82 70/6-71 70/72 73/ 74/ 82/ | 1 1 1 1 1 1 1 1 1 |
| 7K553 BAE2DZ-7K553-A | CABLE - COMANDO EMBRAGUE 2.3 L | X | 82/ | 1 |

PIEZAS PARA FALCON – FAIRLANE

| PIEZA Nº | DESCRIPCION | MODELO | AÑO | CANT. |
|------------------------------------------------------------------------------------------------------------------------------------------|-------------------------------------------------------------------------------------------------------------------------------------------------------------------------------------------------------------------------|----------------------------------------------------------------------------------|----------------------------------------------------------------------------------------------|--------------------------------------------------------------|
| 7561 BAC0DD-7561-A ★ BAC9OZ-7561-A C7AZ-7561-A | MAZA - EMPUJE EMBRAGUE (Ver 7548) 292" 221" SP 221" | X B X X (97) | 62/69 69/82 73/ 74/ | 1 1 1 1 |
| 7563 BAD0DZ-7563-A ★ BAC8DZ-7563-A BAC9OZ-7563-A BAC9OZ-7563-B BAC9TZ-7563-A B1BR-7563-A B1BR-7563-B | PLACA - PRESION EMBRAGUE 221" XP 170" - 187" - 188" 221" 221" 221" 221" SP 2.3 L 2.3 L 382087-S2 Bulón 5/16" - 18 x .92" BA-450020-S Bulón 5/16" - 18 x .94" - 221" SP | X X X B B X (97) X X (54 - 71) X (97) X B X | 70/72 62/ 69/ 69/82 69/82 73/ 73/ 82/ 82/ 69/ 71/82 73/ | 1 1 1 1 1 1 1 1 1 6 6 6 |
| 7564 BAC5TZ-7564-A | GUARDAPOLVO - CUBREVOLANTE 292" | B | 69/82 | 1 |
| 7A572 BAC9OZ-7A572-A BAC9OZ-7A572-B | SOPORTE - NIVELADOR EMBRAGUE 221" 221" 292" 20542-S Bulón 7/16" - 14 x 2 3/8" 304877-S - Bulón 7/16" - 14 x 2 3/8" | B X B X-B X | 69/82 70/ 69/82 69/7-82 82/ | 1 1 1 1 1 |
| 7580 C7AZ-7580-A C0TZ-7580-A1 C7AA-7580-A | COJINETE - EMPUJE EMBRAGUE (Ver 7548) 292" 221" SP 221" | X B X X (97) | 62/69 69/82 73/ 74/ | 1 1 1 1 |
| 7583 A-7583-A 8OZ-7583-B AD3DZ-7583-A AD3DZ-7583-B AE2DZ-7583-A | TOPE - SOPORTE PEDAL FRENO Y EMBRAGUE En pedal 221" SP 2.3 L | X B X X X | 62/ 69/82 73/ 73/ 82/ | 1 1 1 1 1 |

PIEZAS PARA FALCON – FAIRLANE

| PIEZA N° | DESCRIPCION | MODELO | AÑO | CANT. |
|-----------------------------------------------------------------------------|---------------------------------------------------------------------------------------------|-----------------------|-------------------------------------------|-----------------------|
| 7592 ★ C0DD-7592-A | ESLABON - RESORTE PEDAL EMBRAGUE 188" 34445-S8 Tuerca | X X | 62/70 62/70 | 1 s/n |
| 7600 C0DD-7600-A BAC0DD-7600-A ★ BAC7DZ-7600-A 70-7600-B | COJINETE - PILOTO EMBRAGUE Caja importada 221" Caja 3.03 y 4 veloc. 292" | X X B X B | 62/6-71 62/64 69/82 70/ 69/82 | 1 1 1 1 1 |
| 7A600 BAC9DZ-7A600-A BAD2DZ-7A600-A | RESORTE - PALANCA PEDAL EMBRAGUE (Ver 7534) 188" 221" 221" | X X X | 69/72 69/5-72 72 | 1 1 1 |
| 7B602 74BR-7B602-A | PERNO - HORQUILLA DESEMBRAGUE 2.3 L | X | 82/ | 1 |
| 7A624 C0DD-7A624-A ★ BAC6DZ-7A624-A BAC9OZ-7A624-B | ALMOHADILLA - PEDAL EMBRAGUE Y FRENO Tipo elevado | X X B | 62/69 62/ 69/82 | 2 2 1 |
| 7A629 C1DD-7A629-A | RETEN - EJE ESTABILIZADOR EMBRAGUE | X-B | 62/ | 1 |
| 7A630 C1DZ-7A630-A ★ C1AA-7A630-A | AISLADOR - RESORTE PEDAL EMBRAGUE En 7535 | X X | 62/72 69/72 | 1 1 |

PIEZAS PARA FALCON - FAIRLANE

| PIEZA N° | DESCRIPCION | MODELO | AÑO | CANT. |
|------------------------------------------------------------------------------------------------------------------------------------------------------------------------------------------------------------------------------------------------------------------------------------------------------------------------------------------------------------------------------------------------------------------|------------------------------------------------------------------------------------------------------------------------------------------------------------------------------------------------------------------------------|-----------------------|---------------------------------|-----------------------|
| 7902 DO0Z-7902-A | CONVERTIDOR - CONJUNTO 221" - C/A | X | 82/ | 1 |
| 7976 RD1DZ-7976-A | CARCASA CONVERTIDOR 221" - C/A 34808-S - Arandela de seguridad 7/16" - 221" C/A 304815-S - Tornillo - 221" C/A 304877-S - Bulón 7/16" - 14 x 2 3/8" - 221" C/A 379062-S - Bulón 3/8" - 16 x 1 3/4" - 221" C/A | X X X X X | 82/ 82/ 82/ 82/ 82/ | 1 4 2 1 7 |
| <p style="text-align: center;">  AUTOMOTORES RIVADAVIA S.A.C.I. Av. RIVADAVIA 6109 Tel. 632-5071/79 50 INT. DEPTO. SERVICIO YERBAL 1578/98 - 1406 DEPTO. REPUESTOS YERBAL 1612 1406 - CAPITAL FEDERAL SU CONCESIONARIO </p> | | | | |

PIEZAS PARA FALCON – FAIRLANE

BAC2DZ-7003-D

| CANT. | PIEZA Nº | DESCRIPCION | CANT. | PIEZA Nº | DESCRIPCION |
|-----------------------------------------------------------------------------------|----------------|-----------------------------------|-------|---------------|-------------------------------------------------------------|
| 1 | C0DR-7006-A ★ | Carcasa | 1 | C1DZ-7102-B ★ | Engranaje de 2a. |
| 1 | C2DZ-7017-B ★ | Eje directa | 2 | C2DZ-7107-C | Aro sincronizador |
| 1 | C3AZ-7025-C1 | Cojinete de directa | 2 | C2DZ-7109-A ★ | Aro retén |
| 1 | 8A-7026 | Aro retén eje directa | 1 | C0DR-7111-A ★ | Eje cuádruple |
| 1 | C0DR-7030-A ★ | Aro retén eje acanalado | 1 | C0DR-7119-A ★ | Arandela empuje cuádruple del. |
| 1 | C0DP-7A034-B | Buje carcasa extensión | 13 | C0DR-7120-A ★ | Rodillo cojinete piloto |
| 1 | C1DR-7A039-A ★ | Carcasa extensión | 44 | C0DZ-7121-A | Rodillo cojinete cuádruple |
| 2-6 | 20390-S8 | Bulón 7/16" - 14 x 1 - Extensión | 2-4 | 372509-S ★ | Arandela 3/64" - tope de rodillos y Eje engranaje cuádruple |
| s/n | 34808-S7 ★ | Arandela seguro - 7/16" | 1 | 372510-S ★ | Aro retén sincronizador 1 3/16" x 1" |
| 1 | 8A-7040 ★ | Deflector aceite cojinete directa | 1 | C3AZ-7140-A | Eje engranaje retroceso, largo 5.30" |
| 3 | C0DR-7A044-A | Cuña segunda y maza embrague | 1 | C1DR-7141-A ★ | Engranaje retroceso |
| 1 | C0DR-7050-B ★ | Retén cojinete directa | 1 | C0DR-7155-A ★ | Placa cuádruple y retroceso |
| 1 | C0DR-7052-A | Sello aceite extensión | 1 | C0DZ-7222-A ★ | Tapa |
| 1 | C0DR-7061-A ★ | Eje acanalado | 1 | C0DZ-7223-A ★ | Junta tapa |
| 2 | 372511-S ★ | Aro retén cojinete eje acanalado | 1 | C0DR-7233-C ★ | Camisa leva horquilla cambios |
| 1 | 8A-7064 | Aro retén transmisión eje directa | 1 | C2DZ-7282-A ★ | Leva y eje de 1a. y retroceso |
| 1 | C0DR-7086-A ★ | Junta extensión a carcasa - 62 | | | |
| 1 | C4AZ-7086-B | Junta extensión a carcasa | 4 | 34806-S7 | Arandela de presión 5/16" |
| 1 | C1DR-7100-A ★ | Engranaje 1a. y retroceso | 1 | 353078-S | Bolilla traba sinfin |
| Los componentes que no figuran en este listado, no se suministran como repuestos. | | | | | |

BAC2DZ-7003-K

| | | | | | |
|-----|-------------------|------------------------------------|-----|------------------|---------------------------------------|
| 1 | BAC0DD-7006-A ★ | Carcasa | 88 | C0DZ-7121-A | Rodillo cojinete cuádruple |
| 1 | BAC9DZ-7R016-A ★● | Juego de reparación | 1 | BAC6DZ-7124-A ▲★ | Sincronizador conjunto |
| 1 | BAC2DZ-7017-B ★ | Eje de directa | 1 | BAC3AZ-7140-A ★ | Eje engranaje libre retroceso |
| 1 | C3AZ-7025-C1 | Cojinete de directa | 1 | BAC9DZ-7141-A ★ | Engranaje de retroceso |
| s/n | BA8A-7026 | Retén cojinete directa | 1 | BAC0DR-7155-A ★ | Placa de cuádruple y retroceso |
| 1 | BAC6DZ-7034-A ★ | Tapa ventilación | 1 | BAC0DZ-7222-A ★ | Tapa caja de veloc. |
| 1 | BAC0DP-7A034-B | Buje extensión | 1 | BAC6DZ-7223-A ★ | Junta tapa |
| 1 | BAC1DR-7A039-A ★ | Extensión | 1 | BAC9DZ-7231-A ★ | Horquilla cambios - 1a. y retroceso |
| 1 | BAC9DZ-7040-A ★ | Deflector aceite cojinete directa | 1 | BAC9DZ-7233-A ★ | Camisa leva horquilla cambios |
| s/n | BAC3AZ-7A044-A ★ | Placa selector sincronizador | 1 | BAC9DZ-7234-A ★ | Resorte horquilla cambios |
| 1 | BAC0DR-7050-B ★ | Retén cojinete directa | 1 | BAC9DZ-7235-A ★ | Perno leva horquilla cambios |
| s/n | BAC0DR-7051-A ★ | Junta retén cojinete directa | 1 | BAC6DZ-7280-A ▲★ | Leva y eje - 2a. y 3a. |
| 1 | BAC0DR-7052-A ★ | Sello aceite extensión | 1 | BAC9DZ-7282-A ★ | Leva y eje - 1a. y retroceso |
| 1 | BAC0DR-7061-A ★ | Eje acanalado | 1 | BAC9DZ-7285-A ★ | Brazo palanca de 2a. y 3a. |
| 1 | BAC9DZ-7064-A ★ | Aro retén cojinete directa | 2 | BAC0DR-7288-A ★ | Sello aceite leva de cambios |
| 1 | 8D-7065 | Cojinete eje acanalado | 1 | BAC9DZ-7290-A × | Brazo palanca de 1a. y retroceso |
| 1 | BA-7085-A ★ | Retén coj. eje acanalado (mandado) | | | |
| 1 | BAC3AZ-7086-A ★ | Junta carcasa a extensión | 1 | BAC0DR-17285-A ★ | Engranaje velocímetro |
| | | | s/n | BA-20366-S★ | Bulón retén cojinete directa |
| 1 | BAC9DZ-7100-A ★ | Engranaje de 1a. y retroceso | s/n | BA-20390-S | Bulón extensión |
| 1 | BAC3DZ-7E100-A ★ | Espaciador cojinete directa | s/n | BA-34806-S | Arandela bulón retén cojinete directa |
| 1 | BAC6DZ-7102-A ▲★ | Engranaje de 2a. | s/n | BA-34808-S ★ | Arandela bulón extensión |
| 2 | BAC2DZ-7107-C | Anillo de sincronizador | 2 | BA-73775-S ★ | Traba palanca de cambios |
| 2 | BAC2DZ-7109-A ★ | Retén de sincronizado | 6 | BA-353064-S★ | Tapón drenaje |
| 1 | BAC9DZ-7111-A ★ | Eje cuádruple | 1 | 353078-S | Traba eje acanalado |
| 1 | BAC1DR-7113-A ★ | Engranaje cuádruple | 2 | BA-353081-S | Bolilla retén camisa de levas |

▲ Para reemplazar diseño usado hasta 4-66, ver Boletín de Servicio S-386 de fecha 6-29-66.

● Juego reparación mecanismo sincronizador, ver Boletín de Servicio Nº 214 de fecha 18-8-71. Compuesto por

PIEZAS PARA FALCON - FAIRLANE

BAC2DZ-7003-K

| CANT. | PIEZA Nº | DESCRIPCION | CANT. | PIEZA Nº | DESCRIPCION |
|-------|-----------------|-----------------------------------|-------|----------------|----------------------------------|
| 1 | BAC0DR-7115-B ★ | Espaciador eje de cuádruple | 4 | BA-372509-S ★ | Arandela separador rodillos |
| 1 | BAC3AZ-7119-C ★ | Arandela trasera cuádruple - int. | s/n | BA-372110-S | Bulón y arandela fijación tapa |
| 1 | BAC9DZ-7119-A ★ | Arandela delantera cuádruple | 1 | BA-372510-S | Aro retén cuba embrague sincron. |
| 1 | BAC9DZ-7119-C ★ | Arandela trasera cuádruple - ext. | 1 | BA-372511-S1 ★ | Retén sinfín velocímetro Std. |
| 14 | BAC0DR-7120-A ★ | Rodillo cojinete piloto | 1 | BA-372511-S2 ★ | Retén sinfín velocímetro s/m. |

BAC9DZ-7003-A

BAD0DZ-7003-B

CAJA F.A.E.

| | | | | | |
|---|------------------|----------------------------------------|----|------------------|---------------------------------------------|
| 1 | BAC9DZ-7006-A ★ | Carcasa - 69/8-70 | 1 | BAC9DZ-7119-C ★ | Espaciador tras. ext. cuádruple |
| 1 | BAD0DZ-7006-A | Carcasa | 14 | BAC9DZ-7120-A ★ | Rodillo piloto eje acanalado |
| 1 | BAC9DZ-7017-A ★ | Eje directa | 44 | C0DZ-7121-A | Rodillo cojinete cuádruple |
| 1 | B7T-7025-A | Cojinete eje acanalado | 1 | BAD0DZ-7124-A ★ | Sincronizado conj. 2a. y 3a. |
| 1 | C3AZ-7025-C1 | Cojinete eje directa | 1 | BAD0DZ-7124-B ★ | Sincronizado 1a. - 70/6-71 |
| 1 | BAC9DZ-7026-A ★ | Aro retén cojinete directa | 1 | BAC9DZ-7140-A ★ | Eje engranaje libre retroceso |
| 1 | BAD0DZ-7A029-A ★ | Engranaje libre 1a. - 70/6-71 | 1 | BAC9DZ-7141-A ★ | Engranaje libre retroceso - 69/8-70 |
| 1 | BAC9DZ-7030-A ★ | Aro retén cojinete eje acanalado | 1 | BAD0DZ-7141-A ★ | Engranaje intermedio retroceso |
| 1 | BAC9DZ-7A034-A ★ | Buje extensión | 1 | BAC9DZ-7155-A ★ | Seguro eje cuádruple y retroceso |
| 1 | BAC9DZ-7A039-A ★ | Extensión - 69/8-70 | 1 | BAC9DZ-7222-A ★ | Tapa - 69/8-70 |
| 1 | BAD0DZ-7A039-B ★ | Extensión | 1 | BAD0DZ-7222-A ★ | Tapa |
| 1 | BAC9DZ-7040-A ★ | Deflector aceite cojinete directa | 1 | BAC9DZ-7223-A ★ | Junta tapa - 69/8-70 |
| 3 | BAC9DZ-7A044-A ★ | Placa traba sincronizado 2a. y 3a. | 1 | BAD0DZ-7223-A ★ | Junta tapa |
| 3 | BAD0DZ-7A044-A | Placa traba sincronizado 1a. - 70/6-71 | 1 | BAC9DZ-7230-A ★ | Horquilla cambios 2a. y 3a. |
| 1 | BAC9DZ-7050-A ★ | Retén cojinete directa | 1 | BAC9DZ-7231-A ★ | Horquilla cambios 1a. y retroceso - 69/8-70 |
| 1 | BAC9DZ-7051-A ★ | Junta retén cojinete directa | 1 | BAD0DZ-7231-A ★ | Horquilla cambios 1a. y retroceso |
| 1 | BAC9DZ-7052-A ★ | Sello aceite extensión | 1 | BAC9DZ-7233-A ★ | Distanciador horquillas - 32,994 mm |
| 1 | BAC9DZ-7061-A ★ | Eje acanalado - 69/8-70 | 1 | BAC9DZ-7233-B ★ | Distanciador horquillas - 32,893 mm |
| 1 | BAD0DZ-7061-A ★ | Eje acanalado | 1 | BAC9DZ-7233-C ★ | Distanciador horquillas - 32,791 mm |
| 1 | BAC9DZ-7064-A ★ | Aro retén cojinete directa - 2.21mm | 1 | BAC9DZ-7233-D ★ | Distanciador horquillas - 32,691 mm |
| 1 | BAC9DZ-7064-B ★ | Aro retén cojinete directa - 2.28mm | 1 | BAC9DZ-7233-E ★ | Distanciador horquillas - 33,096 mm |
| 1 | BAC9DZ-7064-C ★ | Aro retén cojinete directa - 2.36mm | 1 | BAC9DZ-7234-A ★ | Resorte leva horquilla |
| 1 | BAC9DZ-7064-D ★ | Aro retén cojinete directa - 2.46mm | 1 | BAC9DZ-7235-A ★ | Perno leva horquilla |
| 1 | BAD0DZ-7064-A | Aro retén eje acanalado | 1 | BAC9DZ-7280-A ★ | Leva y eje 2a. y 3a. |
| 1 | BAC9DZ-7086-A ★ | Junta extensión | 1 | BAC9DZ-7282-A ★ | Leva y eje 1a. y retroceso - 69/8-70 |
| 1 | BAC9DZ-7100-A ★ | Engranaje 1a. y retroceso - 69/8-70 | 1 | BAD0DZ-7282-A ★ | Leva y eje 1a. y retroceso |
| 1 | BAC9DZ-7E100-A ★ | Espaciador cojinete directa - 69/8-70 | 1 | BAC9DZ-7285-A ★ | Palanca 2a. y 3a. - 69/2-70 |
| 1 | BAD0DZ-7E100-A | Espaciador eje acanalado - 70/6-71 | 1 | BAD0DZ-7285-B ★ | Palanca 2a. y 3a. - 3-70/8-70 |
| 1 | BAD0DZ-7E100-B | 2.53 - 2.58 mm. - Sin color | 1 | BAD0DZ-7285-C ★ | Palanca 2a. y 3a. |
| 1 | BAD0DZ-7E100-C | 2.60 - 2.65 mm. - Azul | 2 | BAC9DZ-7288-A ★ | Sello de levas |
| 1 | BAD0DZ-7E100-D | 2.68 - 2.73 mm. - Naranja | 1 | BAC9DZ-7290-A ★ | Palanca 1a. y retroceso - 69/2-70 |
| 1 | BAD0DZ-7E100-E | 2.76 - 2.81 mm. - Verde | 1 | BAD0DZ-7290-B ★ | Palanca 1a. y retroceso - 2-70/8-70 |
| 1 | BAD0DZ-7E100-F | 2.83 - 2.88 mm. - Rojo | 1 | BAD0DZ-7290-C ★ | Palanca 1a. y retroceso |
| 1 | BAD0DZ-7E100-F | 2.91 - 2.96 mm. - Celeste | 1 | BAC9DZ-17285-A ★ | Engranaje velocímetro |
| 1 | BAC9DZ-7102-A ★ | Engranaje 2a. - 69/8-70 | 4 | BA-20366-SF2 ★ | Bulón retén cojinete directa |
| 1 | BAD0DZ-7102-A ★ | Engranaje 2a. | 4 | BA-20390-SF | Bulón extensión |
| 2 | BAD0DZ-7107-A ★ | Anillo sincronizado 2a. y 3a. | 2 | BA-33797-S ★ | Tuerca eje levas |
| 1 | BAD0DZ-7107-B ★ | Anillo sincronizado 1a. - 70/6-71 | 2 | BA-34806-S ★ | Arandela elástica eje |
| 2 | BAD0DZ-7109-A ★ | Aro traba sincronizado 2a. y 3a. | 4 | BA-34808-SF ★ | Arandela bulón extensión |
| 1 | BAD0DZ-7109-B ★ | Aro del. traba sincron. 70/6-71 | | | |
| 1 | BAD0DZ-7109-C ★ | Aro tras. traba sincron. 1a. - 70/6-71 | 2 | BA-47222-S ★ | Arandela espaciador |
| 1 | BAC9DZ-7111-A ★ | Eje cuádruple - 69/8-70 | 2 | BA-73775-SF ★ | Perno traba levas |
| 1 | BAD0DZ-7111-A ★ | Eje cuádruple | 1 | BA-353064-SFD | Tapón drenaje |
| 1 | BAC9DZ-7113-A ★ | Engranaje cuádruple - 69/8-70 | 1 | BA-353064-SFL | Tapón llenado |
| 1 | BAD0DZ-7113-A ★ | Engranaje cuádruple | 1 | 353078-S | Bolilla traba engranaje velocímetro |
| 1 | BAC9DZ-7115-A ★ | Espaciador eje cuádruple - 69/8-70 | 2 | BA-353081-S | Bolilla distanciador levas |
| 1 | BAD0DZ-7115-A ★ | Espaciador de cuádruple | 6 | BA-372110-SF ★ | Tornillo tapa |
| 1 | BAC9DZ-7119-A ★ | Espaciador del. cuádruple | 4 | BA-372509-S ★ | Arandela espaciador |
| 1 | BAC9DZ-7119-B ★ | Espaciador tras. int. cuádruple | 1 | BA-372510-SF | Aro retén rodillo directa |
| | | | 1 | BA-372511-SF ★ | Retén tras. engranaje velocímetro |

SECCION 70 - 20

CAJA 3.03

PIEZAS PARA FALCON - FAIRLANE

BAC90Z-7003-A
 BAD10Z-7003-A
 BAD3DZ-7003-A
 BAE2DZ-7003-A

| CANT. | PIEZA N° | DESCRIPCION | CANT. | PIEZA N° | DESCRIPCION |
|-------|----------------|-------------------------------------------------|-------|-----------------|----------------------------------------------------|
| 1 | BAD3AZ-7006-A | Carcasa - 69/ | 1 | C5AZ-7141-C | Engranaje retroceso |
| 1 | C5AZ-7017-B | Eje de directa - X 71/7-82; B-69/82 | 1 | C3AZ-7153-F | Juego juntas |
| 1 | BAE2DZ-7017--A | Eje de Directa - X 82/ | | | |
| 1 | C3AZ-7025-C1 | Cojinete eje directa | | | |
| 1 | C3AZ-7025-B1 | Cojinete eje acanalado | 1 | C3AZ-7222-B | Tapa |
| | | | 1 | C3AZ-7223-B ♦ | Junta tapa |
| 1 | 8A-7026 ♦ | Aro retén cojinete eje acanalado | 1 | C3AZ-7230-B | Horquilla cambios 2a. y 3a. |
| 1 | 51A-7026 ♦ | Aro retén cojinete eje directa | 1 | C3AZ-7231-A | Horquilla 1a. y retroceso |
| 2 | C3AZ-7029-A ♦ | Arandela empuje engranaje retroceso | 1 | C7AZ-7234-A | Resorte 15/16" fijador selector - Hasta 6-73 |
| 1 | C5AZ-7A029-C | Engranaje auxiliar retroceso 1a. | 1 | D3TZ-7234-A | Resorte fijador selector |
| 1 | B3TZ-7A034-A | Buje extensión - | 1 | C8AZ-7234-A | Resorte 1 5/8" fijador selector |
| | | | 1 | D0AZ-7240-D | Eje horquilla 1a. y retroc. - Hasta 6-73 |
| 1 | BAD3DZ-7A034-A | Buje extensión | 1 | D3TZ-7240-E | Eje horquilla 1a. y retroceso |
| 1 | BAC90Z-7A039-A | Extensión - B 69/82 | 1 | D2AZ-7241-A ★ | Eje horquilla 2a. y 3a. - Hasta 6-73 |
| 1 | BAD1DZ-7A039-A | Extensión - X | 1 | D3TZ-7241-A | Eje horquilla 2a. y 3a. |
| 3 | C3AZ-7A044-A | Cuña sincronizado 2a. y 3a. | 1 | C9AZ-7A283-A | Sello aceite eje directa |
| 1 | C5AZ-7050-F | Retén cojinete directa | 1 | BAD1DZ-7285-A | Palanca cambios 2a. y 3a. - X |
| | | | | | |
| 1 | C2AZ-7051-B ♦ | Junta retén cojinete directa | 2 | 1A-7288-A | Sello eje y leva horquilla cambios |
| 1 | C4TZ-7052-A | Sello aceite extensión - Hasta 10-81 | 1 | BAD1DZ-7290-A★ | Palanca 1a. y retroceso - X 71/72 |
| 1 | D9BZ-7052-A | Sello aceite extensión - Desde 81/ | 1 | BAD3DZ-7290-A | Palanca 1a. y retroceso - X 73/ |
| 1 | D0AZ-7061-A | Eje acanalado - B 69/82 | 1 | BAC90Z-7302-A ★ | Palanca control horquilla 2a. y 3a. - 69/6-71 |
| 1 | D0DZ-7061-A | Eje acanalado - X | | | |
| | | | 1 | BAD10Z-7302-B | Palanca control horquilla 2a. y 3a. 71/8 |
| 1 | 376305-S ★♦ | Aro retén engr. aux. retroc. 69/6-71 | | | |
| 1 | D0AZ-7064-A ♦ | Aro retén engr. aux. retroc. 71/ | 1 | BAC90Z-7303-A ★ | Palanca control horquilla 1a. y retroc. 69/6-71 |
| | | | | | |
| 1 | B-7064 ♦ | Aro retén cojinete eje directa | 1 | BAD10Z-7303-B | Palanca control horq. 1a. y retroc.71/ |
| 3 | 8A-7064 ♦ | Aro retén cojinete eje acanalado | 3 | D0AZ-7C316-A | Perno traba - Hasta 6-73 |
| 1 | C3AZ-7071-D ♦ | Arandela engranaje auxiliar retroc. | 3 | D3TZ-7C316-A | Perno traba |
| 1 | C4AZ-7086-B ♦ | Junta extensión | 1 | C3TZ-7B331-B ★ | Jgo. reparación menor - 69/6-71 |
| | | | | | |
| 1 | C5AZ-7102-F | Engranaje de intermedia | 1 | C3AZ-7B331-D | Jgo. reparación menor - 71/ |
| 2 | C4AZ-7107-C | Anillo sincronizado 2a. y 3a. | 1 | C2OZ-17285-A | Engranaje velocímetro |
| 1 | C4AZ-7107-D | Anillo sincronizado 1a. y retroceso | 5 | 20430-S | Tornillo 7/16" - 14 x 1 1/4" - extensión |
| 2 | B8AZ-7109-B | Aro retén sincronizado 2a. y 3a. | 5 | 34808-S7 ★ | Arandela 7/16" - extensión |
| 2 | C3AZ-7109-D | Cuña Sincronizada de 1a. y retroceso | | | |
| 1 | C9AZ-7109-A | Aro y cuñas retén sincronizado 1a. y retroceso. | 2 | 34827-S ★ | Arandela 3/8" - palanca a carcasa |
| | | | 1 | 305095-S | Perno retén 1/4" - 1 1/4" |
| | | | 1 | 74112-S | Tapón 11/16" |
| | | | 1 | 305080-S ♦ | Pasador elástico 1/4" x 1" |
| | | | | | |
| 1 | C3AZ-7111-B | Eje cuádruple | | | |
| 1 | C5AZ-7113-G | Engranaje cuádruple - X - 71/7-82; B-69/82 | 1 | 350673-S | Bulón 5/16" - 18 x 304" |
| | | | 1 | BA-353064-SFD | Tapón magnético colector virutas |
| 1 | BAE2DZ-7113-A | Engranaje Cuádruple X - 82/ | 1 | BA-353078-S | Bolilla 1/4" Hasta 4-78 |
| | | | 1 | 353078-S | Bolilla 1/4" 78/ |
| 15 | C3AZ-7118-A | Rodillo eje directa | 7 | 372110-S ★ | Tornillo 5/16" - 18 x 5/8" - tapa a car |
| 2 | C3AZ-7119-A ♦ | Placa empuje cuádruple | 1 | 373719-S | Tapón magnético - Hasta 8-72 |
| 50 | C3AZ-7121-A | Rodillo eje cuádruple | | | |
| | | | | | |
| 1 | C6AZ-7124-B | Sincronizado 1a. y retroceso | 1 | 377884-S ♦★ | Aro retén sincronizado |
| 1 | D5OZ-7124-A | Sincronizado 2a. y 3a. | 2 | 377886-S | Perno seguro horquilla |
| 2 | C3AZ-7C124-A | Uña control eje | | | |
| 1 | C3AZ-7140-A | Eje engranaje retroceso | | | |

PIEZAS PARA FALCON – FAIRLANE

C2DZ-7003-G

| CANT. | PIEZA N° | DESCRIPCION | CANT. | PIEZA N° | DESCRIPCION |
|-----------------------------------------------------------------------------------|----------------|---------------------------------|-------|----------------|-------------------------------|
| 1 | C0DP-7A034-B | Buje extensión | 2 | C2DZ-7107-A ★ | Anillo sincronizado 1a. y 2a. |
| 1 | C2DZ-7A039-B | Extensión | 2 | C2DZ-7107-B ★ | Anillo sincronizado 3a. y 4a. |
| 3 | C2DZ-7A044-A ★ | Traba de sincronizado 1a. y 2a. | 1-2 | C2AZ-7208-A ★ | Resorte traba palanca cambios |
| 1 | C0DR-7052-A | Sello aceite extensión | 1 | C3DZ-7C309-A ★ | Placa abertura piso |
| | | | 3 | C2AZ-7353-A | Camisa perno ajuste levas |
| 1 | C2DZ-7061-B ★ | Eje acanalado | 4 | 354655-S ★ | Aros retén rodillos cuádruple |
| 1 | C2DZ-7065-A ★ | Cojinete eje acanalado | 4 | 372720-S | Traba leva de cambios |
| 1 | 8D-7065 | Cojinete directa | 1 | 353078-S | Bollilla traba sinfin |
| Los componentes que no figuran en este listado, no se suministran como repuestos. | | | | | |

C6OZ-7003-G

BAD0DZ-7003-A

CAJA FORD 3.25

| | | | | | |
|----|------------------|------------------------------------------|---|-----------------|---------------------------------------------------|
| 1 | D2OZ-7005-C | Carcasa - Hasta 9-72 | 2 | C4AZ-7149-A | Arandela empuje engranaje |
| 1 | D2OZ-7005-H | Carcasa | 1 | C4AZ-7222-A | Tapa |
| 1 | C4DZ-7017-A ★ | Eje directa | 1 | C4AZ-7223-B | Junta tapa |
| 1 | 8D-7025 | Cojinete directa | 1 | C4AZ-7D223-B ★ | Engranaje desplazable retroceso |
| 1 | C4AZ-7026-A ★ | Aro retén cojinete directa | 1 | C4AZ-7230-A ★ | Horquilla cambios 3a. y 4a. |
| 1 | 51A-7026 | Aro retén cojinete eje acanalado | 1 | C4AZ-7230-B ★ | Horquilla cambios 1a. y 2a. |
| 1 | C4AZ-7A029-D ★ | Engranaje de 1a. | 1 | C4AZ-7231-B ★ | Horquilla cambios - retroceso |
| 1 | B3TZ-7A034-A | Buje extensión - Hasta 3-73 | 1 | C8AZ-7234-A | Resorte traba guía horquilla 1a., 2a. y retroceso |
| 1 | BAD3DZ-7A034-A | Buje extensión | 3 | C7AZ-7234-A | Resorte traba guía horq. 3a. y 4a. |
| 1 | BAD0DZ-7A039-A ★ | Extensión - X | 1 | D0AZ-7235-B ★ | Perno leva horquilla 3a. y 4a. |
| 1 | C6OZ-7A039-C | Extensión - B | 1 | D0AZ-7240-F ★ | Guía horquilla 1a. y 2a. |
| 3 | C3AZ-7A044-A | Traba sincronizado 3a. y 4a. | 1 | D0AZ-7240-K ★ | Guía horquilla retroceso |
| 3 | C4AZ-7A044-A | Traba sincronizado 1a. y 2a. | | | |
| 1 | C5AZ-7050-J | Retén cojinete directa | 1 | D2AZ-7241-B ★ | Guía horquilla 3a. y 4a. |
| 1 | C4AZ-7051-A | Junta retén cojinete directa | 1 | C9AZ-7A283-A | Sello aceite eje directa |
| 1 | C4TZ-7052-A | Sello aceite extensión | 1 | C6OZ-7285-D | Leva cambios 3a. y 4a. - B |
| 1 | C5ZZ-7061-C | Eje acanalado | | | |
| 1 | C4AZ-7064-A ★ | Aro retén directa | 1 | BAD3DZ-7285-A ★ | Leva cambios 3a. y 4a. - X |
| 1 | C4AZ-7064-B ★ | Aro retén sincronizado 1a. y 2a. | 3 | 1A-7288-A | Sello aceite palanca y horquilla |
| 3 | 8A-7064 | Aro retén eje acanal. sincron. 3a. y 4a. | 1 | C5ZZ-7290-G ★ | Leva cambios de retroceso |
| 1 | 8D-7065 | Cojinete eje acanalado | 1 | C6OZ-7290-C ★ | Leva cambios 1a. y 2a. |
| 1 | C3AZ-7071-D | Arandela empuje eje acanalado | 5 | D0AZ-7C316-A | Perno traba guía horquilla |
| 1 | C4AZ-7086-B | Junta extensión | 1 | C4DZ-7B340-B ★ | Engranaje 3a. |
| 1 | C4DZ-7102-A ★ | Engranaje 2a. | 1 | C4AZ-7A385-A ★ | Arandela empuje eje acanalado |
| 4 | C4AZ-7107-D | Anillo sincroniz. 1a., 2a., 3a. y 4a. | 2 | 20386-S | Bulón 5/16" - 18 x 1" - tapa |
| 4 | C3AZ-7109-D | Aro retén sincronizado | 9 | 20430-S | Bulón 7/16" - 14 extensión |
| 1 | C4AZ-7111-A | Eje cuádruple | 3 | 34807-S2 ★ | Arandela presión 3/8" eje levas |
| 1 | C4DZ-7113-B ★ | Engranaje cuádruple | 9 | 34808-S | Arandela 7/16" extensión |
| 15 | C3AZ-7118-A | Rodillo eje acanalado | 3 | 44726-S ★ | Arandela plana 3/8" eje levas |
| 2 | C4AZ-7119-A | Arandela empuje cuádruple | 1 | 74112-S | Tapón guía horquilla 11/16" |
| 42 | C4AZ-7121-A | Rodillo cojinete cuádruple | 2 | 305080-S | Perno 1/4" x 1" retén engr. retroc. |
| 44 | C0DZ-7121-A | Rodillo cojinete retroceso | 4 | 350673-S | Bulón 5/16" - 18 x 3/4" retén cojinete directa |
| 1 | D0AZ-7124-A ★ | Sincronizado conj. 3a. y 4a. | 3 | 351647-S ★ | Arandela elástica leva cambios |
| 1 | D0AZ-7124-B ★ | Sincronizado conj. 1a. y 2a. | 1 | 358035-S ★ | Tapón 1/2" x 14 llenado aceite |
| 2 | C3AZ-7C124-A | Leva control 1a., 2a., 3a. y 4a. | 8 | 372110-S ★ | Tornillo 5/16" - 18 x 5/8" tapa |
| 1 | C4AZ-7C124-A ★ | Leva control retroceso | 1 | 373719-S | Tapón drenaje - Hasta 3-72 |
| 1 | C4AZ-7140-A | Eje engranaje retroceso | 3 | 377886-S | Tornillo seguro cabeza especial |
| 1 | C4AZ-7141-A ★ | Engranaje libre retroceso | 2 | 379233-S ★ | Aro retén 1 13/16" |

PIEZAS PARA FALCON - FAIRLANE

BAD3DZ-7003-B
BAE2DZ-7003-B

CAJA SAGINAW

| CANT. | PIEZA N° | DESCRIPCION | CANT. | PIEZA N° | DESCRIPCION |
|-------|----------------|--------------------------------------|-------|----------------|-----------------------------------------|
| 1 | COTT-4022-A | Ventilación | 1 | BAD3DZ-7113-A | Engranaje quíntuple - Hasta 7-82 |
| 1 | BAD3DZ-7006-A | Carcasa | 1 | BAE2DZ-7113-B | Engranaje quíntuple - Desde 82/ |
| 1 | BAD3DZ-7017-A | Eje directa - Hasta 7-82 | 14 | BAD3DZ-7118-A | Rodillo eje directa |
| 1 | BAE2DZ-7017-B | Eje directa - Desde 82/ | 2 | BAD3DZ-7119-A | Arandela empuje quíntuple |
| 1 | C3AZ-7025-B1 | Cojinete eje directa | 54 | C0DZ-7121-A | Rodillo cojinete quíntuple |
| 1 | BAD3DZ-7026-A | Aro retén cojinete eje acanalado | 1 | BAD3DZ-7124-A | Sincronizado 1a. y 2a. |
| 1 | BAD3DZ-7A029-A | Engranaje 1a. | 1 | BAD3DZ-7124-B | Sincronizado 3a. y 4a. |
| 1 | BAC7TZ-7034-A | Ventilación | 1 | BAD3DZ-7C124-A | Leva y eje 1a. y 2a. |
| 1 | BAD3DZ-7A034-A | Buje extensión | 1 | BAD3DZ-7C124-B | Leva y eje 3a. y 4a. |
| 1 | BAD3DZ-7A039-A | Extensión | 1 | BAD3DZ-7C124-C | Leva y eje retroceso |
| 6 | BAD3DZ-7A044-A | Cuña sincronizado | 1 | BAD3DZ-7140-A | Eje engranaje libre retroceso |
| 1 | BAD3DZ-7050-A | Retén cojinete directa | 1 | BAD3DZ-7141-A | Engranaje libre retroceso |
| 1 | BAD3DZ-7051-A | Junta retén cojinete directa | 1 | BAD3DZ-7222-A | Tapa |
| 1 | BAD3DZ-7052-A | Sello aceite extensión | 1 | BAD3DZ-7223-A | Junta tapa |
| 1 | BAD3DZ-7061-A | Eje acanalado | 1 | BAD3DZ-7230-A | Horquilla cambios 3a. y 4a. |
| 1 | BAD0DZ-7064-A | Anillo retén cojinete eje acanalado | 1 | BAD3DZ-7230-B | Horquilla cambios 1a. y 2a. |
| 2 | BAD3DZ-7064-A | Aro retén eje acanalado | 1 | BAD3DZ-7234-A | Resorte levas posicionadoras |
| 1 | BAD3DZ-7064-B | Aro retén cojinete eje directa | 1 | BAD3DZ-7234-B | Resorte posicionador retroceso |
| 1 | 8D-7065 | Cojinete eje acanalado | 1 | BAD3DZ-7235-A | Perno articulación leva posicionadora |
| 1 | BAD3DZ-7086-A | Junta extensión | 1 | BAD3DZ-7240-A | Leva posicionadora 1a. y 2a. |
| | | Espaciador eje acanalado | 1 | BAD3DZ-7241-A | Leva posicionadora 3a. y 4a. |
| 1 | BAD0DZ-7E100-A | 2.53 - 2.58 mm. - Sin color | 1 | BAD3DZ-7A283-A | Sello aceite eje directa |
| 1 | BAD0DZ-7E100-B | 2.60 - 2.65 mm. - Azul | 3 | BAD3DZ-7288-A | Sello eje levas |
| 1 | BAD0DZ-7E100-C | 2.68 - 2.73 mm. - Naranja | 1 | BAD3DZ-7B340-A | Engranaje 3a. |
| 1 | BAD0DZ-7E100-D | 2.76 - 2.81 mm. - Verde | 1 | C4DZ-17285-A1 | Engranaje velocímetro |
| 1 | BAD-DZ-7E100-E | 2.83 - 2.88 mm. - Rojo | 1 | BA-54588-A | Bolilla 3/8" retén leva retroceso |
| 1 | BAD0DZ-7E100-F | 2.91 - 2.96 mm. - Celeste | 1 | BA-70324-S | Anillo retén leva posicionadora |
| 1 | BAD3DZ-7R100-A | Arandela empuje cojinete eje acanal. | 1 | 75493-S | Espina posicionadora tapa |
| 1 | BAD3DZ-7102-A | Engranaje 2a. | 1 | BA-353064-SFD | Tapón magnético drenaje |
| 4 | BAD3DZ-7107-A | Anillo sincronizado | 1 | BA-353064-SFL | Tapón llenado |
| 4 | BAD3DZ-7109-A | Aro retén sincronizado | 1 | BA-353078-S | Bolilla 1/4" Traba engranaje velocím. |
| 1 | BAD3DZ-7111-A | Eje engranaje quíntuple | 1 | 353078-S | Bolilla 1/4" Traba engranaje velocím. |
| | | | 2 | BA-372510-SF | Aro retén rodillos ejes directa y acana |

Av. RIVADAVIA 6109
Tel. 632-5071/79 50 INT.

DEPTO. SERVICIO YERBAL 1578/98 - 1000/98

DEPTO. REPUESTOS YERBAL 1612

1406 - CAPITAL FEDERAL

SU CONCESIONARIO

CAJA HUMMER

PIEZAS PARA FALCON – FAIRLANE

BAE2DZ-7003-C

BAE4DZ-7003-A

| CANT. | PIEZA N° | DESCRIPCION | CANT. | PIEZA N° | DESCRIPCION |
|-------|-----------------|---------------------------------------------------------|-------|---------------|------------------------------------------------------------------------------|
| 1 | 74WT-7K002-AA | Palanca intermedia - Retroceso | 1 | 2822E-7C102-A | Sello - Eje selector cambios |
| 1 | ★ 71WG-7K003-AA | Tope - Eje de cambios | 1 | 80BR-7103-A | Engranaje - 2a. velocidad 82/4-84 |
| 1 | 74BR-7005-D | Carcasa - 82/4-84 | 2 | D1FZ-7107-B | Anillo sincronizador - 1a y 2a veloc. 82/7-83 |
| 1 | 83ET-7005-CA | - 84/ | | | |
| 1 | 80BR-7017-A | Eje directa - 82/4-84 | 2 | 70GG-7107-AA | - 3a. y 4a. veloc. 82/4-84 |
| 1 | 839T-7017-CB | - 84/ | | | |
| 1 | 74WT-7K024-AA | Perno - Palanca intermedia retroceso | 2 | 77TT-7107-CA | - 3a. y 4a. veloc. 84/ |
| 1 | 70GG-7025-A1A | Cojinete - Eje directa | 2 | 82ET-7107-AA | - 1a. y 2a. veloc. 83/ |
| 1 | EOA-7026-A | Aro retén - Cojinete eje directa | | | |
| | | Aro retén - Cojinete - Eje acanalado | 2 | D1FZ-7109-A | Anillo expansor - Sincronizado 1a. y 2a. veloc. |
| s/n | 69GG-7030-AA | Esp.: 1,725 - 1,750 (Cobre) | | | |
| s/n | 69GG-7030-BA | 1,750 - 1,775 (W) | 2 | D1FZ-7109-B | - Sincronizado 3a. y 4a. veloc. - 82/4-84 |
| s/n | 69GG-7030-CA | 1,775 - 1,800 (V) | | | |
| s/n | 69GG-7030-DA | 1,800 - 1,825 (U) | 2 | 81TT-7109-AA | - Sincronizado 3a. y 4a. veloc. 84/ |
| s/n | 69GG-7030-EA | 1,825 - 1,850 (s/pintar) | | | |
| s/n | 69GG-7030-FA | 1,850 - 1,875 (azul) | 1 | 70GG-7111-AA | Eje - Quíntuple |
| s/n | 69GG-7030-GA | 1,875 - 1,900 (negro) | 1 | 80BR-7113-A | Quíntuple 82/4-84 |
| s/n | 69GG-7030-HA | 1,900 - 1,925 (marrón) | 1 | 84BR-7113-B | 84/ |
| s/n | 69GG-7030-AB | 1,675 - 1,700-82/4-84 | 1 | 74WT-7C114-AA | Horquilla de cambios - 1a. y 2a. veloc. 82/4-84 |
| s/n | 69GG-7030-AC | 1,650 - 1,675-82/4-84 | 1 | | |
| s/n | 59GG-7030-AD | 1,625 - 1,650-82/4-84 | | | |
| s/n | 69GG-7030-AE | 1,575 - 1,600-82/4-84 | 1 | 83ET-7C114-BA | - 1a. y 2a. veloc. 84/ |
| s/n | 69GG-7030-AF | 1,550 - 1,575-82/4-84 | | | |
| 1 | 69EG-7A034-CA | Buje - Extensión | 1 | D1FZ-7119-B | Arandela empuje - Engranaje 2a. veloc. 82/4-84 |
| 1 | D8BZ-7A039-C | Extensión | | | |
| 3 | D1FZ-7A044-A | Cuña - Sincronizador 1a. y 2a. veloc. 82/2-83 | 2 | 70GG-7119-A1A | - Engranaje quintuple |
| 1 | 82ET-7A046-AA | Aro retén - Engranaje 2da. veloc. int. - 84/ | 1 | D4ZZ-7120-A | Cojinete - Piloto embrague |
| 1 | 82ET-7048-AA1 | Sello aceite - Eje directa - 82 | 1 | 76GG-7120-AA | Cojinete de agujas - Eje directa - 84/4-84/ |
| 1 | 82ET-7048-AA | - 83/ | 1 | 82ET-7120-AA | |
| 1 | 71WG-7050-AB | Retén - Cojinete eje directa | 1 | D1FZ-7124-A | Sincronizador conj. - 3a. y 4a. veloc. 82/4-84 |
| 1 | 71BG-7051-AA | Junta - Retén cojinete eje directa | 2 | 70GG-7125-AA | Espaciador cojinete agujas - Eje quíntuple - Esp.: 2,25 - 2,55 - 82/4-84 84/ |
| 1 | EOZZ-7052-A | Sello aceite - Eje acanalado | | | |
| 1 | D1FZ-7064-A | Aro retén - Engranaje 2a. veloc. ext. 82/4-84 | 4 | 74BR-7125-A | Espaciador cojinete agujas - Eje quíntuple - Esp.: 3,75 - 4,05 - 82/4-84 |
| 1 | D1FZ-7064-B | Aro retén - Engranaje 2a. veloc. int. 82/4-84 | 2 | | Rodillo eje quíntuple - Del. 82/4-84 |
| | | Aro retén - Eje directa - | 21 | 70GG-7C127-AA | Tras. 82/4-84 |
| s/n | D1FZ-7064-C | Esp.: 2,184 - 2,235 (s/pintar) 82/4-84 | 21 | 70GG-7C127-BA | - Del. 84/ |
| s/n | D1FZ-7064-D | 2,250 - 2,301 (cobre) 82/4-84 | 21 | 82ET-7C127-AA | - Tras. 84/ |
| s/n | D1FZ-7064-E | 2,341 - 2,362 (azul) 82/4-84 | 1 | 82ET-7C127-BA | |
| s/n | D1FZ-7064-F | 2,387 - 2,438 (negro) 82/4-84 | 1 | 71BG-7140-AA | Eje engranaje libre retroceso |
| s/n | D1FZ-7064-G | 2,464 - 2,515 (marrón) 82/4-84 | 1 | 74BR-7141-A | Engranaje libre retroceso |
| | | Aro retén - Eje salida - | 1 | 80BR-7L190-A | Eje salida y engranaje deslizante 82/4-84 |
| s/n | D1FZ-7064-H | Esp.: 1,700 - 1,748 (s/pintar) | 1 | 83ET-7L190-AA | Eje salida y engranaje deslizante 84/ |
| s/n | D1FZ-7064-J | 1,763 - 1,813 (azul) | 3 | 839T-7K198-AA | Cuña sincronizador - 3a. y 4a. veloc. 84/ |
| s/n | D1FZ-7064-K | 1,828 - 1,878 (negro) | | | |
| s/n | D1FZ-7064-L | 1,893 - 1,943 (marrón) | 1 | 69AG-7K201-AA | Placa eje selector cambios |
| s/n | D1FZ-7064-M | 1,958 - 2,008 (cobre) | 1 | 2822G-7K204-B | Perno - Traba eje selector cambios 82/4-84 |
| 1 | 70GG-7065-A1B | Cojinete - Eje salida | | | |
| 1 | 72EG-7071-BA | Arandela empuje - Engranaje 1a. veloc. | 1 | 83ET-7K204-AA | Perno - Traba eje selector cambios 84/ |
| 1 | 2822E-7K080-B | Aro retén - Cubo sincronizador 3a. y 4a. veloc. 82/4-84 | 1 | 71BG-7K205-AA | Resorte - Perno traba eje selector cambios |
| (1) | ★ 76BR-7K080-A | Aro retén - Engranaje velocímetro - 83/4-84 | 1 | 71WG-7K205-AA | Resorte - Palanca intermedia |
| 1 | 74WT-7086-AA | Junta - Extensión | 1 | 71WG-7211-BB | Tapa |
| 1 | 74BR-7100-A | Engranaje - 1a. velocidad | 1 | 71WG-7223-AB | Junta - Tapa carcasa |
| 1 | 82ET-7102-AA | - 2a. velocidad 84/ | 1 | 82ET-7230-AA | Horquilla - 3a. y 4a. veloc. - 83/4-84 - 84/ |
| | | | 1 | 83ET-7230-BA | |

PIEZAS PARA FALCON – FAIRLANE

BAE2DZ-7003-C

BAE4DZ-7003-A

CAJA HUMMER

| CANT. | PIEZA N° | DESCRIPCION | CANT. | PIEZA N° | DESCRIPCION |
|-------|---------------|-------------------------------------------------------------------|-------|---------------|-----------------------------------------------------------------|
| 1 | 74WT-7231-AA | Horquilla - Retroceso | s/n | E-860324-S100 | Aro retén - Cubo sincronizador 3a. y 4a. veloc. - Esp.: 1,74 mm |
| 1 | 839T-7B280-CB | Sincronizador conj. - 3a. y 4a. veloc. 84/ | s/n | E-860325-S101 | - Cubo sincronizador 3a. y 4a. veloc. - Esp.: 1,85 mm |
| 1 | EOZZ-7A283-A | Sello aceite - Eje directa - 82/7-83 | s/n | E-860326-S | - Eje directa - Esp.: 2,16 mm |
| 1 | 71WG-7302-AB | Palanca selectora - Retroceso | s/n | E-860327-S100 | - Esp.: 2,245 mm |
| 1 | 74BR-7B340-A | Engranaje 3a. veloc. - 82/4-84 | s/n | E-860328-S101 | - Esp.: 2,33 mm |
| 1 | 839T-7B340-CA | - 84/ | s/n | E-860329-S102 | - Esp.: 2,415 mm |
| 1 | 69AG-7341-AA | Buje - Eje selector de cambios | s/n | E-860330-S103 | - Esp.: 2,50 mm |
| 1 | BAE2DZ-7378-A | Eje selector de cambios - Conj. | s/n | E-860331-S100 | - Engranaje 2a. veloc. - 84/ |
| 1 | 74BR-7K381-A | Tapón - Extensión - 82/4-84 | 1 | | |
| 1 | 71WG-7K381-AA | - 84/ | | | |
| 1 | 72GG-7K382-AA | Buje antivibrador - Eje selector de cambios | | | |
| 2 | 82ET-7A385-AA | Arandela empuje - Engranaje 2a. veloc. - 84/ | | | |
| 1 | 74WT-7482-AA | Espaciador - Engranaje auxiliar retroceso - 82/4-83 | | | |
| 1 | 82ET-7482-AA | - Engranaje auxiliar retroceso - 83/ | | | |
| 1 | 71WG-17285-AA | Engranaje - Velocímetro - 82/4-83 | | | |
| 1 | 76BR-17285-A | - 83/4-84 | | | |
| 1 | 71WG-17285-AA | - 84/ | | | |
| 1 | 71919-GS | Eje - Placa selectora de cambios | | | |
| 1 | 87036-S94 | Sello "O" Ring - Engranaje velocímetro | | | |
| 1 | 115459-ES | Tapón expasador | | | |
| 1 | 230001-ES | Tornillo - Retén resorte perno traba eje selector cambios. | | | |
| (1) | 353078-S | Bolilla - Traba engranaje velocímetro 83/4-84 | | | |
| 3 | 11-408832 | Cuña - Sincronizador 1a. y 2a. veloc. 83/ | | | |
| 1 | E-450100-S | Tapón de llenado - 1/2" x 14 mm. | | | |
| 3 | 11-544788 | Cuña - Sincronizador 3a. y 4a. veloc. 82/4-84 | | | |
| 4 | N-602529-S | Tornillo y arandela - Retén cojinete eje directa - M6 x 20 mm. | | | |
| 1 | E-646569-S | Perno - Fijación brazo de cambios | | | |
| 1 | E-663209-S | Aro retén | | | |
| 4 | E-800140-S | Tornillo y arandela - Extensión M10x30x24 mm. | | | |
| 10 | E-800197-S | Tornillo y arandela - Tapa M6x12mm. | | | |
| s/n | E-860323-S | Aro retén - Cubo sincronizador 3a. y 4a. veloc. Esp.: 1,73 mm 84/ | | | |



Av. RIVADAVIA 6109

Tel. 632-5071 / 79 50 INT.

DEPTO. SERVICIO YERBAL 1578/98 - 1000/98

DEPTO. REPUESTOS YERBAL 1612

1406 - CAPITAL FEDERAL

SU CONCESIONARIO

PIEZAS PARA FALCON – FAIRLANE

CAJA - C5 AUTOMATICA

E3FP-7003-AA

| CANT. | PIEZA N° | DESCRIPCION | CANT. | PIEZA N° | DESCRIPCION |
|-------|--------------|------------------------------------------------|-------|---------------|---------------------------------------------------------------|
| 1 | C4AZ-7D000-A | Tubo - Camisa gobernador Long.: 3 3/4" | 1 | C4AZ-7D071-B | Pasador traba freno estacionamiento |
| 1 | C4AZ-7D000-B | Tubo - Camisa gobernador Long.: 4 1/4" | 1 | E0AZ-7D072-A | Arandela de empuje |
| 1 | C4AZ-7D001-A | Buje - Tambor reversa | 1 | D5AZ-7D080-B | Válvula - Control estrangulación |
| 1 | E1AZ-7005-A | Carcasa conjunto | 1 | E2SZ-7E085-A | Anillo de presión - Embrague de reversa |
| 1 | D74Y-7D006-A | Planetario conj. - Reversa | 1 | C4AZ-7086-C | Junta extensión |
| 1 | D2AZ-7F006-A | Clip - Membrana de vacío | 1 | D0AZ-7D090-A | Arandela de empuje - Cilindro embrague de avance |
| 3 | C4AZ-7D011-A | Aro - Sello cuerpo gobernador | 1 | D0AZ-7D091-B | Juego arandela de empuje (.057") Nro. 2 |
| 1 | D0AZ-7D014-A | Arandela de empuje. (.072") Verde | 1 | D0AZ-7D091-C | Juego arandela de empuje (.074") Nro. 3 |
| 1 | D0AZ-7D014-B | Arandela de empuje. (.089") Natural | 1 | D0AZ-7D091-F | Juego arandelas de empuje (.033") |
| 1 | D0AZ-7D014-E | Arandela de empuje. (.055") Rojo | 1 | D0AZ-7D095-A | Banda de baja y reversa conjunto |
| 1 | D1AZ-7017-A | Eje de mando | 2 | E0AZ-7C096-B | Arandela de empuje - Cilindro embrague reversa |
| 1 | D0AZ-7D018-A | Buje - Bomba de aceite delantero | 1 | E2DZ-7A098-A | Tamiz - Carter |
| 2 | E1AZ-7D019-A | Sello - cilindro embrague de avance | 1 | E3FP-7A100-DA | Cuerpo de válvulas conjunto |
| 2 | D0AZ-7D020-A | Sello - Cilindro embrague de reversa | 1 | E2DZ-7D100-A | Junta - Cuerpo de válvulas |
| 1 | E1AZ-7D022-A | Pistón - Servo banda intermedia | 1 | E2FP-7A103-AA | Bomba de aceite conj. |
| 1 | D3AZ-7D023-A | Vástago - Pistón servo banda intermedia | 1 | E2SZ-7A108-A | Soporte - Bomba de aceite |
| 1 | E1AZ-7D024-A | Sello - Pistón servo banda intermedia (Grande) | 1 | E2SZ-7A115-A | Juego palanca manual y varilla freno estacionamiento conjunto |
| 1 | C4AZ-7025-A | Buje - Carcasa | 1 | D8BZ-7A117-A | Palanca trinquete - Estacionamiento conj. |
| 1 | E1AZ-7D025-A | Sello - Pistón servo banda intermedia (Chico) | 1 | E1AZ-7A136-A | Junta bomba de aceite |
| 1 | C4AZ-7D026-C | Junta - Servo banda intermedia | 2 | C4AZ-7A153-C | Engranaje interno de avance. |
| 1 | C40Z-7D027-E | Tapa - Servo banda intermedia | 5 | C8AZ-7B164-D | Disco de mando - Embrague de avance |
| 1 | E2BZ-7D028-A | Resorte - Pistón servo banda intermedia | 3 | E2SZ-7B164-A | Disco de mando - Embrague de reversa |
| 1 | C4AZ-7D029-A | Cuña reguladora - Banda de reversa (Movil) | 1 | C4AZ-7D164-A | Cubo - Engranaje interno de retroceso |
| 1 | D3AZ-7D029-B | Cuña reguladora - Banda intermedia (Fija) | 6 | C4AZ-7D167-B | Perno - Rueda libre |
| 1 | D9AZ-7D029-A | Cuña reguladora - Banda intermedia (Movil) | 1 | D4FZ-7D171-A | Corredera interna - Rueda libre |
| 1 | D0AZ-7D031-A | Resorte - Pistón servo banda reversa | 1 | D0AZ-7A175-A | Cuña reguladora - Banda de reversa (Fija) |
| 1 | D0AZ-7034-B | Válvula de ventilación | 1 | D1AZ-7D189-A | Pistón y vástago - Servo banda de reversa |
| 1 | B3TZ-7A034-A | Buje - Extensión de caja | 12 | C4AZ-7190-B | Rodillo - Rueda libre |
| 1 | D9AZ-7D034-C | Banda de intermedia | 1 | D60Z-7A191-A | Junta - Depósito de aceite |
| 1 | D0DZ-7D036-A | Tapa - Servo banda reversa | 1 | D80Z-7D191-A | Retén - Resorte - Rueda libre |
| 1 | E2SZ-7A039-B | Extensión - Conj. | 1 | E2SZ-7A194-A | Carter de aceite |
| 1 | D0AZ-7D040-A | Sello - Tapa servo de reversa | s/n | C7AZ-7E195-A | Bollita - Válvula de retención |
| 1 | E2SZ-7D044-A | Tambor conjunto - Freno intermedio | 1 | C4AZ-7D218-B | Cuerpo de válvulas. |
| 1 | E2DZ-7052-A | Sello de aceite - Extensión de caja | 1 | C4AZ-7D220-B | Retén - Resorte válvula secundaria gobernador |
| 1 | D70Z-7C054-A | Válvula primaria - Gobernador | 1 | C4AZ-7D227-A | Cuerpo colector de aceite - Gobernador |
| 1 | C6AZ-7E059-A | Buje - Embrague de avance | 1 | D0AZ-7C232-A | Espaciador - Válvula secundaria |
| 1 | E1AZ-7060-A | Eje acanalado - Salida gobernador | 1 | C4AZ-7A233-A | Camisa Gobernador |
| 1 | E2DZ-7C063-A | Gobernador conjunto | 1 | C4AZ-7A242-A | Engranaje - Estacionamiento |
| 1 | E1AZ-7D063-A | Engranaje solar | 1 | D207-7A242-A | Arandela de empuje |
| 1 | D20Z-7D064-A | Cuerpo de impulsión | 1 | C7AZ-7E242-A | Arandela de empuje |
| 1 | C4AZ-7D065-A | Buje - Planetario | 1 | E0DZ-7A247-A | Tamiz de aceite - Gobernador |
| 1 | E1AZ-7B066-A | Plato de presión - Embrague de avance - Del. | 1 | C2AZ-7A248-A | Interruptor de arranque y faros retroceso |
| 1 | E1AZ-7B066-B | Plato de presión - Embrague de avance tras. | 1 | D0ZZ-7A256-A | Sello - Bomba de aceite |
| 1 | E2SZ-7B066-B | Plato de presión - Embrague de reversa | 1 | C4AZ-7D256-A | Palanca control manual |
| 1 | C4AZ-7D066-B | Arandela de empuje | 1 | C0AP-7B258-A | Anillo de presión - Resorte de disco |
| 1 | E1AZ-7B067-A | Cubo - Engranaje interno de avance | 1 | D0AZ-7B261-A | Buje - Bomba de aceite - Delantero |
| 1 | E1AZ-7B070-A | Resorte de disco - Embrague de avance | 1 | | Buje - Soporte bomba de aceite |
| 1 | C4AZ-7D070-A | Resorte - Retorno traba freno estacionamiento | | | |

PIEZAS PARA FALCON – FAIRLANE

CAJA - C5 AUTOMATICA

E3FP-7003-AA

| CANT. | PIEZA N° | DESCRIPCION | CANT. | PIEZA N° | DESCRIPCION |
|-------|-----------------|---------------------------------------------------------------|-------|-------------|----------------------------------------------------------------------|
| 1 | D0AZ-7D261-A | Palanca de accionamiento manual | 2 | 55651-S2 | Tornillo y arandela |
| 1 | E0AZ-7A262-C | Embolo - Embrague de avance | 4 | 58618-S2 | Tornillo 5/16" - 18 |
| 1 | E1AZ-7A262-A | Embolo - Embrague de reversa | 1 | 87650-S | Tapón 1/8" - 27 |
| 1 | D8BZ-7F286-A | Espaciador - Palanca freno estacionamiento | 1 | 97411-S2 | Anillo retén 3/8" |
| 1 | D0AZ-7A294-A | Sello interior embolo - Embrague de avance | 1 | 97515-S | Sello retén - Vastago pistón servo banda de intermedia 3/8" |
| 1 | D0DZ-7E332-B | Placa elástica - Detención válvula manual | 1 | 97532-S2 | Anillo retén 1 - 3/16" |
| 1 | D0AZ-7E336-A | Placa - Cuerpo de válvulas. | 1 | 353956-S | Arandela - Palanca trinquete - Freno Estacionamiento (.393" x .620") |
| 1 | E2DZ-7A360-A | Cilindro - Embrague de avance | 1 | 375050-S | Tornillo 1/4" - 20 x 1 1/2" |
| 1 | C4AZ-7B368-A1 | Arandela de empuje | 7 | 375051-S | Tornillo 1/4" - 20 x 1" |
| 1 | D5AZ-7E368-A | Válvula limitadora de presión | 1 | 378148-S | Tornillo 10 - 24 x .68" |
| 1 | D9AZ-7D376-A | Válvula - Control servo de intermedia | 2 | 378254-S | Anillo de presión - Engranaje solar 1 - 13/16" |
| 1 | D2AZ-7A377-A | Membrana de vacío | 1 | 378261-S | Tapón 7/32" |
| 1 | D3AZ-7A380-B | Eje - Válvula de estrangulación | 11 | 378782-S | Bulón 5/16" - 18 x .54" |
| 1 | D3OZ-7E387-A | Tamiz - Entrada principal - Cuerpo de válvulas | 1 | 378874-S | Anillo de presión - Engranaje interno de avance 4 1/4" |
| 1 | C4DZ-7A394-A1 ★ | Palanca ext. - Control manual | 7 | 379062-S | Bulón - Cobre convertidor 3/8" - 16 x 1 3/4" |
| 1 | D0AZ-7E396-B | Retén - Tapón servo de baja | 6 | 379296-S | Bulón 3/8" - 16 x 1 3/8" |
| 1 | D1AZ-7A398-A | Porta piñones | 1 | 380916-S | Tornillo 10 - 24 x 7/8" |
| 1 | D0AZ-7D404-A | Sello interior - Embolo - Embrague de reversa | 1 | 383691-S | Anillo reten 2 1/4" |
| 1 | D2OZ-7E433-A | Bolilla - Varilla - Freno de estacionamiento | 1 | 386078-S | Sello O'Ring 3/8" |
| 1 | D8OZ-7A441-A | Traba - Freno estacionamiento | 3 | 387271-S | Anillo retén 1/4" |
| 4 | C4AZ-7B442-B | Disco de mando - Embrague de avance y reversa | 6 | 387935-S | Tornillo 10 - 24 x .44" |
| 3 | E2SZ-7B442-A | Disco mandado embrague de reversa | 1 | 388307-S100 | Tuerca - Tornillo Ajuste banda de reversa 1/2" - 16 |
| 1 | D4FZ-7B456-A | Cubeta exterior - Acoplamiento | 1 | 389049-S | Tuerca - Tornillo de ajuste banda de intermedia 1/2" - 28 |
| 1 | D0AZ-7A480-B | Rueda libre | 1 | 389091-S | Tornillo 1/4" - 20 x 1.095" |
| 1 | C4AZ-7C492-B | Resorte - Cilindro - Embrague de reversa | 1 | 389092-S | Tornillo 10 - 24 x 1.145" |
| 1 | E1AZ-7C492-A | Tornillo de ajuste - Banda de reversa | 8 | 389093-S | Tornillo 10 - 24 x 2.150" |
| 1 | C4AZ-7C495-A | Tornillo de ajuste - Banda de intermedia | 2 | 389094-S | Tornillo 1/4" - 20 x 2.01" |
| 1 | E2DZ-7F497-A | Articulación - Palanca manual y varilla freno estacionamiento | | | |
| 1 | D5AZ-7B498-A | Junta - Separador - Cuerpo distribución | | | |
| 1 | D4FZ-7C498-A | Sello - Palanca manual | | | |
| 1 | D2AZ-7A527-A | Tambor - Freno de reversa | | | |
| 1 | D8OZ-7A548-A | Retén - Resorte embrague de reversa | | | |
| 1 | E1AZ-7A548-A | Sello exterior - Embrague de avance | | | |
| s/n | D0AZ-7A577-A | Sello - Embrague de reversa exterior | | | |
| s/n | D0AZ-7A577-B | Anillo de presión (.066") | | | |
| s/n | D0AZ-7A577-C | Anillo de presión (.052") | | | |
| s/n | D0AZ-7A577-D | Anillo de presión (.080") | | | |
| 1 | E1AZ-7A577-A | Anillo de presión (.094") | | | |
| 5 | 20326-S8 | Anillo de presión - Plato opresor | | | |
| 4 | 20346-S8 | Cilindro - Embrague (Tipo retén) | | | |
| 1 | 33798-S8 | Bulón 5/16" - 18 x 5/8" | | | |
| 1 | 34806-S7 | Tornillo - Tapa servo banda de reversa - 5/16" - 18 x 3/4" | | | |
| 1 | 33848-S | Tuerca exagonal - 5/16" - 24 | | | |
| | | Arandela 5/16" | | | |
| | | Tuerca 9/16" - 18 | | | |

PIEZAS PARA FALCON - FAIRLANE

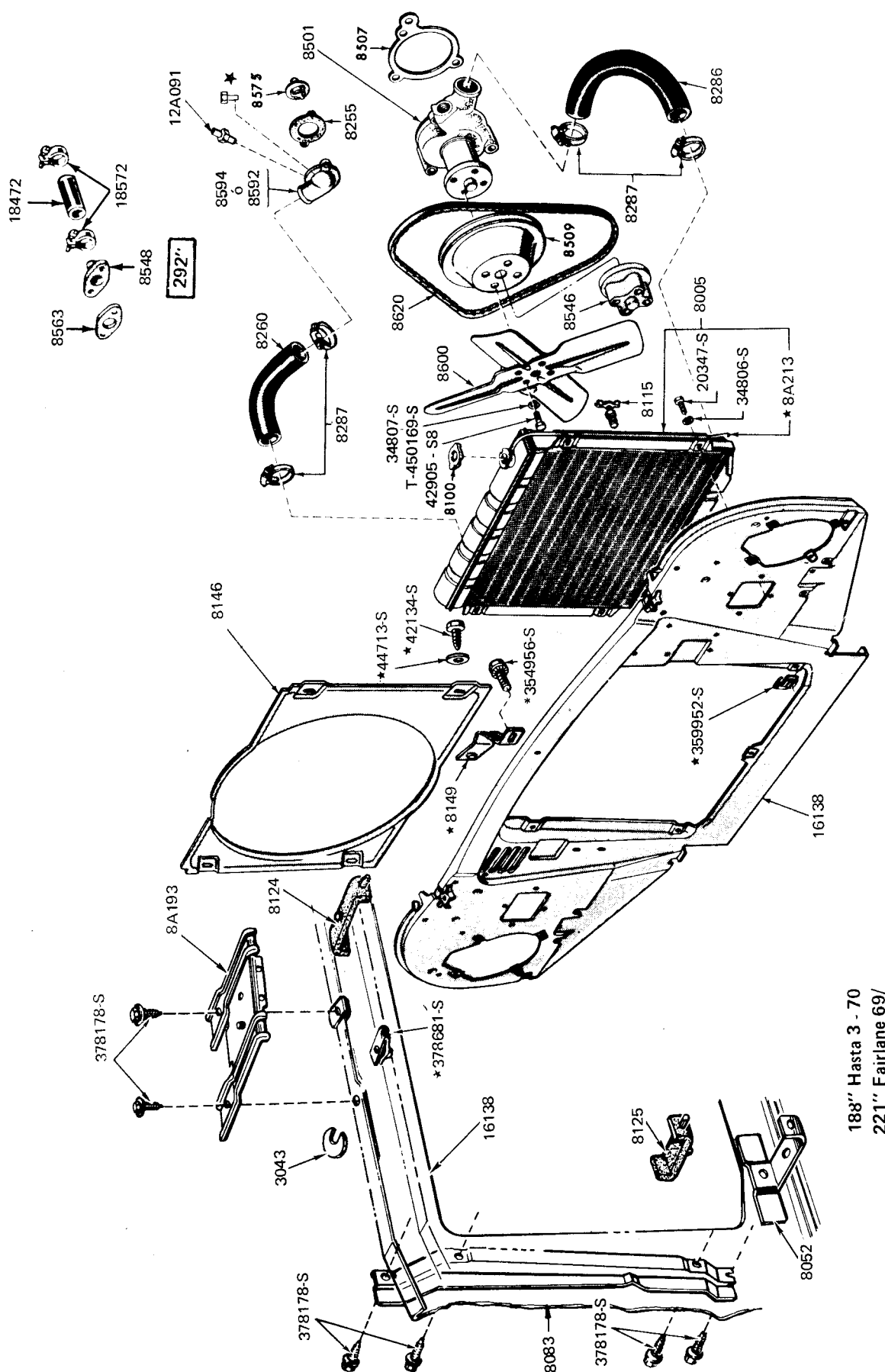

188" Hasta 3 - 70
221" Fairlane 69/

PIEZAS PARA FALCON - FAIRLANE

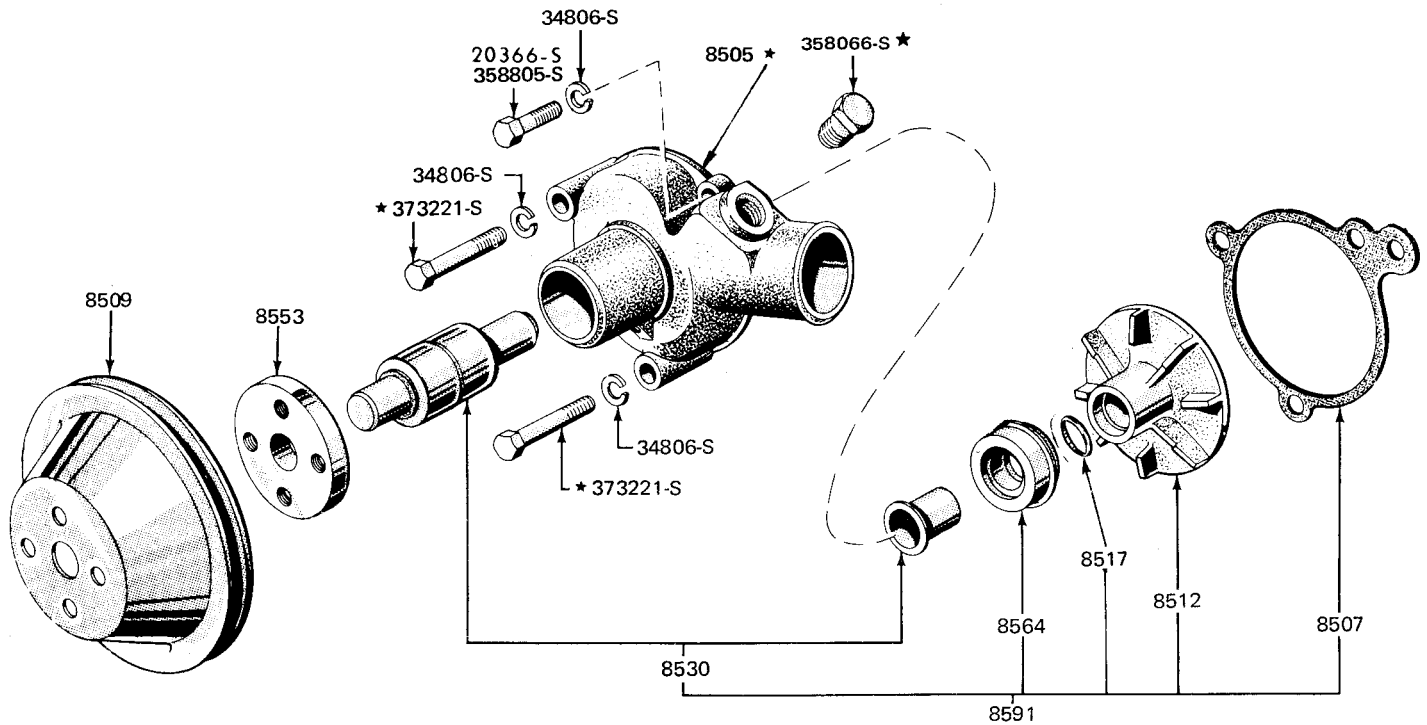

"TÍPICA" BOMBA DE AGUA - MOTOR 6 CIL. 170", 187", 188", 221"

AUTOMOTORES
RIVADAVIA
 Av. RIVADAVIA 6109
 Tel. 62-50/17-9 50 INT.
 DEPTO. SERVICIO YERBAL 1578/98 - 1800/08
 DEPTO. REPUESTOS YERBAL 1812
 1406 - CAPITAL FEDERAL

SU CONCESIONARIO

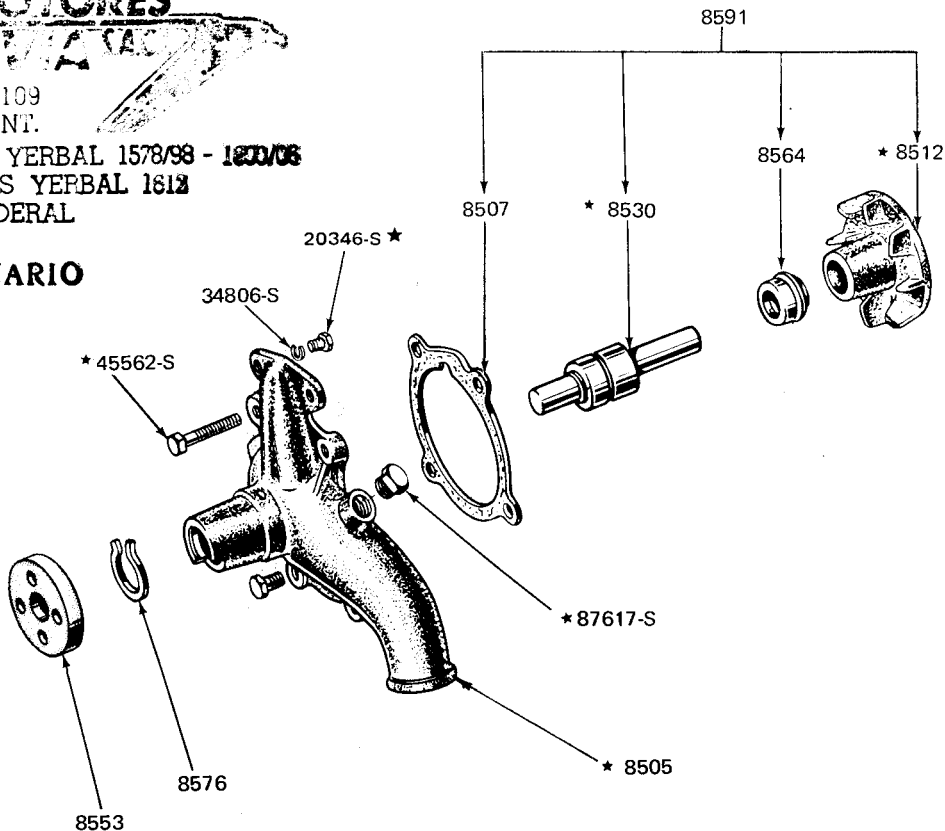

"TÍPICA" BOMBA DE AGUA - MOTOR 8 CIL. 292" - 1969/82

PIEZAS PARA FALCON — FAIRLANE

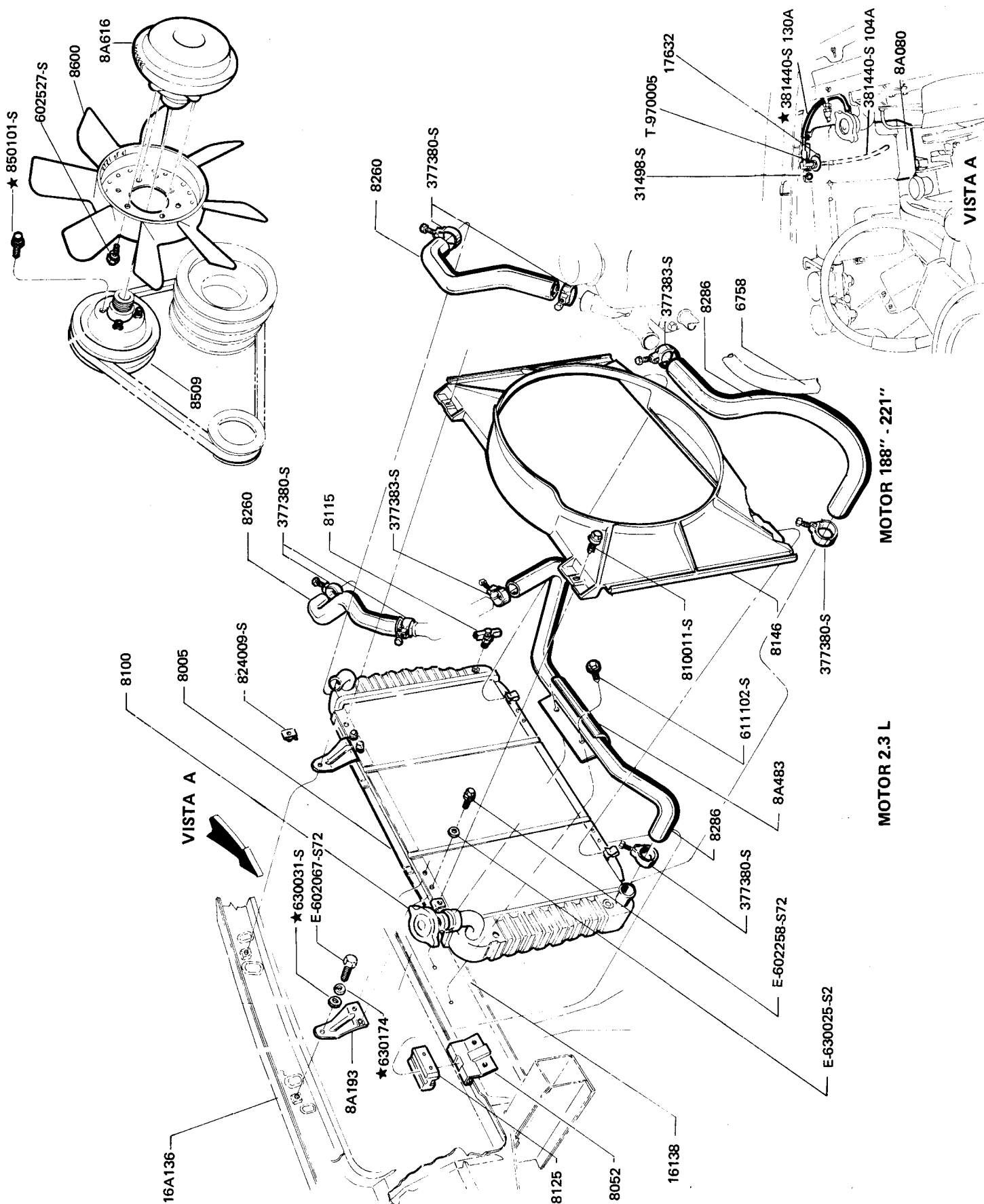

PIEZAS PARA FALCON - FAIRLANE

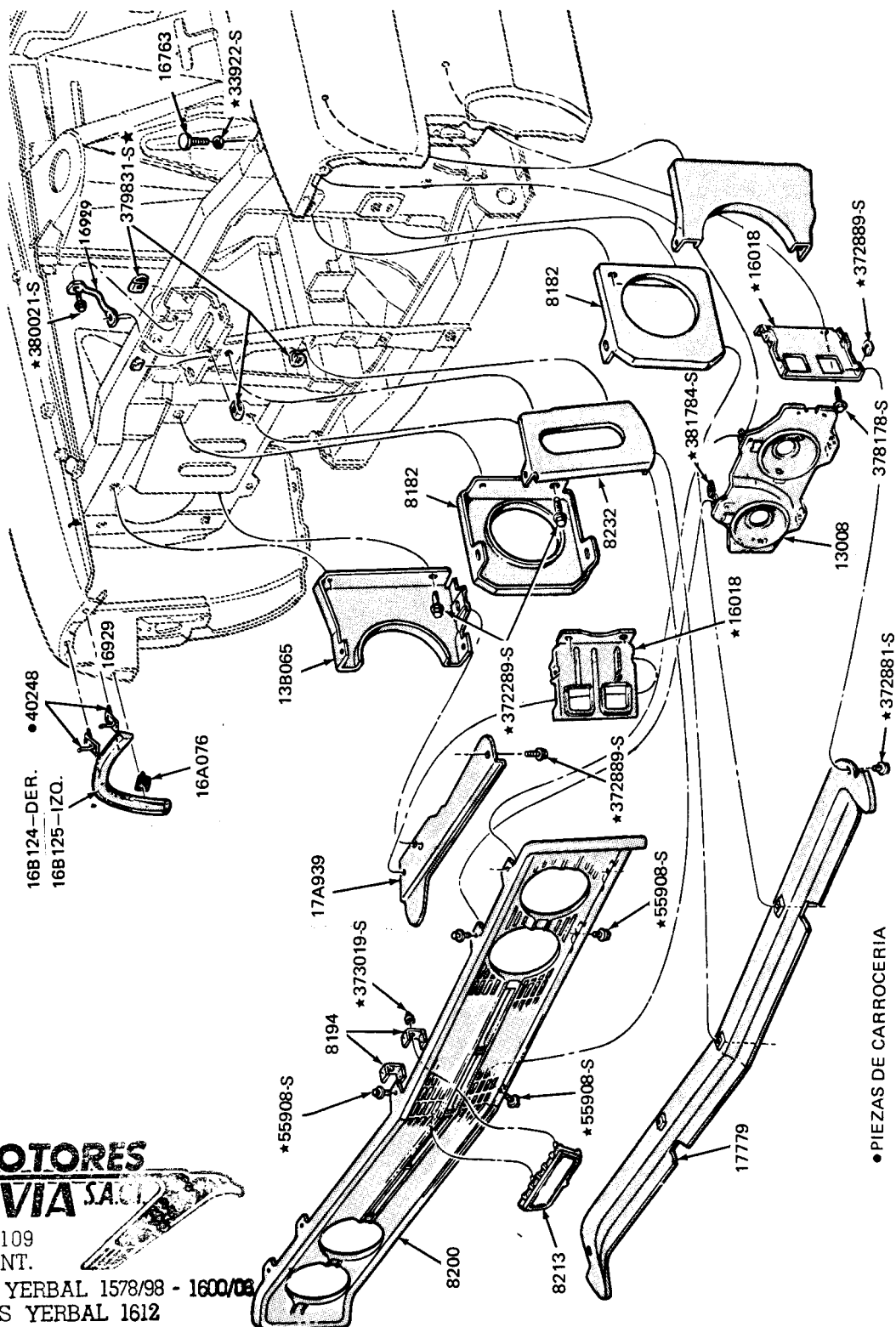

AUTOMOTORES
RIVADAVIA S.A.

Av. RIVADAVIA 6109
Tel. 632-5071 / 79 50 INT.

DEPTO. SERVICIO YERBAL 1578/98 - 1600/08
DEPTO. REPUESTOS YERBAL 1612
1406 - CAPITAL FEDERAL

SU CONCESIONARIO

PIEZAS PARA FALCON - FAIRLANE

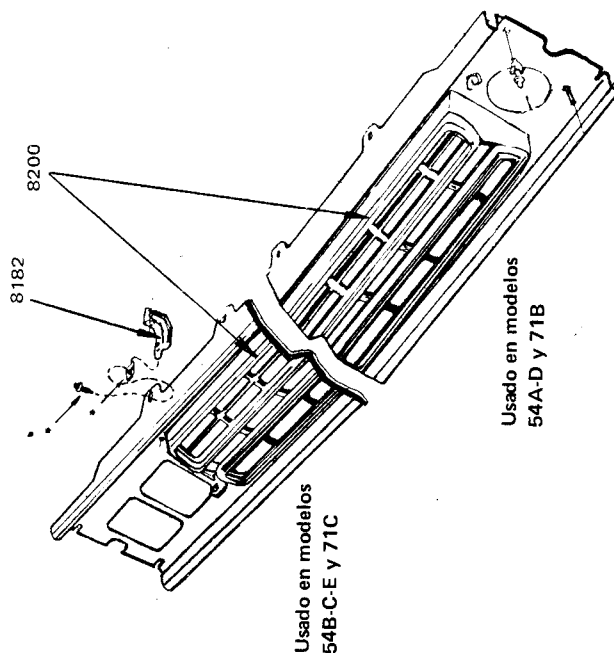
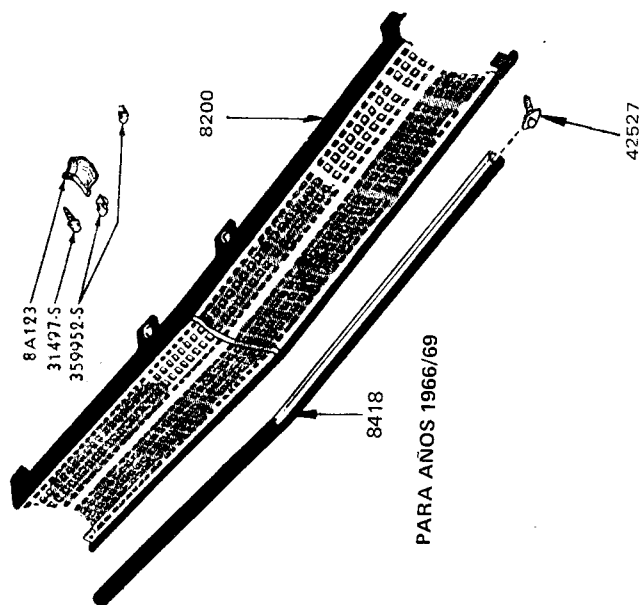

PARA AÑOS 1973/78

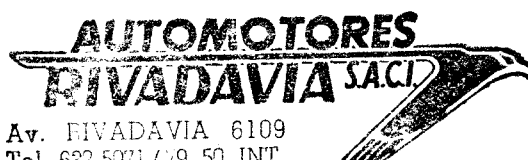
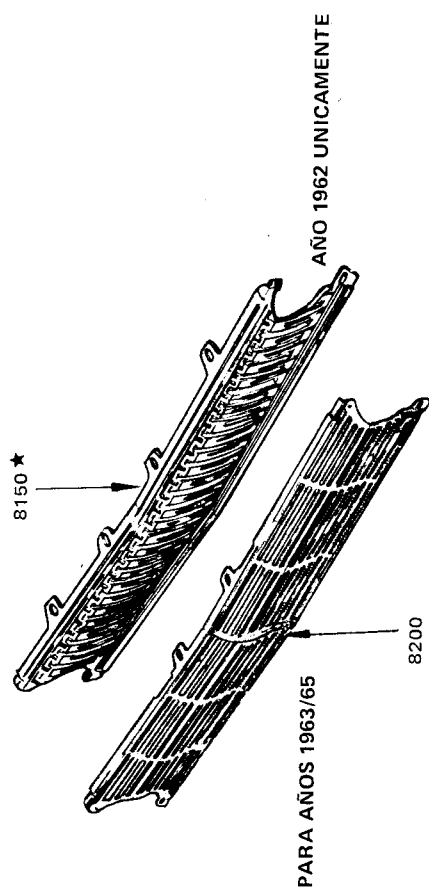

Av. RIVADAVIA 6109
Tel. 632-5071/79 50 INT.
DEPTO. SERVICIO YERBAL 1578/98 - 1600/98
DEPTO. REPUESTOS YERBAL 1612
1406 - CAPITAL FEDERAL

SU CONCESIONARIO

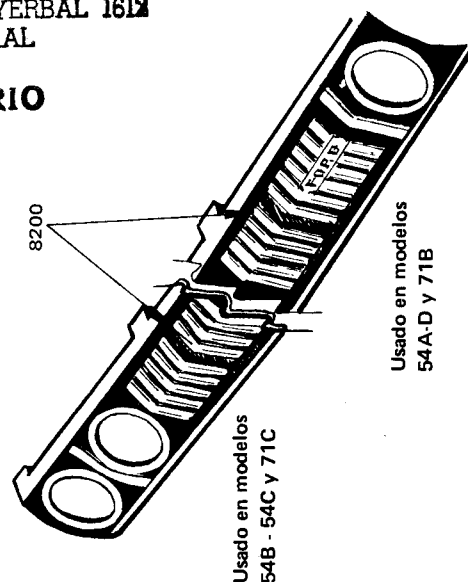

PARA AÑOS 1969/72

PIEZAS PARA FALCON — FAIRLANE

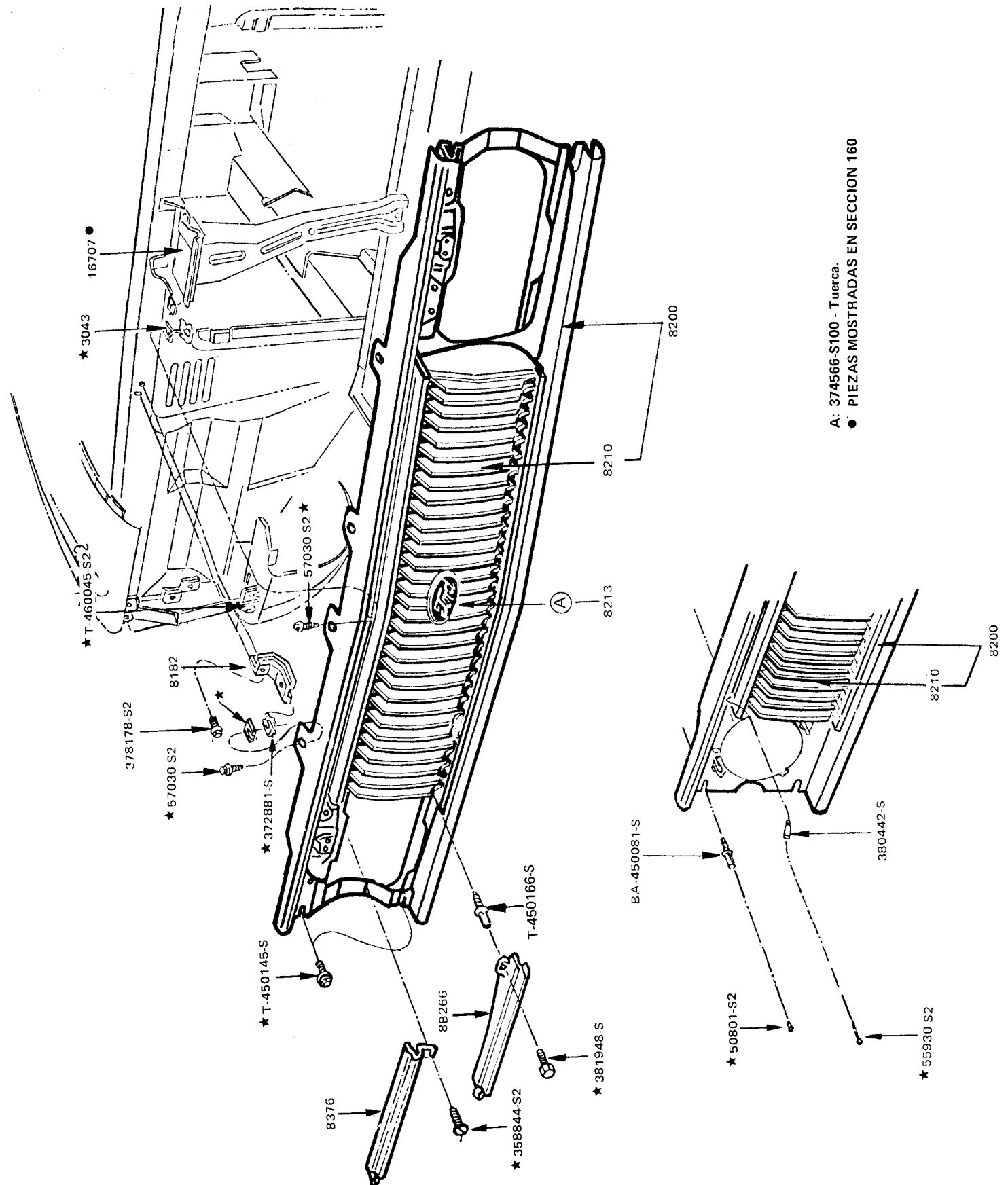

A: 374566-S100 - Tuerca.
● PIEZAS MOSTRADAS EN SECCION 160

PIEZAS PARA FALCON — FAIRLANE

**AUTOMOTORES
RIVADAVIA S.A.C.I.**Av. RIVADAVIA 6109
Tel. 632-5071/79 50 INT.

DEPTO. SERVICIO YERBAL 1578/98 - 18

DEPTO. REPUESTOS YERBAL 1612

1406 - CAPITAL FEDERAL

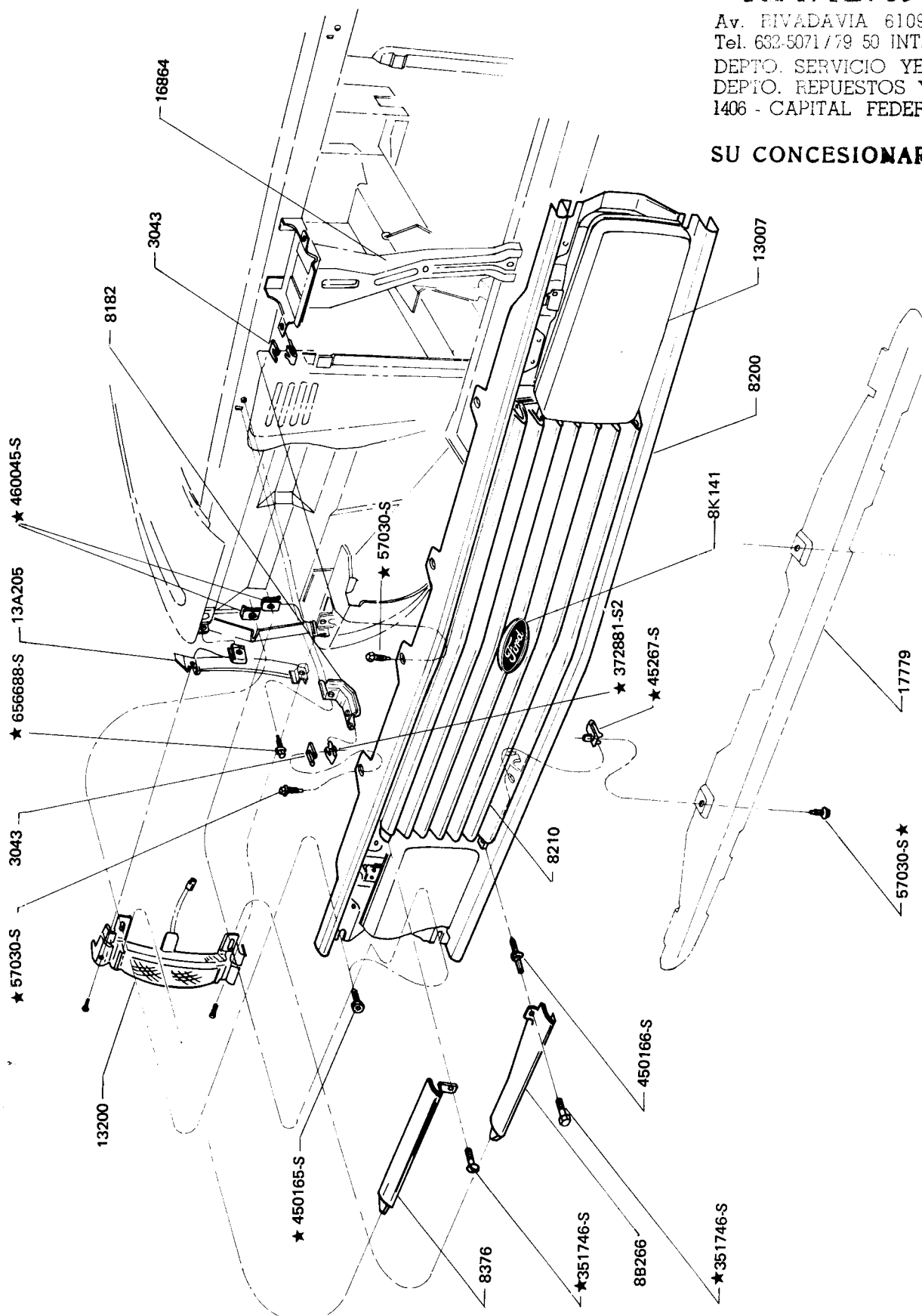
SU CONCESIONARIO

PIEZAS PARA FALCON – FAIRLANE

| PIEZA N° | DESCRIPCION | MODELO | AÑO | CANT. |
|---------------------------------------------------------------------------------------------------------------------------------------------------------------------------------------------------------------------------------------------------------------------|------------------------------------------------------------------------------------------------------------------------------------------------------------------------------------------------------------------------------------------------------------------------------------------------------------------------------|-------------------------------------------------------------------------------------|--------------------------------------------------------------------------------------------------------------------------------------------------|--------------------------------------------------------------------------------|
| 8005 BAC9DZ-8005-A ● BAC9OZ-8005-A BAD0OZ-8005-A BAD3DZ-8005-A BAD7DZ-8005-A BAD8DZ-8005-A BAD8OZ-8005-A ■ BAD8OZ-8005-B ■ BAD9DZ-8005-A BAD9DZ-8005-B BAE2DZ-8005-A BAE2DZ-8005-B BAE2DZ-8005-D BAE2DZ-8005-E | RADIADOR 221" 221" - A/A 221" A/A 188" sin A/A - sin D/P - (Excepto P/Taxis) 292" 292" A/A 221" A/A y D/P - (Excepto Ranchero) 221" sin A/A - 221" SP sin A/A y sin D/P - 188 Taxi. 188" con D/P. 2.3 L 188" 211" C/M - 221" SP - Con o sin A/A - 188" con A/A 221" C/A | X B B X (97) X X B B X X X X X X | 62/4-78 69/10-79 69/82 74/4-78 77/4-78 78/7-82 69/10-79 78/82 78/7-82 78/7-82 82/ 82/ 82/ 82/ | 1 1 1 1 1 1 1 1 1 1 1 1 1 1 |
| 8052 C8OZ-8052-A1 BAC9DZ-8052-A BAD8DZ-8052-A BAE2DZ-8052-A | SOPORTE INTERIOR - RADIADOR 292" | B X X X | 69/82 69/4-78 78/7-82 82/ | 2 2 2 2 |
| 8A080 BAE2DZ-8A080-A | DEPOSITO - RESERVA ENFRIAMIENTO RADIADOR T-970005-S Codo 90° 31498-S - Tornillo 381440-S104A - Manguera | X X X X | 82/ 82/ 82/ 82/ | 1 1 1 1 |
| 8083-4 C7OZ-8083-A C8OZ-8084-A1 BAC9DZ-8083-A ★ | SOPORTE - MONTAJE RADIADOR 221" - Der. 221" - Izq. 188" | B B X | 69/82 69/82 69/3-70 | 1 1 2 |
| 8100 C1UZ-8100-A BAE2DZ-8100-A | TAPA - RADIADOR | X B X | 62/7-82 69/82 82/ | 1 1 1 |
| 8115 8A-8115-A | GRIFO - DRENAJE RADIADOR | X B | 62/ 69/82 | 1 1 |
| 8124-5 C7OZ-8124-A C8ZZ-8125-A BAC9DZ-8124-A BAC9DZ-8125-A BAD8DZ-8124-A BAE2DZ-8125-A | ALMOHADILLA - SOPORTE RADIADOR 292" - Sup. 292" - Inf. Sup. Inf. Sup. e Inf. Inf. | B B X X X X | 69/82 69/82 69/4-78 69/4-78 78/7-82 82/ | 2 2 2 2 4 2 |
| 8K141 76BB-8K141-AC | EMBLEMA - PARRILLA RADIADOR (Ver 8213) | X (54 - 71) X (97) | 82/ 82/ | 2 1 |

● Para unidades anteriores al 3-70 solicitar también 1) C6OZ-8A193-A; 2) BAC9DZ-8052-A;
2) BAC9DZ-8124-A; 2) BAC9DZ-8125-A.

■ Para unidades anteriores al 10-78 agregar manguera BAD8OZ-8286-A, en lugar de BAC9OZ-8286-B

SECCION 80 - 2
PIEZAS PARA FALCON – FAIRLANE

| PIEZA N° | DESCRIPCION | MODELO | AÑO | CANT. |
|-----------------------------------------------------------------------------------------------------------------------------------------------------------------------------------------------------------------------------|-------------------------------------------------------------------------------------------------------------------------------------------------------------------------------------------|-------------------------------------------------------------------------------------------|--------------------------------------------------------------------------------------------------------------------------------------------------------|-------------------------------------------------------------------------|
| 8146 BAC9OZ-8146-A BAD0OZ-8146-A BAD7DZ-8146-A BAD8DZ-8146-A BAD9DZ-8146-B BAE2DZ-8146-A BAE2DZ-8146-B | DEFLECTOR - VENTILADOR A/A 292" 221" 221" y 221" SP. 221" y 221" SP. 6 cil. 2.3 L E-824009-S - Tuerca Elástica | B B X X (54 - 71) X (54 - 71) X X X | 69/82 69/82 69/4-78 78/11-79 79/7-82 82/ 82/ 82/ | 1 1 1 1 1 1 1 2 |
| 8A146 BAD8DZ-8A146-A | KIT INSTALACION DEFLECTOR Modelo 8 | X | 78/7-82 | 1 |
| 8R146 ★ BAD4AZ-8R146-A BAD4AZ-8R146-B | ESCUADRA - FIJACION DEFLECTOR A/A Modelo 1 Modelo 2 | X X | 69/1-77 69/4-78 | 1 1 |
| 8182 C8OZ-8182-A BAD3DZ-8182-A | SOPORTE EXTERIOR - PARRILLA RADIADOR N-606688-S2 - Tornillo y Arandela | B X X | 69/82 73/ 82/ | 2 2 2 |
| 8A193 C6OZ-8A193-A C7OZ-8A193-A BAD8DZ-8A193-A BAE2DZ-8A193-A | SOPORTE SUPERIOR - RADIADOR 292" | X B X X | 69/4-78 69/82 78/7-82 82/ | 1 1 1 2 |
| 8194 C8OZ-8194-A ★ BAD3OZ-8194-A | RETEN - ORNAMENTO PARRILLA RADIADOR | B B (54C) | 69/73 73/82 | 2 1 |
| 8200 BAC6DZ-8200-A BAD0DZ-8200-A BAD0DZ-8200-B BAD3DZ-8200-A BAD3DZ-8200-B BAD3DZ-8200-C BAD3OZ-8200-A BAD8DZ-8200-A BAD8DZ-8200-B BAD8DZ-8200-C BAD8OZ-8200-A BAE2DZ-8200-B | PARRILLA - RADIADOR Faro simple Faro doble Faro simple Faro doble Sprint De Lujo Faro redondo Faro rectangular Faro rectangular Sprint Elite | X X X X X X X B (54C) B (54F) X X X X B (54F) X | 66/5-70 70/72 70/72 73/4-78 73/4-78 73/4-78 73/4-78 69/10-78 78/82 78/7-82 78/7-82 78/7-82 78/7-82 78/82 82/ | 1 1 1 1 1 1 1 1 1 1 1 1 1 1 1 |
| 8210 BAD8DZ-8210-A BAD8DZ-8210-B BAD8DZ-8210-C BAE1DZ-8210-A | PANEL CENTRAL - PARRILLA RADIADOR Faro redondo Faro rectangular Faro rectangular | X (54A-D; 71B) X (54B-C; 71C) X (54E) X | 78/7-82 78/7-82 78/7-82 82/ | 1 1 1 1 |

PIEZAS PARA FALCON – FAIRLANE

| PIEZA N° | DESCRIPCION | MODELO | AÑO | CANT. |
|-------------------------------------------------------------------------------------------------------------------------------------------------------------------------------|----------------------------------------------------------------------------------------------------------------|-----------------------------------------------------|--------------------------------------------------------------------------------------------------|------------------------------------------------|
| 8213 BAC9OZ-8213-A ★ BAD0DZ-8213-A ★ BAD3OZ-8213-A BAD8DZ-8213-A | ORNAMENTO - PARRILLA RADIADOR (Ver 8K141) Parrilla radiador y tapa baúl | B X B X | 69/8-73 70/72 73/82 78/7-82 | 1 1 2 1 |
| 8232 C8OZ-8232-A | SOPORTE CENTRAL - PARRILLA RADIADOR | B | 69/82 | 1 |
| 8255 C0DE-8255-A B5A-8255-A 74BR-8255-A | JUNTA - CONEXION SALIDA AGUA A TAPA CILINDROS 6 cil. 221" 2,3 L | X B B X | 62/ 69/82 69/82 82/ | 1 1 1 1 |
| 8260 R-KM-1 (BAC9DZ-A) ▲ R-KM-3 (BAC9OZ-A) R-KM-5 (BAC9OZ-B) R-KM-28 (BAD8DZ-A) R-KM-51 R-KM-55 R-KM-56 R-KM-60 R-KM-62 | CAÑO SUPERIOR - RADIADOR 221" 292" 292" 221" - A/A 2,3 L 6 cil. | X B B X X B B X X | 62/4-78 69/82 69/2-81 78/11-80 80/7-82 81/82 70/82 82/ 82/ | 1 1 1 1 1 1 1 1 1 |
| 8B266-7 BAD8DZ-8B266-A BAD8DZ-8B267-A BAE2DZ-8B266-A BAE2DZ-8B267-A | EXTENSION INFERIOR - PARRILLA RADIADOR Der. Izq. Der. Izq. T - 450166 - S - Tornillo | X (54B-C-E; 71C) X (54B-C-E; 71C) X X X | 78/7-82 78/7-82 82/ 82/ 78/7-82 | 1 1 1 1 2 |
| 8286 R-KM-2 (BAC9DZ-A) R-KM-4 (BAC9OZ-A) R-KM-6 (BAC9OZ-B) R-KM-29 (BAD8DZ-A) R-KM-30 (BAD8OZ-A) R-KM-52 R-KM-53 R-KM-54 R-KM-59 R-KM-61 | CAÑO INFERIOR - RADIADOR 221" 292" 292" 221" 2,3 L 6 cil. | X B B X B X B B X X | 62/4-78 69/2-81 69/10-78 78/11-80 78/3-81 80/7-82 81/82 81/82 82/ 82/ | 1 1 1 1 1 1 1 1 1 1 |
| 8287 8A-8287 BA8A-8287 | ABRAZADERA - MANGUERA RADIADOR D.I. - 1.88" a 2.00" 292" D.I. 1.59" a 1.75" | X B B X B | 62/7-82 69/10-78 69/82 62/7-82 69/82 | s/n s/n s/n s/n s/n |

▲ Para años 62/69 y/o uso con A/A, cortar extremos a medida.

SECCION 80 - 4

PIEZAS PARA FALCON – FAIRLANE

| PIEZA N° | DESCRIPCION | MODELO | AÑO | CANT. |
|---------------------------------------------------------------------------------------------------------------------------------------------------------------------|--------------------------------------------------------------------------------------------------------------------------------------------------------------------------------------|----------------------------------------------------------|--------------------------------------------------------------------------------------------------------------------|----------------------------------------------------------|
| 8287 B7A-8287-A ★ 78-8287-A1 | ABRAZADERA - MANGUERA RADIADOR 292" 56, 39 a 58, 17 mm. 377380-S - Abrazadera - Manguera Sup. e Inf. a radiador 377383-S - Abrazadera - Manguera a bomba de agua | B B X X | 69/4-71 78/82 82/ 82/ | 2 s/n 3 1 |
| 8376-7 BAD8DZ-8376-A BAD8DZ-8377-A BAE2DZ-8376-A BAE2DZ-8377-A | EXTENSION SUPERIOR - PARRILLA RADIADOR Der. Izq. Der. Izq. | X (54B-C-E; 71C) X (54B-C-E; 71C) X X | 78/7-82 78/7-82 82/ 82/ | 1 1 1 1 |
| 8418 BAC6DZ-8418-A ★ BAD3DZ-8418-A BAD3DZ-8418-B BAD3DZ-8418-C BAD3OZ-8418-A BAD8OZ-8418-A | MOLDURA CENTRAL - PARRILLA RADIADOR Faro simple Faro doble Sprint De Lujo Elite | X X X X B (54C) B (54F) B (54F) | 66/70 73/4-78 73/4-78 73/4-78 73/10-78 78/82 78/82 | 1 2 2 2 1 1 1 |
| 8A483 BAE2DZ-8A483-A | SOPORTE - INFERIOR - MANGUERA RADIADOR 2,3 L N-611102-S2 - Tornillo y Arandela - 2,3 L | X X | 82/ 82/ | 1 2 |
| 8501 BAC9OZ-8501-A ★ BAD0AZ-8501-A BAD8AZ-8501-A ● BAE2DZ-8501-A BAE2DZ-8501-B | BOMBA DE AGUA 292" 292" - II 2,3 L 42996-S Bulón | B B X B X X X B | 69/70 71/82 62/7-82 69/82 82/ 82/ 69/ 69/82 | 1 1 1 1 1 1 3 3 |
| 8507 C0DE-8507-A B5A-8507-A 74BR-8507-A | JUNTA - CUBIERTA BOMBA DE AGUA 6 cil. 292" 2,3 L | X-B B X | 62/7-82 69/82 82/ | 1 1 1 |
| 8509 BAC0DE-8509-A BAC0TE-8509-F C3OZ-8509-B BAD8AZ-8509-A BAD8OZ-8509-A ★ BAE2DZ-8509-A BAE2DZ-8509-B BAE2DZ-8509-C | POLEA - BOMBA DE AGUA 221" 292" 221" 221" - A/A 221" - A/A 221" 221" - A/A 188" - A/A Sin A/A 2,3 L | X B B X B B X B X X X X | 62/69 70/5-79 69/82 69/78 69/4-70 70/78 79/7-82 79/82 79/10-79 82/ 83/ 82/ 82/ | 1 1 1 1 1 1 1 1 1 1 1 1 |

● Para unidades anteriores al 79 cambiar en conjunto con BAD8AZ-8509-A ó BAD8OZ-8509-A

PIEZAS PARA FALCON – FAIRLANE

| PIEZA N° | DESCRIPCION | MODELO | AÑO | CANT. |
|---------------------------------------------------------------------------------------------------------------------------------------------------------------------------------------|-----------------------------------------------------------------------------------------------------------------------------------------------------------------------------------------------------------------------------------------------------------------------------------------------------------------------------------------------------------------------------|---------------------------------------------------------------|-----------------------------------------------------------------------------------------------------------------------------------|---------------------------------------------------------------|
| 8512 BAD2DZ-8512-A ★ D4FZ-8512-A BAD0AZ-8512-A ★ | IMPULSOR - BOMBA DE AGUA 188" - 221" 188" - 221" 2,3 L 221" 292" - I | X B X X B B | 62/78 69/3-79 79/ 82/ 79/82 69/70 | 1 1 1 1 1 1 |
| 8517 ★ C9AZ-8517-A | SELLO - IMPULSOR 221" | X B | 62/12-78 69/3-79 | 1 1 |
| 8530 BAD3AZ-8530-A ★ BAE2DZ-8530-A BAE2DZ-8530-B | COJINETE Y DEFLECTOR 221" 2,3 L 2,3 L - 0,254 mm. | X-B X X | 62/12-78 82/ 82/ | 1 1 1 |
| 8A530 74BR-8A530-B | TUBO DERIVACION - BOMBA DE AGUA 2,3 L | X | 82/ | 1 |
| 8546 C1TZ-8546-B BAC9OZ-8546-A BAC9OZ-8546-B BAD0OZ-8546-B BAC9TZ-8546-A BAD4AZ-8546-B BAD8AZ-8546-A BAD8OZ-8546-A ★ BAD8OZ-8546-B BAD9DZ-8546-A | ESPACIADOR - POLEA A VENTILADOR 292" Esp.: 54,00 mm. 292" - A/A 221" Esp.: 35,00 mm. 292" - A/A Esp.: 68,50 mm. 221" - A/A Esp.: 9,14 mm. 221" - A/A Esp.: 32,51 mm. A/A y D/P Modelo 2 - A/A Esp.: 15,00 mm. 221" - A/A Esp.: 32,50 mm. A/A y D/P 221" Esp.: 37,80 mm. 221" Esp.: 9,10 mm. sin D/P - sin A/A Esp.: 22,00 mm. | B B B B B B X X B X B B X | 69/82 77/82 69/5-79 69/6-77 69/5-79 69/79 78/12-78 69/4-78 79/82 79/82 79/10-79 79/82 79/7-82 | 1 1 1 1 1 1 1 1 1 1 1 1 1 |
| 8548 C2TZ-8548-A | TUBO - PASO DE AGUA 292" | B | 69/82 | 1 |
| 8553 B4A-8553-A B6C-8553-B BAD8AZ-8553-A BAE2DZ-8553-A | MAZA - POLEA BOMBA DE AGUA 292" | X B B B X X | 62/78 69/3-79 69/82 79/82 79/7-82 82/ | 1 1 1 1 1 1 |
| 8563 EAN-8563-B | JUNTA - TUBO DERIVACION AGUA 292" | B | 69/82 | 1 |
| 8564 BAD1AZ-8564-A BAD2AZ-8564-A D4FZ-8564-A | SELLO - BOMBA DE AGUA 292" 6 cil. 2,3 L 6 cil. | B X B X X B | 69/82 62/78 69/3-79 79/ 82/ 79/82 | 1 1 1 1 1 1 |

SECCION 80 - 6

PIEZAS PARA FALCON – FAIRLANE

| PIEZA N° | DESCRIPCION | MODELO | AÑO | CANT. |
|----------------------------------------------------------------------------------------------------------------------------------------------------|-----------------------------------------------------------------------------------------------------------------------------------------------------------------------------------------------------------------------------------------------------------------------------------------------------------------------------------------------------------------------------------------------------------------------------------------------------------------------------------------------|-----------------------------------------------------------------------------------|------------------------------------------------------------------------------------------------------------------------------------------------|------------------------------------------------------------------------------|
| 8575 RT-350(D5PZ-8575-A) C5DZ-8575-A A8AZ-8575-F D5PZ-8575-D D9FZ-8575-A E3FZ-8575-A | TERMOSTATO 71° C (160° F) 89° C (192° F) 88° C (190° F) - 292" 81° C (178° F) - 292" 2.3 L 2.3 L | X X B B B X X | 62/69 62/ 69/82 69/82 69/82 82/2-84 84/ | 1 1 1 1 1 1 1 |
| 8591 B6C-8591-A ★ BAD2AZ-8591-A ★ BAD0OZ-8591-A BAD8AZ-8591-A BAE2DZ-8591-A | JUEGO - REPARACION BOMBA DE AGUA 292" 292" - II 6 cil. | B X-B B X B X | 69/70 62/78 71/82 79/7-82 79/82 82/ | 1 1 1 1 1 1 |
| 8592/4 B5C-8592-A C1DZ-8592-C C1DZ-8594-A BAE2DZ-8594-A | CONEXION - SALIDA AGUA 292" 221" 188" - A/A 221" 188" 221" 2.3 L 358805-S - Tornillo y arandela 5/16" - 18 x 1.25" - 221" - A/A - 188" - A/A 370790-S - Bulón 5/16" - 18 x 3/4" 188" - 221" sin A/A | B X X X X X X B X X X B X | 69/82 79/ 83/ 62/10-79 62/ 79/ 69/82 82/ 79/ 83/ 69/82 62/ | 1 1 1 1 1 2 1 1 2 2 2 2 2 |
| 8597 B6AZ-8597-A | CONEXION - DERIVACION AGUA 292" | B | 69/82 | 1 |
| 8600 BAC2DZ-8600-B ★ C2OZ-8600-A BAC9OZ-8600-A D6ZZ-8600-A D6DZ-8600-D BAD8DZ-8600-A BAD8DZ-8600-B 78GB-8600-BB | VENTILADOR 170" - 187" sin D/P ni A/A - 4 palas 292" - 221" A/A - 4 palas sin D/P - sin A/A - 4 palas 292" A/A - 7 palas 292" - A/A - 7 palas A/A y D/P - 7 palas sin D/P ni A/A - 4 palas 42905-S8 Bulón y Arandela 5/16" - 24 x 3/4" 45539-S7 Bulón 5/16" - 24 x 3.25" ★ 45555-S - Bulón 5/16" - 24 x 3.75" 379205-S8-Tornillo y arandela 2.39" x 5/16" x 24 UNF-221" A/A T-450169-S Bulón y Arandela E-602527-S - Tornillo y arandela | X X B X B B X X X X X X B B X X X | 62/69 69/78 69/82 79/7-82 69/80 81/82 69/7-82 79/5-79 82/ 62/10-79 69/82 69/6-77 78/7-82 79/7-82 82/ | 1 1 1 1 1 1 1 1 1 4 4 4 4 4 4 4 |
| 8R600 BAD5DZ-8R600-A | ESPACIADOR - VENTILADOR (D.E. 63,50 mm.- ESP. 3,175 mm) Uso c/altern. Imp. (D2AZ-10346-C o D4OZ-10346-C) | X | 75/ | 1 |
| 8A616 BAE2DZ-8A616-A BAE2DZ-8A616-B BAE2DZ-8A616-C | EMBRAGUE - VENTILADOR 2.3 L - 221" sin A/A - Marcado con Rojo 188" sin A/A - 221" con A/A - C/M - Marcado con Amarillo 221" con A/A y C/A - Marcado con Azul. 188" con A/A | X X X X | 82/ 82/ 82/ 83/ | 1 1 1 1 |

PIEZAS PARA FALCON – FAIRLANE

| PIEZA N° | DESCRIPCION | MODELO | AÑO | CANT. |
|--------------------|-------------------------------------------|----------------------|----------|-------|
| 8620 | CORREA | Vent. D/P A/A | | |
| R-JJ-332L | 3/8" x 33.16" | X | 62/69 | 1 |
| R-JJ-361(BAC9OZ/A) | 221" 3/8" x 36.10" | B | 69/10-79 | 1 |
| | 188" - 221" | X | 69/2-71 | 1 |
| R-JJ-441(BAC9OZ/B) | 292" 3/8" x 44.00" | B | 69/11-81 | 1 |
| R-JJ-441L | 292" 3/8" x 44.00" | B | 81/82 | 1 |
| R-JC-445(BAC9OZ/C) | 221" 1/2" x 44.50" | | 69/10-72 | 1 |
| R-JC-417(BAC9OZ/D) | 292" 1/2" x 41.70" | B | 69/70 | 1 |
| R-JB-393(BAC9OZ/F) | 221" - A/A 15/32" x 38.78" | B | 69/82 | 1 |
| JC-534(C9PZ/CP) | 221" 1/2" x 53.00" | | 69/82 | 1 |
| JC-537(C9PZ/CR) | 292" 1/2" x 53.50" | | 69/82 | 1 |
| R-JC-436(BAD2OZ/A) | 292" - II 1/2" x 43.00" | B | 71/11-81 | 1 |
| R-JC-436L | 292" - II 1/2" x 43.00" | B | 81/82 | 1 |
| R-JC-452L | 188" - 221" 1/2" x 45.00" | X | 72/ | 1 |
| | | B | 72/82 | 1 |
| JC-594 | | | 69/4-78 | 1 |
| JC-563 | | | 78/ | 1 |
| R-JJ-351L | 188" - 221" 3/8" x 35.10" | X | 71/ | 1 |
| | 187" - Policía | X | 68/69 | 1 |
| R-JC-550L | 188" - 221" (Modelo 8) | | 78/ | 1 |
| R-JJ-381L | 2.3 L | X | 82/ | 1 |
| 8678 | POLEA TENSORA CONJUNTO – A/A | | | |
| BAD00Z-8678-A | 292" II (3 Puntos de fijación) | B | 71/7-79 | 1 |
| BAD4AZ-8678-A | Modelo 2 | X | 69/4-78 | 1 |
| BAD9OZ-8678-A | 292" | B | 69/70 | 2 |
| | 221" - 292" - II | B | 79/82 | 1 |
| BAD9OZ-8678-B | 292" - II (Fija) | B | 79/82 | 1 |
| BAE0DZ-8678-A | Modelo 8 | X | 78/7-82 | 1 |
| 80BR-8678-B | | X | 78/ | 1 |
| | 20390-S8 Bulón 7/16" - 14 x 1.00" (292") | B | 70/82 | 1 |
| | 34808-S7 Arandela 7/16" - (292") Integral | B | 69/4-78 | 1 |
| | T-450148-S2 ★ Bulón - Modelos 2 y 4 | X | 69/7-82 | 1 |
| | BA-373331-C ● Tornillo Polea Tensora | X | 78/ | 1 |
| 8680 | SOPORTE – POLEA TENSORA A/A | | | |
| BAD4AZ-8680-B ★ | Modelo 2 | X | 69/4-78 | 1 |
| BAE0DZ-8680-A | Modelo 8 | X | 78/7-82 | 1 |
| BAE2DZ-8680-A ● | | X | 78/ | 1 |

PIEZAS PARA FALCON - FAIRLANE

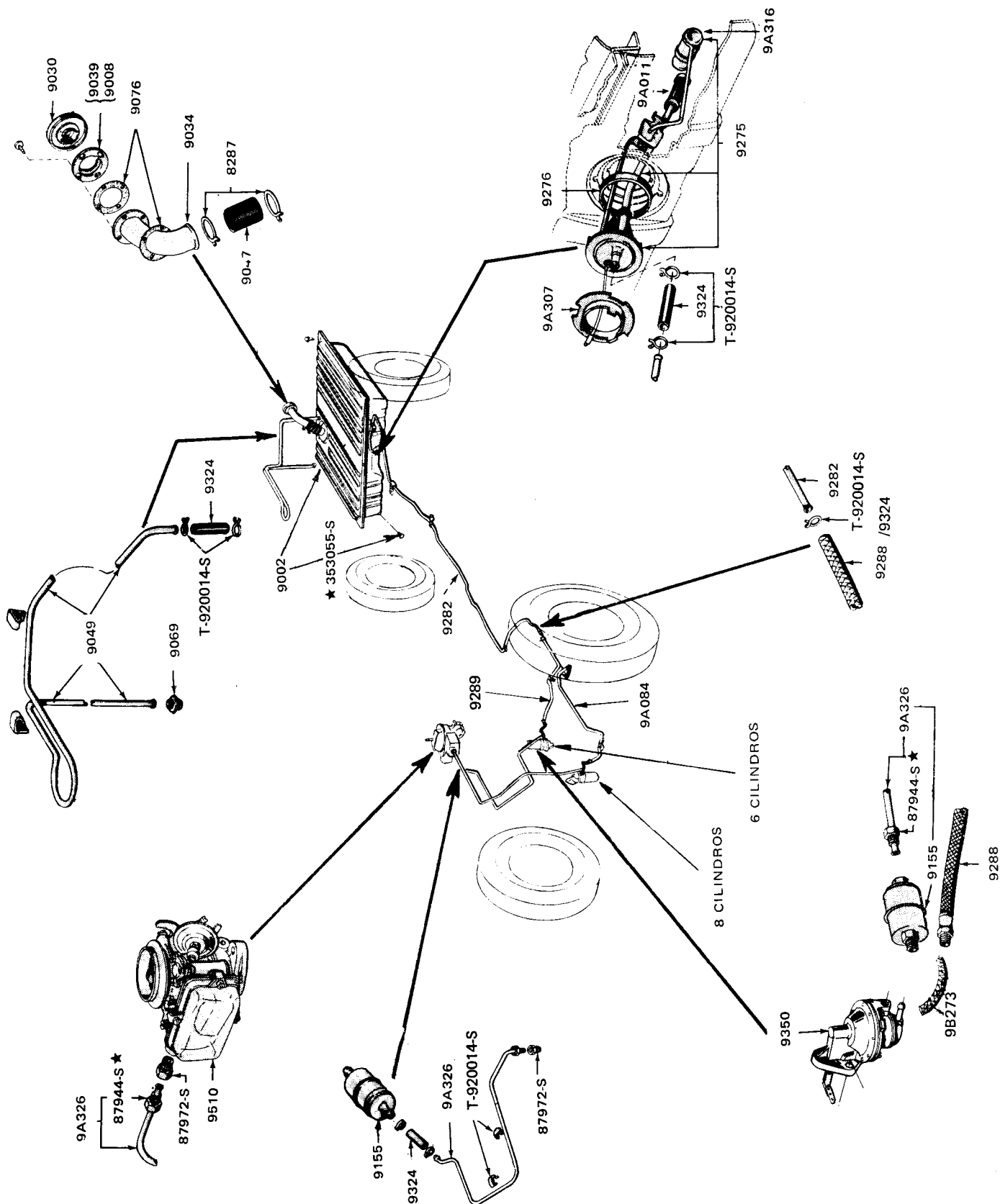

PIEZAS PARA FALCON - FAIRLANE

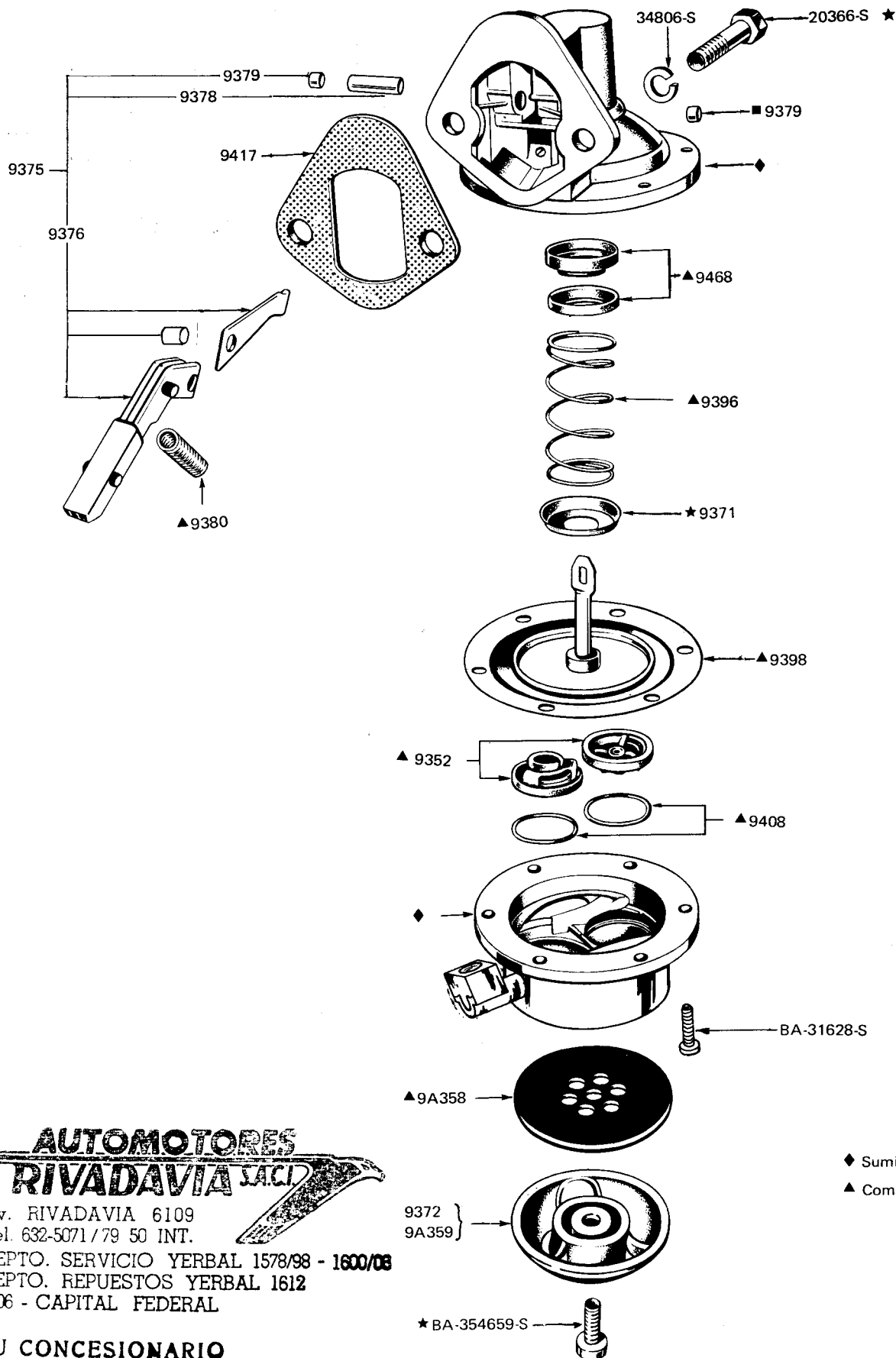

◆ Suministrado solamente en 9350.
 ▲ Componentes de 9349.

**AUTOMOTORES
 RIVADAVIA S.A.C.I.**
 Av. RIVADAVIA 6109
 Tel. 632-5071/79 50 INT.
 DEPTO. SERVICIO YERBAL 1578/98 - 1600/03
 DEPTO. REPUESTOS YERBAL 1612
 1406 - CAPITAL FEDERAL
SU CONCESIONARIO

PIEZAS PARA FALCON - FAIRLANE

**AUTOMOTORES
RIVADAVIA S.A.C.I.**

Av. RIVADAVIA 6109
Tel. 632-5071/79 50 INT.

DEPTO. SERVICIO YERBAL 1578/98 - 1800/0

DEPTO. REPUESTOS YERBAL 1612

1406 - CAPITAL FEDERAL

SU CONCESIONARIO

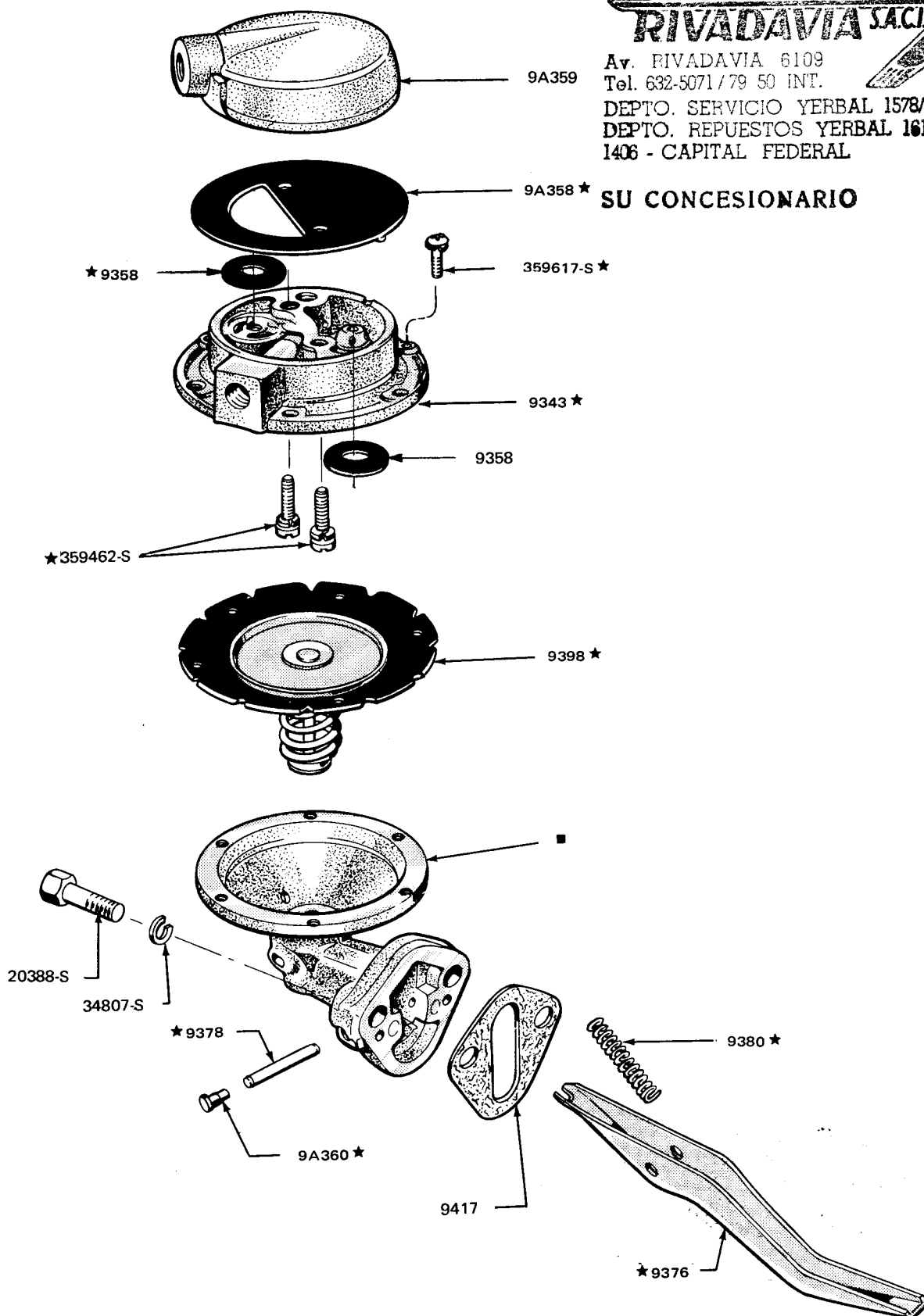

■ SUMINISTRADO ÚNICAMENTE EN 9350.

PIEZAS PARA FALCON — FAIRLANE

**AUTOMOTORES
FIVADAVIA S.A.C.I.**

Av. FIVADAVIA 6109
Tel 632-5071/79 50 INT.
DEPTO. SERVICIO YERBAL 1578/98 - 1000/00
DEPTO. REPUESTOS YERBAL 1612
100 - CAPITAL FEDERAL

SU CONCESIONARIO

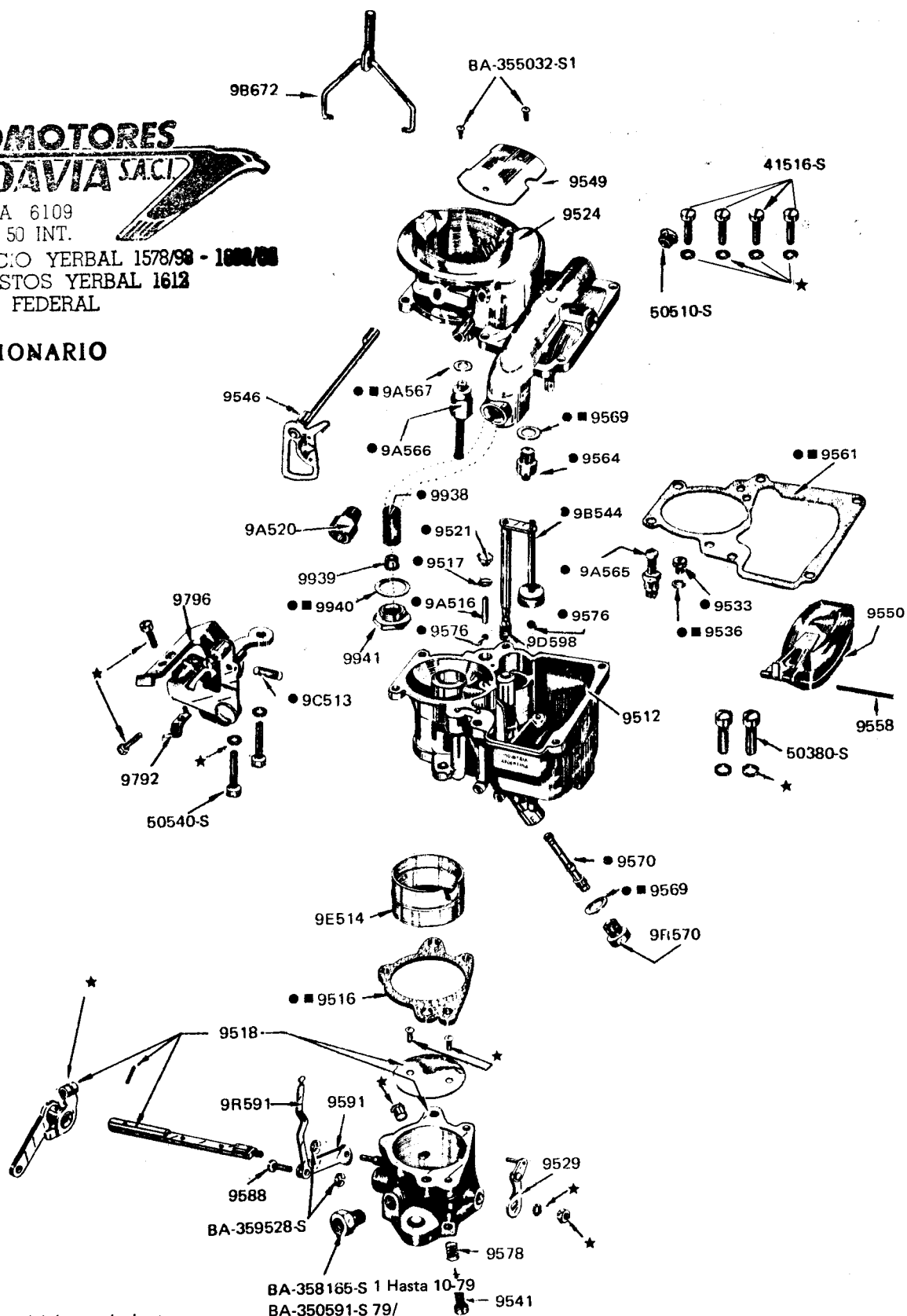

■ Componentes del juego de juntas.

● Componentes del juego de reparación.

PIEZAS PARA FALCON - FAIRLANE

AUTOMOTORES RIVADAVIA S.A.C.I.

Av. RIVADAVIA 6109

Tel. 632-5071/79 50 INT.

DEPTO. SERVICIO YERBAL 1578/98 - 1623/08

DEPTO. REPUESTOS YERBAL 1612

1406 - CAPITAL FEDERAL

SU CONCESIONARIO

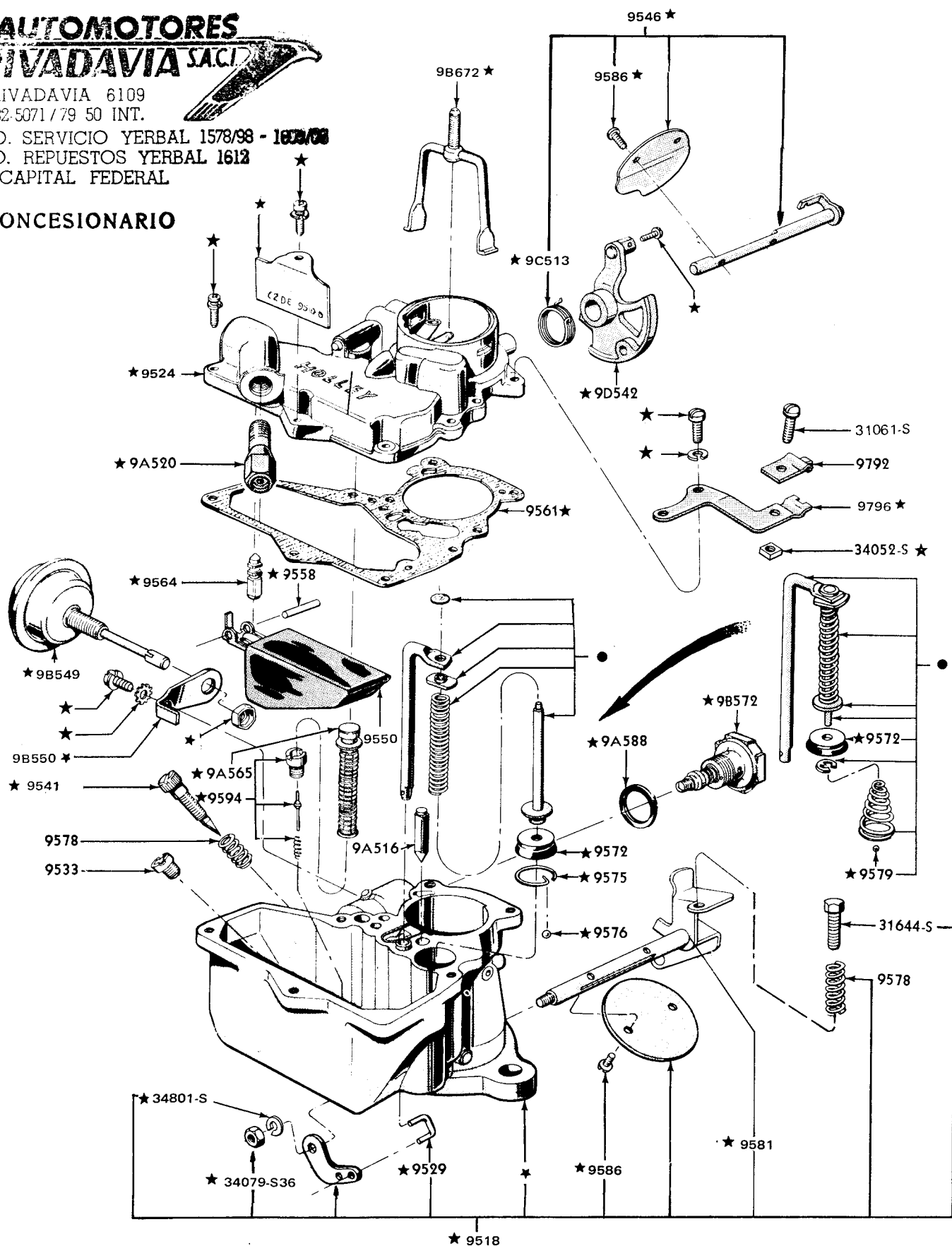

●★C2DZ-9B544-B

PIEZAS PARA FALCON - FAIRLANE

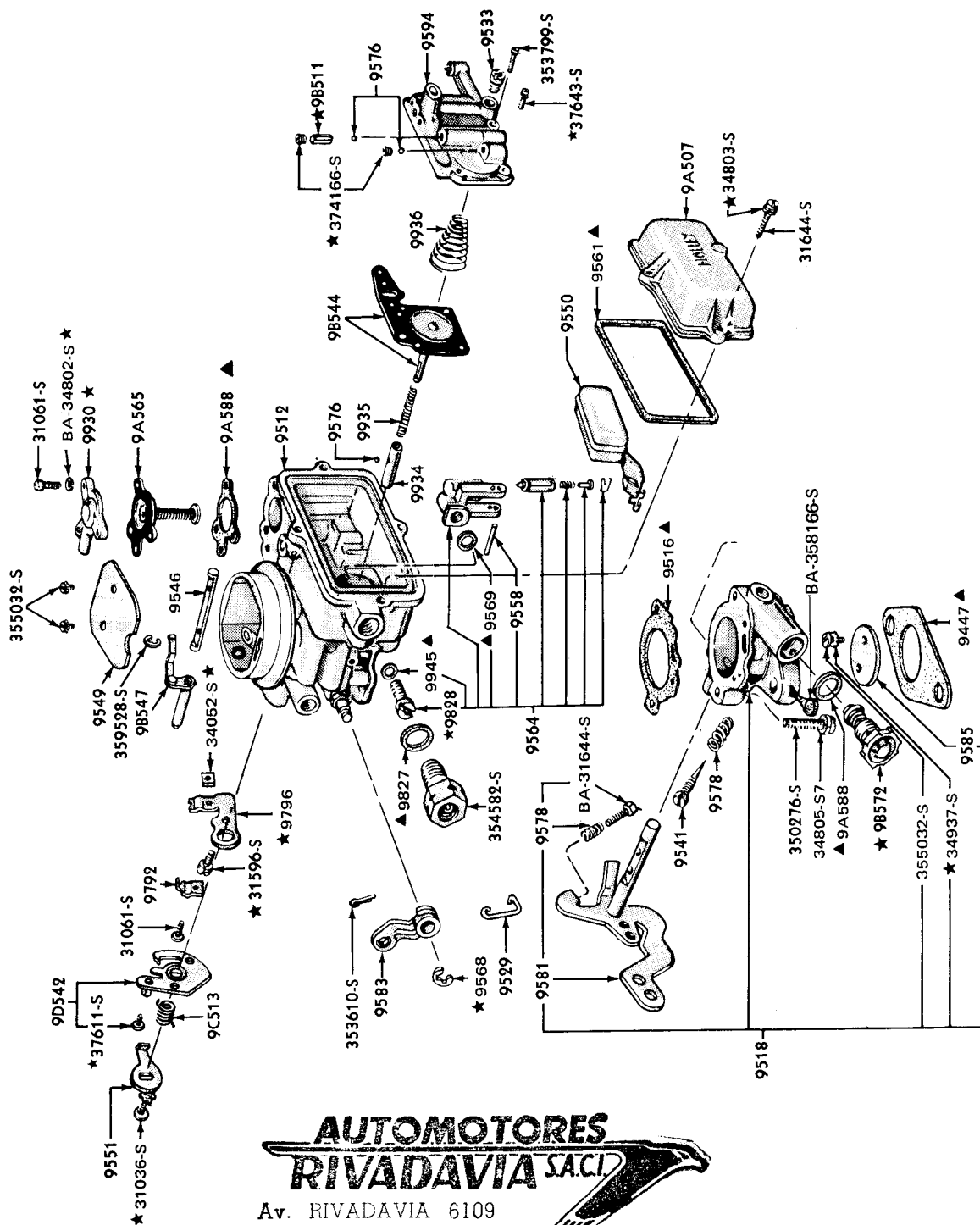

**AUTOMOTORES
RIVADAVIA S.A.C.I.**

Av. RIVADAVIA 6109

Tel. 632-5071/79 50 INT.

DEPTO. SERVICIO YERBAL 1578/98 - 1800

DEPTO. REPUESTOS YERBAL 1612

1406 - CAPITAL FEDERAL

SU CONCESIONARIO

▲ COMPONENTE DEL 9502

PIEZAS PARA FALCON

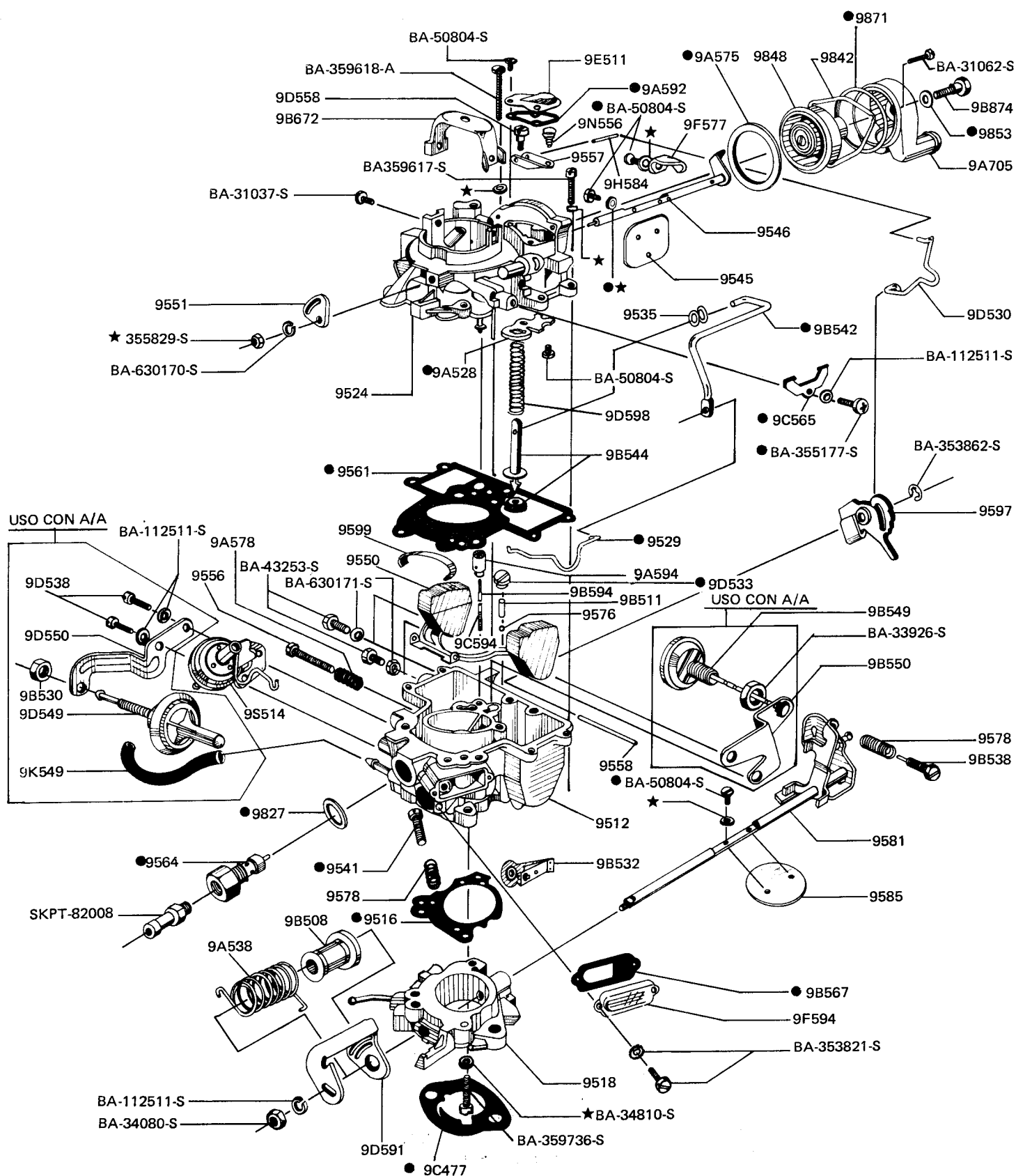

● Componentes del jgo. de reparación

PIEZAS PARA FALCON - FAIRLANE

**AUTOMOTORES
RIVADAVIA S.A.C.I.**

Av. RIVADAVIA 6109
Tel. 632-5071/79 50 INT.

DEPTO. SERVICIO YERBAL 1578/98 - 1823-00
DEPTO. REPUESTOS YERBAL 1612
1406 - CAPITAL FEDERAL

SU CONCESIONARIO

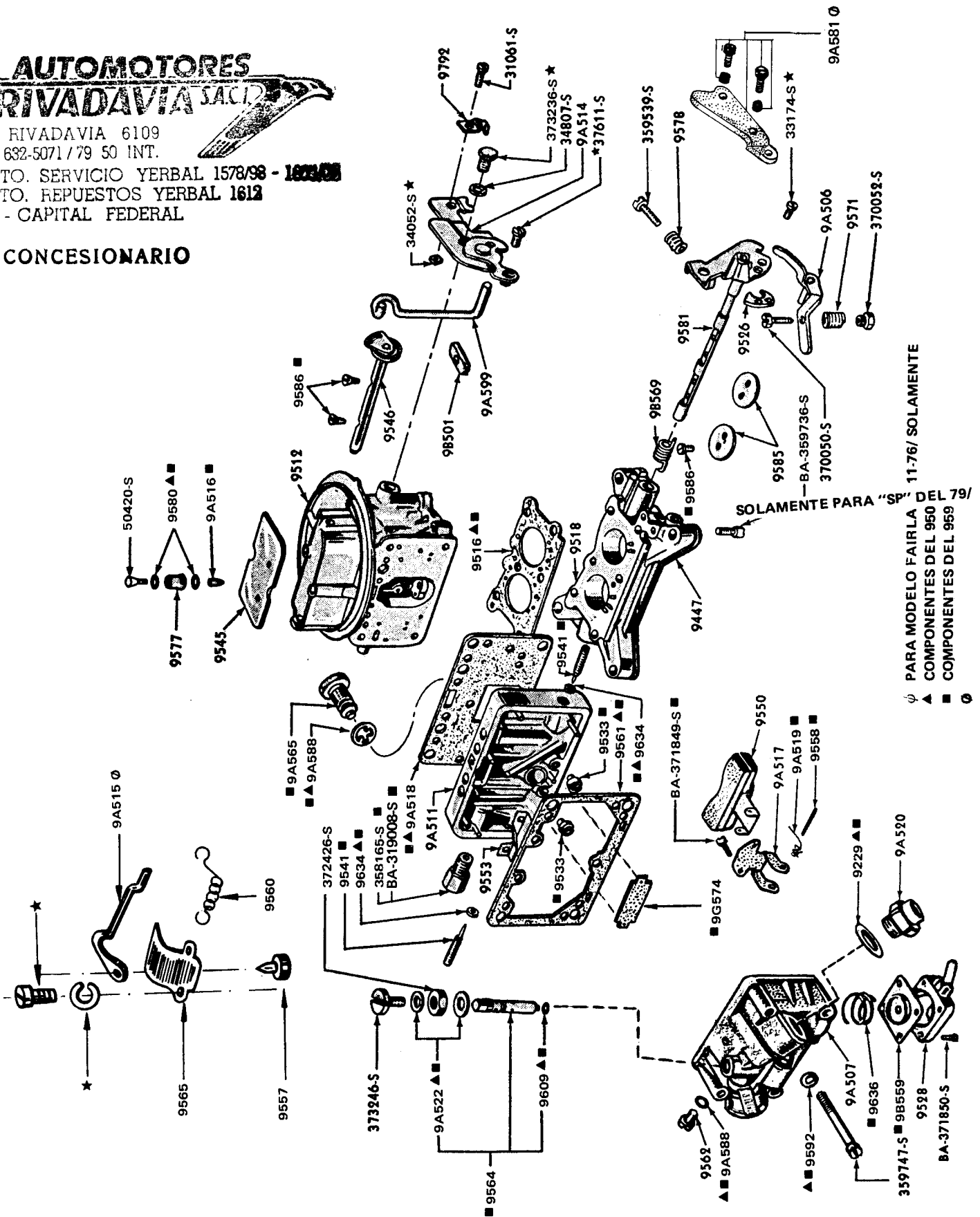

PARA MODELO FAIRLA "SP" DEL 79/
▲ COMPONENTES DEL 950
■ COMPONENTES DEL 959
○

PIEZAS PARA FALCON

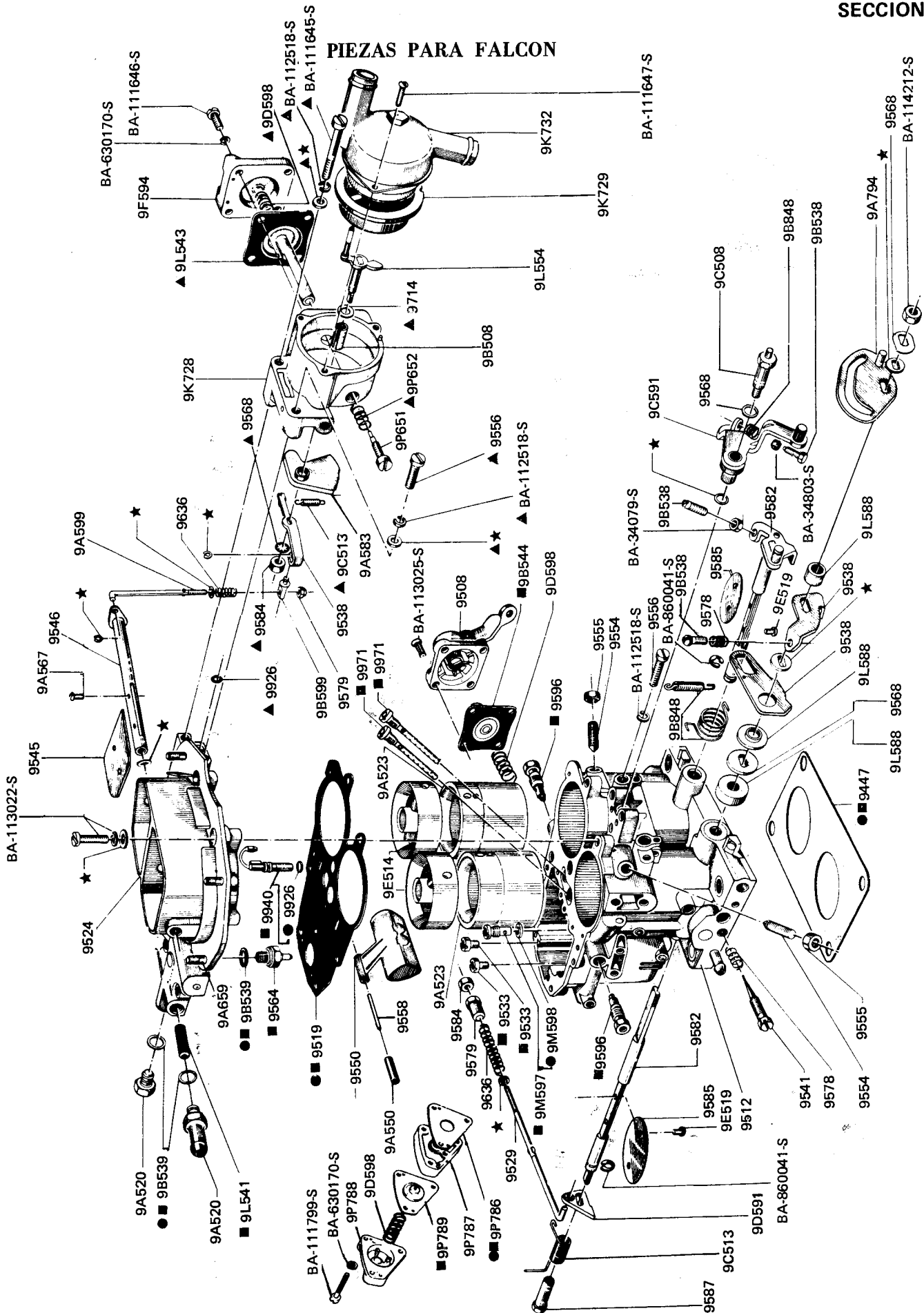

- Componentes del jgo. de juntas 9502
- Componentes del jgo. de reparación 9590
- ▲ Componentes del jgo. de reparación 9J511

PIEZAS PARA FALCON - FAIRLANE

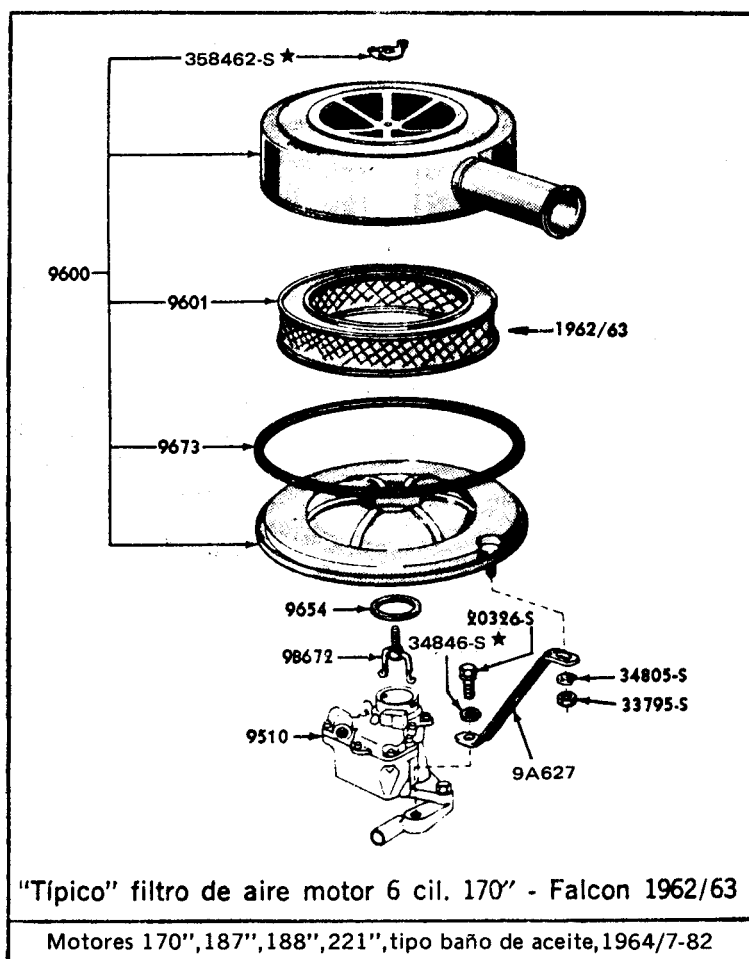
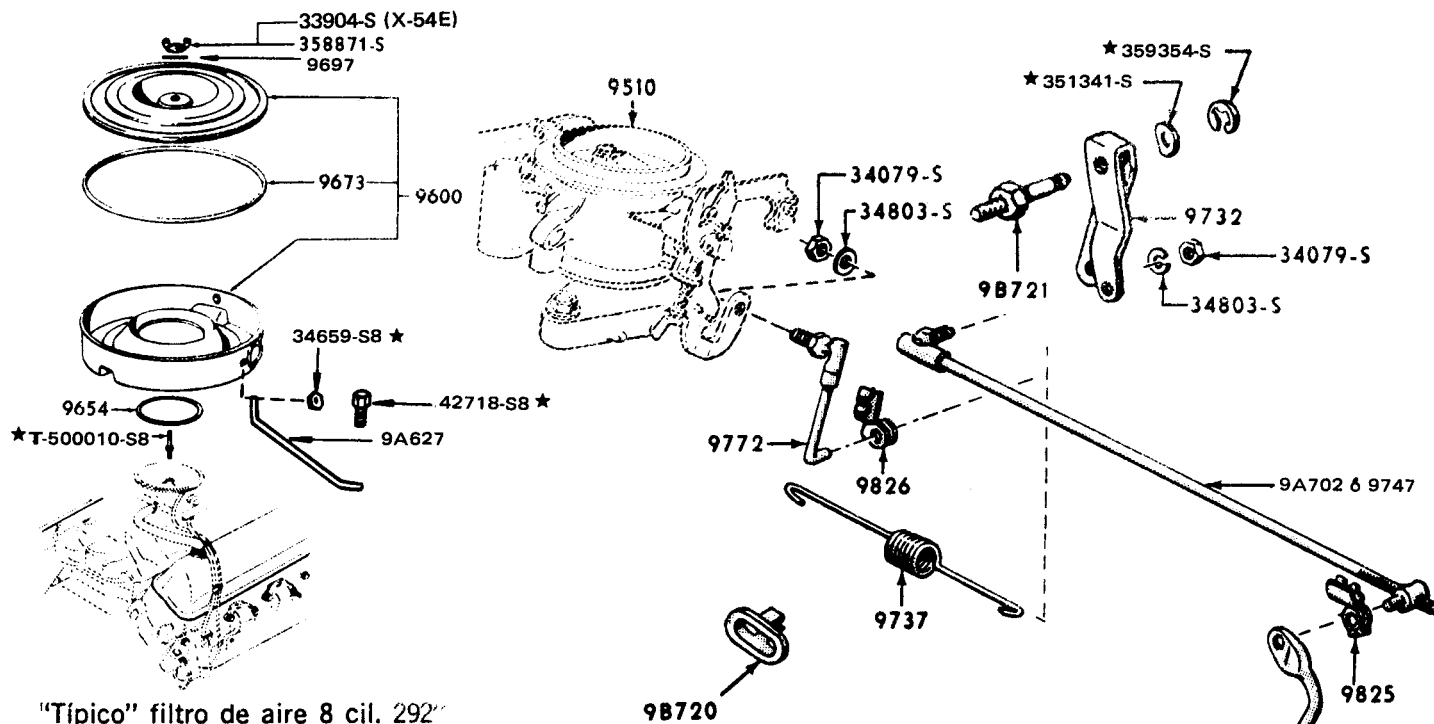

PIEZAS PARA FALCON – FAIRLANE

MOTOR 221" SP

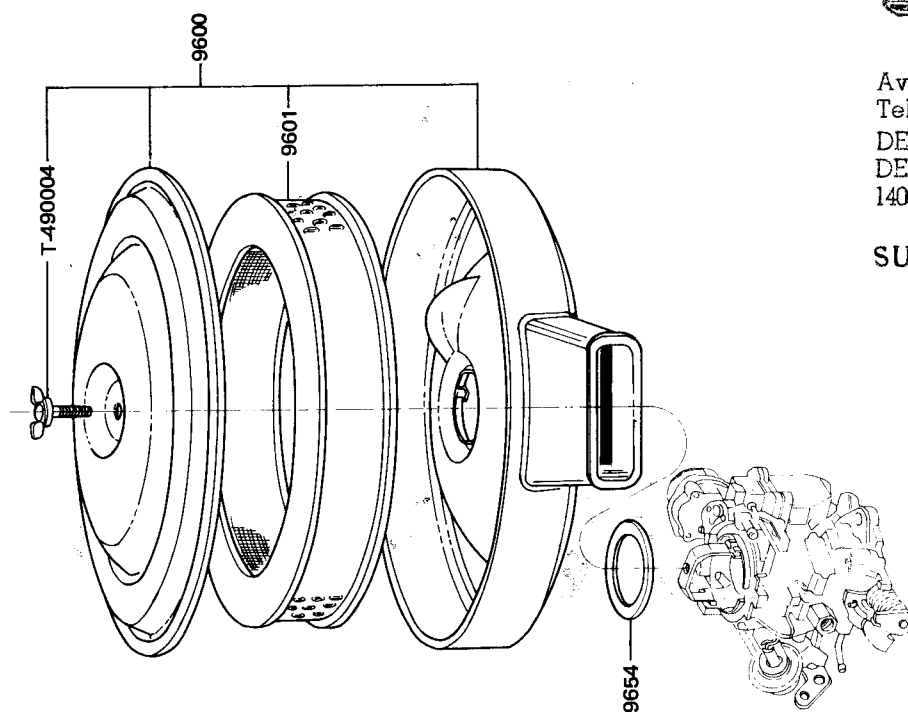
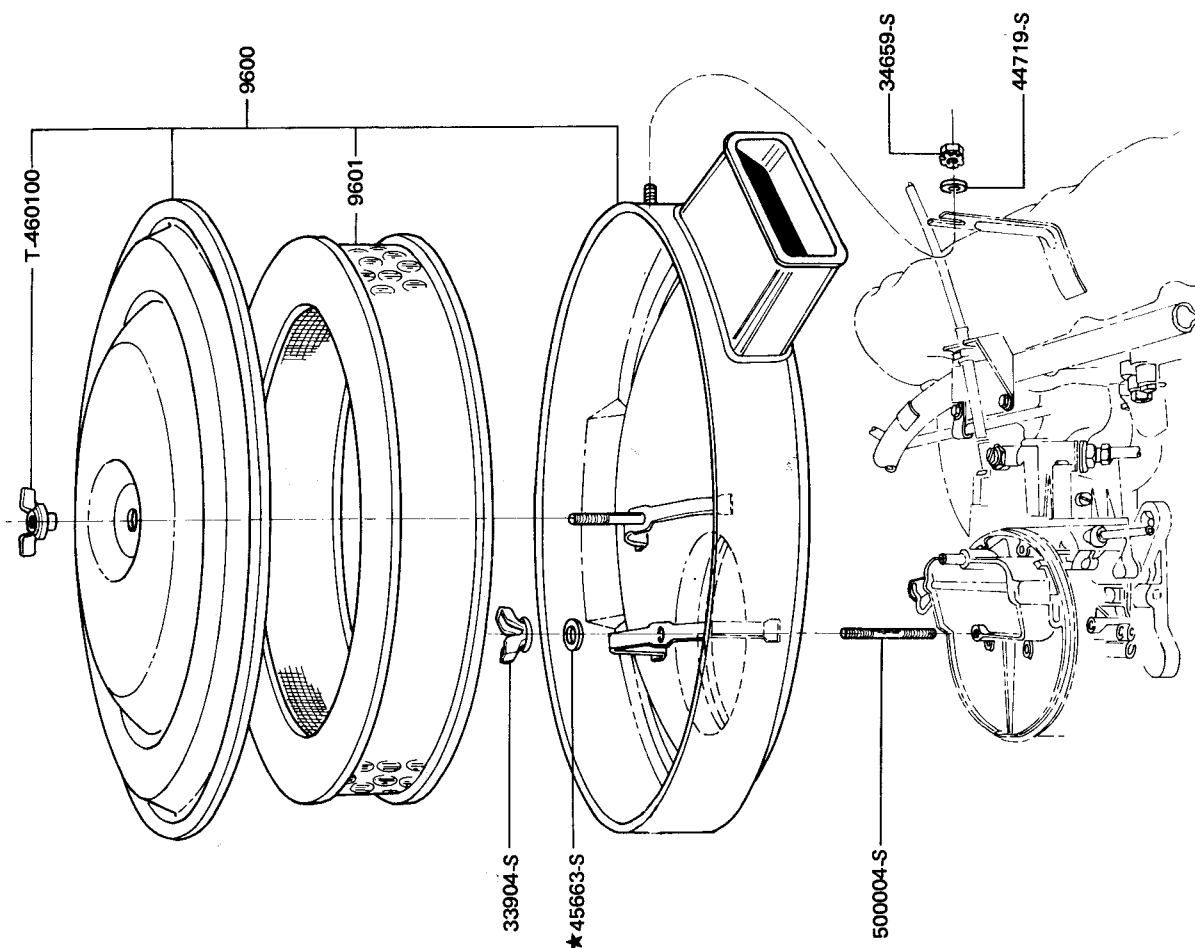

AUTOMOTORES
RIVADAVIA S.A.C.I.

Av. RIVADAVIA 6109
Tel. 632-5071 / 79 50 INT.

Av. RIVADAVIA 6109
Tel. 632-5071 / 79 50 INT.
DEPTO. SERVICIO YERBAL 1578/98 - 1000/00
DEPTO. REPUESTOS YERBAL 1612
1406 - CAPITAL FEDERAL

SU CONCESSIONARIO

MOTOR 188" - 221"

PIEZAS PARA FALCON — FAIRLANE

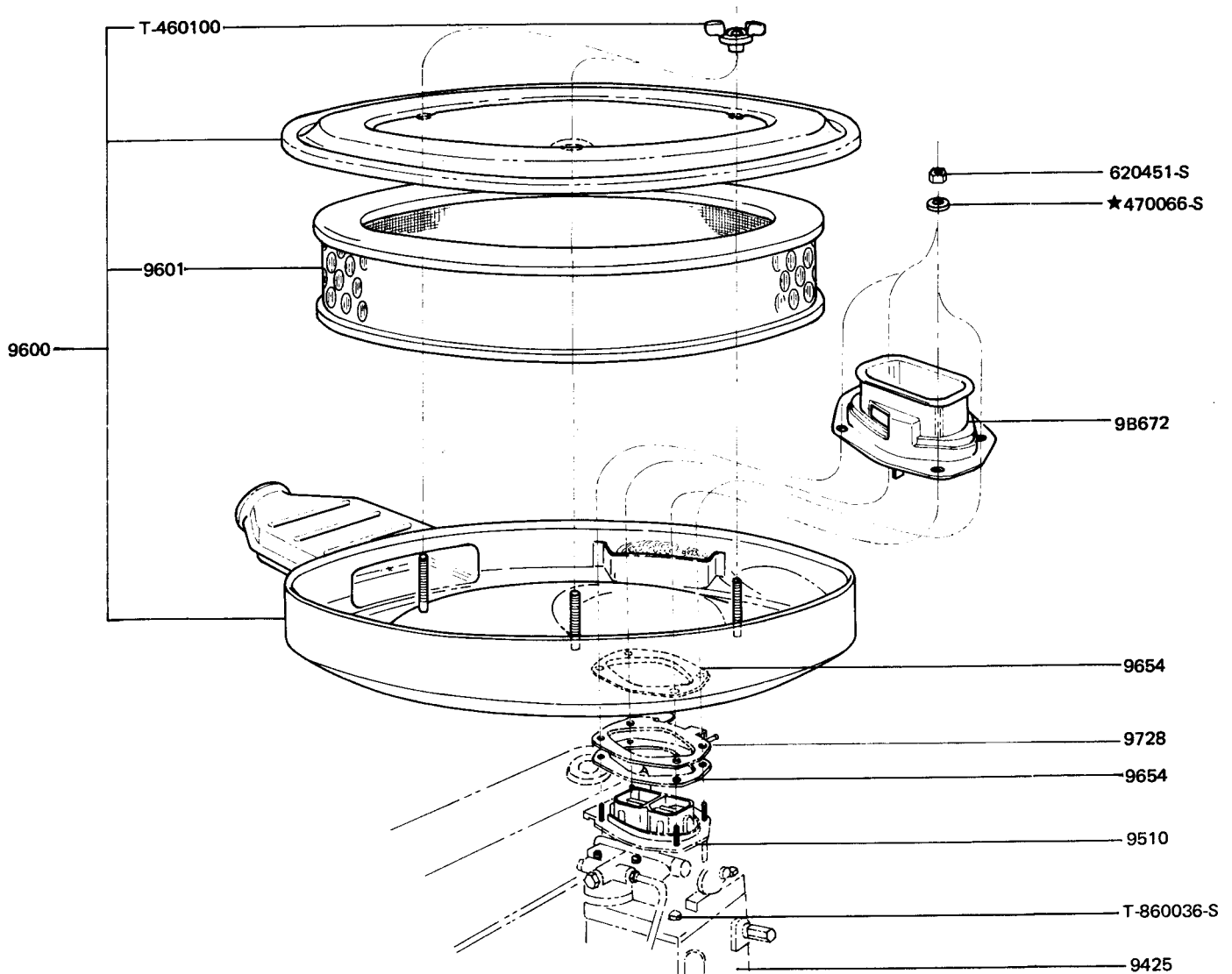

**AUTOMOTORES
RIVADAVIA S.A.C.I.**

Av. RIVADAVIA 6109
Tel. 632-5071/79 50 INT.

DEPTO. SERVICIO YERBAL 1578/98 - 1800/08

DEPTO. REPUESTOS YERBAL 1612

1406 - CAPITAL FEDERAL

SU CONCESIONARIO

PIEZAS PARA FALCON — FAIRLANE

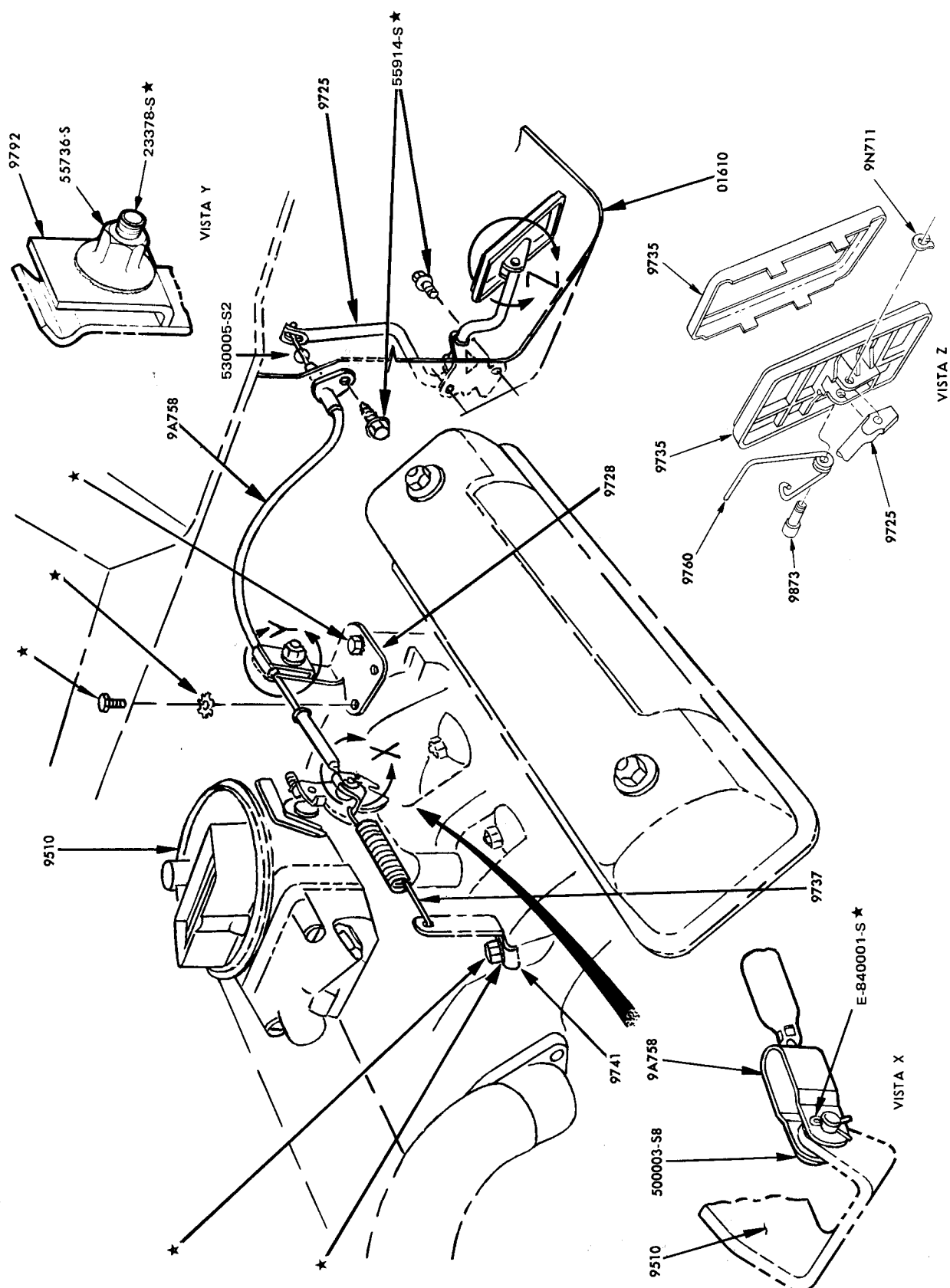

PIEZAS PARA FALCON - FAIRLANE

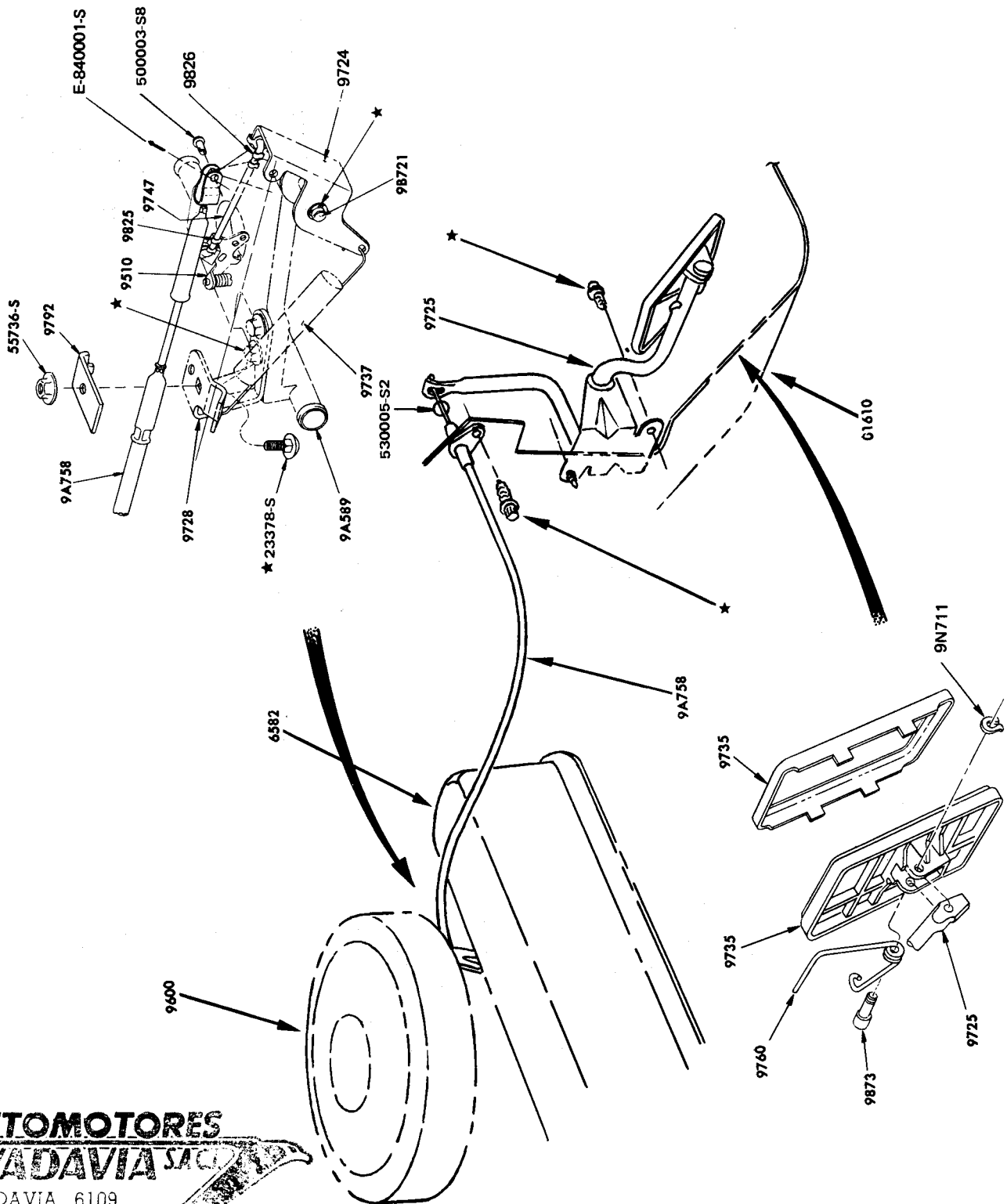

**AUTOMOTORES
RIVADAVIA S.A.**

Av. RIVADAVIA 6109
Tel. 632 5071/79 50 INT.
DEPTO. SERVICIO YERBAL 1578/98 - 1600/08
DEPTO. REPUESTOS YERBAL 1612
1406 - CAPITAL FEDERAL

SU CONCESIONARIO

PIEZAS PARA FALCON — FAIRLANE

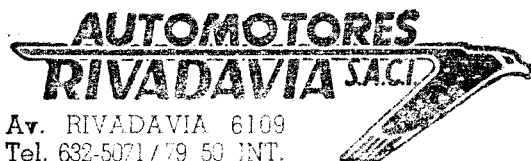

Av. RIVADAVIA 6109
Tel. 632-5071/79 50 INT.
DEPTO. SERVICIO YERBAL 1578/98 - 1800/08
DEPTO. REPUESTOS YERBAL 1612
1406 - CAPITAL FEDERAL

SU CONCESIONARIO

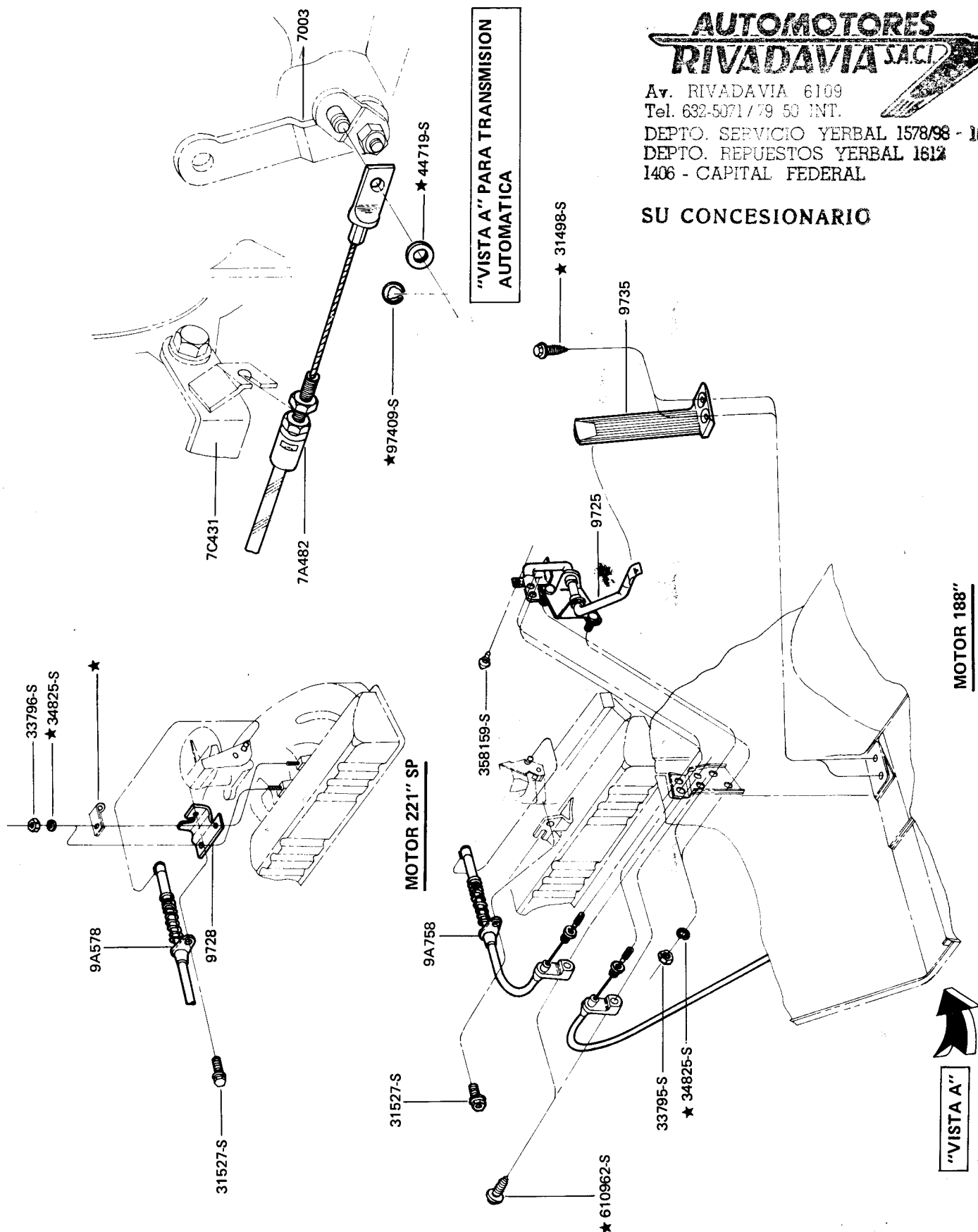

PIEZAS PARA FALCON - FAIRLANE

**AUTOMOTORES
RIVADAVIA S.A.C.I.**

Av. RIVADAVIA 6109

Tel. 632-5071 / 79 50 INT.

DEPTO. SERVICIO YERBAL 1578/98 - 10000

DEPTO. REPUESTOS YERBAL 1612

1406 - CAPITAL FEDERAL

SU CONCESIONARIO

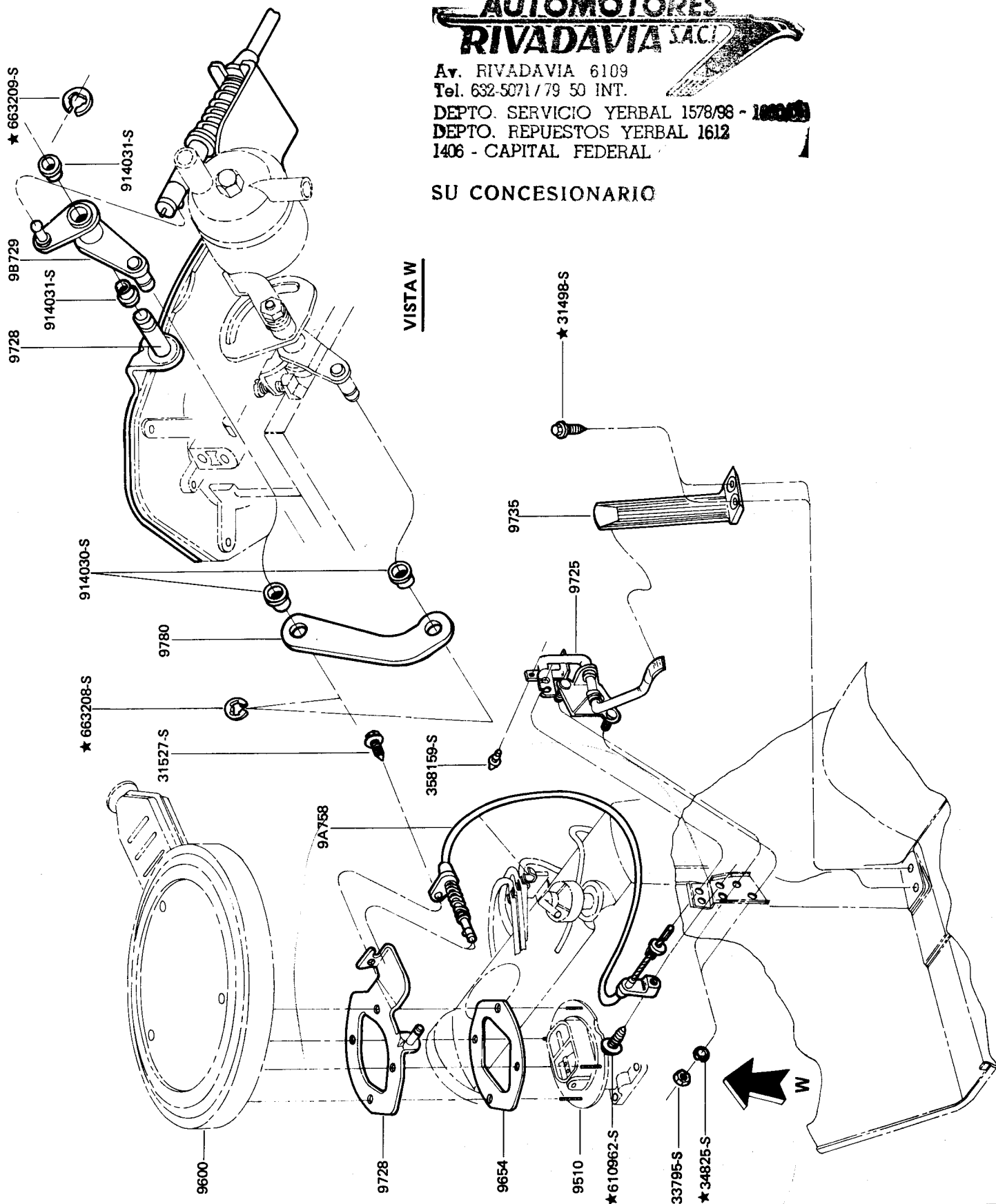

PIEZAS PARA FALCON - FAIRLANE

| PIEZA N° | DESCRIPCION | MODELO | AÑO | CANT. |
|-------------------------------------------------------------------------------------------------------------------------------------------------------------|--------------------------------------------------------------------|-----------------------------------------------------------------------------------|-----------------------------------------------------------------------------------|-------------------------------------------|
| 9002 C2DA-9002-A BAC9OZ-9002-A BAE0DZ-9002-A BAE0DZ-9002-B BAE2DZ-9002-A BAE2DZ-9002-B BAE2DZ-9002-C BAE3DZ-9002-A BAE3DZ-9002-B | TANQUE DE COMBUSTIBLE | X (54) B X (54) X (97) X (54) X (71) X (54) X (71) X (97) | 62/11-80 69/82 80/7-82 73/83 82/9-83 68/11-83 83/ 83/ 84/ | 1 1 1 1 1 1 1 1 1 |
| 9008 C6OZ-9008-A1 BAD3DZ-9008-A | RETEN - CAÑO TANQUE COMBUSTIBLE | B X (97) | 69/82 73/ | 1 1 |
| 9A011 D1FZ-9A011-A | FILTRO - INDICADOR NIVEL DE COMBUSTIBLE | X | 62/ | 1 |
| 9030 BAD3DZ-9030-A BAC9OZ-9030-B BAD8DZ-9030-A BAE2DZ-9030-A BAE2DZ-9030-B | TAPA - TANQUE COMBUSTIBLE Cromada Pintada | X B X X (54) X (71-97) | 62/4-78 69/82 78/7-82 82/ 82/ | 1 1 1 1 1 |
| 9034 C1DD-9034-A BAC8DZ-9034-A BAC9OZ-9034-A ★ BAD3DZ-9034-A BAE2DZ-9034-A | CAÑO - ENTRADA TANQUE COMBUSTIBLE | X (54) X (71) B X (97) X (54) | 62/7-82 68/ 69/82 73/ 82/ | 1 1 1 1 1 |
| 9039 C0DD-9039-B | BRIDA - TUBO LLENADO TANQUE COMBUSTIBLE | X X (71) | 62/7-82 82/ | 1 1 |
| 9047 C1DD-9047-A BAC7DZ-9047-A BAE2DZ-9047-A | CAÑO GOMA - ENTRADA TANQUE COMBUSTIBLE | X (54) X (71-97) X (54) | 62/7-82 68/ 82/ | 1 1 1 |
| 9049 C8OZ-9049-B BAE2DZ-9049-B (+) BAE2DZ-9049-C (+) BAE3DZ-9049-A (+) ■ | TUBO - VENTILACION TANQUE COMBUSTIBLE T-980015-S - Conector | B X (97) X (71) X (54) X (54) | 69/82 82/ 82/ 82/ 82/9-83 | 1 1 1 1 1 |
| 9069 B5A-9069-A BAC8DZ-9069-A | CONTRARRUIDO - CAÑO VENTILACION TANQUE COMB. | X B X (71-97) | 62/ 69/82 68/ | 1 1 1 |

● Para unidades anteriores al 9-83, solicitar también la pza.: BAE3DZ-9049-A

■ Para unidades anteriores el 9-83 adaptar.

SECCION 90 - 2

PIEZAS PARA FALCON – FAIRLANE

| PIEZA N° | DESCRIPCION | MODELO | AÑO | CANT. |
|--------------------------------------------------------------------------------------------------------------------------------------------------------------------------------------------------|------------------------------------------------------------------------------------------------------------------------------------------------------------------------------------|---------------------------------------------------------------------------------------|---------------------------------------------------------------------------------------|-------------------------------------------------|
| 9076 C0DD-9076-B BAD2DZ-9076-A BAD5OZ-9076-A | JUNTA - CAÑO TANQUE COMBUSTIBLE Espesor .05" Espesor .09" | X X (71) X B | 62/7-82 82/ 62/ 69/82 | 1-2 2 1-2 1 |
| 9A084 (+) BAC9OZ-9A084-A ★ BAD0DZ-9A084-A ★ BAD0DZ-9A084-B ★ BAE2DZ-9A084-A ● BAE2DZ-9A084-B ★ BAE2DZ-9A084-C ★ BAE3DZ-9A084-A ● BAE3DZ-9A084-B BAE3DZ-9A084-C | TUBO TRASERO - TANQUE A BOMBA COMBUSTIBLE 292" Usar con caja 4 veloc. Usar con caja 4 veloc. | B X (54) X (71) X (54) X (71) X (97) X (54) X (71) X (97) | 69/82 70/7-82 70/7-82 82/10-83 82/83 82/10-83 83/ 84/ 83/ | 1 1 1 1 1 1 1 1 1 |
| 9155 FG-4(BAC2DZ-9155-A) FG-2(BAC8TZ-9155-A) | FILTRO - COMBUSTIBLE 292" 221" SP | X B B X X | 62/ 69/82 69/82 73/ 80/ | 1 1 1 1 1 |
| 9A168 C7OZ-9A168-A | CONECTOR - TANQUE COMBUSTIBLE A TUBO VENT. | B | 69/82 | 1 |
| 9273 BAD3DZ-9273-A BAD9DZ-9273-A | MANOMETRO AUXILIAR Y CABLE (Ver 10B944) | X (54E) X (54E) | 73/4-78 78/7-82 | 1 1 |
| 9B273 BAC9OZ-9B273-A BAD0OZ-9B273-A BAD3DZ-9B273-A BAD9DZ-9B273-A | TUBO - BOMBA COMBUSTIBLE A FILTRO 292" 292" II 221" SP 2.3 L 221" SP 87972-S8 - Conector 5/16" - 8 x 1/2" - 20 - 2.3L BA-920014-S Abrazadera 9/16" | B B X X X X X X X B | 69/70 71/82 73/1-80 32/ 80/7-82 82/ 82/ 69/ 69/82 | 1 1 1 1 1 1 1 2 2-4 |
| 9275 C2DZ-9275-A ★ BAC8DZ-9275-A BAC9OZ-9275-A BAE0DZ-9275-A BAE2DZ-9275-A BAE2DZ-9275-D BAE2DZ-9275-E BAE2DZ-9275-F | INDICADOR - COMBUSTIBLE EN TANQUE Sin filtro | X (54-97) X (71) B X (54-97) X (54) X (54) X (71) X (97) | 62/ 68/7-82 69/82 62/-7-82 82/3-83 83/ 82/ 82/ | 1 1 1 1 1 1 1 1 |
| 9276 C0AF-9276-A 2400E-9276-B | JUNTA - INDICADOR COMBUSTIBLE EN TANQUE | X B X (71-97) X (54) | 62/7-82 69/82 82/ 82/ | 1 1 1 1 |

PIEZAS PARA FALCON -- FAIRLANE

| PIEZA N° | DESCRIPCION | MODELO | AÑO | CANT. |
|----------------------------------------------------------------------------------------------------------------------------------------|----------------------------------------------------------------------------------------------------------------------------------------------------------------------------------------------------------------------------------------------------------------------------------------------------------------------------------------------------------------------------------------------------------------------------------------------------------------------------------|----------------------------------------------------------------------------------------|----------------------------------------------------------------------------------------------------------|------------------------------------------------------------------------------|
| 9278 B6A-9278-B SW-1547A(C9ZZ-9278-A) 84BR-9278-A | INDICADOR - PRESION ACEITE EN MOTOR T-580040-S Conector "T" | X B X (54E) X X (54E) | 62/4-84 69/82 73/ 84/ 73/ | 1 1 1 1 1 |
| 9280 C2GF-9280-A | INDICADOR - COMBUSTIBLE EN TABLERO (Ver 9305) | X | 62/72 | 1 |
| 9282 BAC9OZ-9282-A (+) BAD4OZ-9282-A ★ | TUBO - TANQUE A BOMBA COMBUSTIBLE 221" 292" - Parte del. (tras. ver 9A084) | B B | 69/82 69/82 | 1 1 |
| 9288 C1UU-9288-A ★ 1A-9288-A | FLEXIBLE - TANQUE A BOMBA COMBUSTIBLE (Ver 9324) Largo 195 mm (Cortar de BAD8DZ-9324-A) 292" Largo 195 mm (Cortar de BAD8DZ-9324-A) 292" BA-920014-S Abrazadera | X B B X-B B | 62/4-78 73/ 69/8-73 62/ 69/82 | 1 1 1 s/n s/n |
| 9289 (+) BAD9DZ-9289-A ★ BAE2DZ-9289-A BAE2DZ-9289-B | TUBO DELANTERO - COMBUSTIBLE 2-3 L. | X X X | 70/7-82 82/ 82/ | 1 1 1 |
| 9305 BAD0OZ-9305-A BAD3DZ-9305-A BAD8DZ-9305-A 80BR-9305-A 80BR-9305-B | INDICADOR - COMBUSTIBLE EN TABLERO | B X X X X (54B-C-E; 71C; 97B) X (54A-D; 71B; 97A) | 69/82 73/4-78 78/7-82 82/ 82/ | 1 1 1 1 1 |
| 9A307 C0AF-9A307-C | RETEN - INDICADOR COMBUSTIBLE EN TANQUE | X B | 62/ 69/82 | 1 1 |
| 9A316 BAC0AF-9A316-A BAE2DZ-9A316-A | FLOTANTE - INDICADOR COMBUSTIBLE | X X (71-97) X (54) | 62/7-82 82/ 82/ | 1 1 1 |
| 9324 C2AZ-9324-A ★ BAC8DZ-9324-A ★ C2AZ-9324-B ★ BAC8TZ-9324-A ★ BAD8DZ-9324-A BAE3DZ-9324-A BAE3DZ-9324-C | FLEXIBLE - TUBO COMBUSTIBLE (Ver 9288) Largo 75 mm (Cortar de BAD8DZ-9324-A) Largo 140 mm (Cortar de BAD8DZ-9324-A) 221" (292" - 1-69/8-69) Largo 165 mm (Cortar de BAD8DZ/A) 292" Largo 55 mm (Cortar de BAD8DZ/A) 221" SP Tanque a bomba - Manguera 2.3 L - Cortar a 167 mm ó 77 mm 188" - 221" - Bomba a filtro de combustible Uso en 9A084- (Cortar a 109 mm) - (Cortar a 140 mm) - (Cortar a 76 mm) BA-920014-S - Abrazadera | X B X (71) B B X X X X X X X (71) X (97) X B | 62/ 69/82 68/ 69/1-80 69/82 73/ 62/ 82/ 83/ 83/ 83/ 83/ 82/ 69/82 | 1-2 1 1 1-2 2 2 1 s/n 1 1 1 1 s/n s/n |

PIEZAS PARA FALCON – FAIRLANE

| PIEZA N° | DESCRIPCION | MODELO | AÑO | CANT. |
|-----------------|--------------------------------------------------------|--------|---------|-------|
| 9A326 | TUBO – FILTRO COMBUST. A CARBURADOR (VER 9324) | | | |
| BAD00Z-9A326-A | 292" - II | B | 72/82 | 1 |
| BAD7DZ-9A326-B | 188" - 221" | X | 69/6-78 | 1 |
| | 221" | B | 69/82 | 1 |
| BAD8DZ-9A326-A | 188" - 221" | X | 78/1-80 | 1 |
| BAD9DZ-9A326-A | 188" - 221" | X | 80/7-82 | 1 |
| BAD9DZ-9A326-B | 221" SP | X | 73/ | 1 |
| BAE2DZ-9A326-A | 188" - 221" | X | 82/ | 1 |
| | BA-920014-S Abrazadera 9/16" - 221" SP | X | 73/ | 2 |
| | 87972-S8 Conector | X | 72/1-80 | 1 |
| 9349 | JUEGO REPARACION – BOMBA COMBUSTIBLE | | | |
| C0DZ-9349-C ★ | Con perno de brazo corto | X | 63/66 | 1 |
| C3UZ-9349-A ★ | | X | 66/4-68 | 1 |
| BAC8DZ-9349-A ● | 188" - 221" | X | 68/7-82 | 1 |
| | 221" | B | 69/82 | 1 |
| BAC6TZ-9349-A | 292" - Bomba Carcion | B | 69/82 | 1 |
| BAE2AZ-9349-A ■ | 188" - 221" - También uso conalconafta | X | 68/ | 1 |
| | 221" - También uso conalconafta | B | 69/82 | 1 |
| BAE2AZ-9349-B ● | 292" - También uso conalconafta | B | 69/82 | 1 |
| BAE2AZ-9349-C ● | 188" - 221" - También uso conalconafta | X | 82/ | 1 |
| BAE2AZ-9349-D ● | 188" - 221" - También uso conalconafta | X | 68/7-82 | 1 |
| | 221" - También uso conalconafta | B | 69/82 | 1 |
| 82BR-9349-A ● | 2.3 L - También uso conalconafta | X | 82/ | 1 |
| 82BR-9349-B ■ | 2.3 L - También uso conalconafta | X | 82/ | 1 |
| 9350 | BOMBA DE COMBUSTIBLE | | | |
| BAC8DZ-9350-A | | X | 63/1-80 | 1 |
| | | B | 69/82 | 1 |
| BAD4AZ-9350-A | 292" - Carcion | B | 69/82 | 1 |
| BAD9DZ-9350-A | | X | 80/7-82 | 1 |
| 82BR-9350-A | 2.3 L - También uso conalconafta | X | 82/ | 1 |
| BAE2DZ-9350-B | 221" SP - También uso conalconafta | X | 82/ | 1 |
| BAE3DZ-9350-A | 188" - 221" - También uso conalconafta | X | 82/ | 1 |
| | BA-31628-S ● Tornillo cuerpo sup. a inf. | X | 68/ | s/n |
| | | B | 69/82 | s/n |
| | BA-31629-S ■ Tornillo cuerpo sup. a inf. | X | 68/ | s/n |
| | | B | 69/82 | s/n |
| | BA-359462-S ★ Tornillo - (292" - Bomba Carter) | B | 69/8-73 | 2 |
| 9352 | VALVULA – BOMBA COMBUSTIBLE | | | |
| BAC6TZ-9352-A ● | | X | 68/7-82 | 2 |
| BAE1AZ-9352-A | 188" - 221" - Cuerpo y válvula, baja compresión | B | 69/82 | 2 |
| | Usoalconafta | X | 69/7-82 | 1 |
| 82BR-9352-A ● | 188" - 221" - También uso conalconafta | X | 82/ | 2 |
| | 2.3 L - También uso conalconafta | X | 82/ | 2 |
| 82BR-9352-B ■ | 188" - 221" - También uso conalconafta | X | 68/ | 2 |
| | 221" - También uso conalconafta | B | 69/82 | 2 |
| | 2.3 L - También uso conalconafta | X | 82/ | 2 |
| BAE2DZ-9352-A ● | 188" - 221" - También uso conalconafta | X | 68/7-82 | 2 |
| | 292" | B | 69/82 | 2 |

PIEZAS PARA FALCON – FAIRLANE

| PIEZA N° | DESCRIPCION | MODELO | AÑO | CANT. |
|--------------------------------------------------------------------------------------------|----------------------------------------------------------------------------------------------------------------------------------------------|--------------------------------------|--------------------------------------------------------------|--------------------------------------|
| 9A358 B5AZ-9A358-A ★ BAC8DZ-9A358-A ● BAC6TZ-9A358-A 82BR-9A358-A ■ | DIAFRAGMA – COMPENSADOR BOMBA COMBUSTIBLE 188" - 221" 221" 2.3 L 292" - Bomba Carcion 188" - 221" 221" 2.3 L | X X B X B X B X | 62/66 68/ 69/82 82/ 69/82 68/ 69/82 82/ | 1 1 1 1 1 1 1 1 |
| 9A359★ C3UZ-9A359-A BAD0AZ-9A359-A | TAPA – DIAFRAGMA BOMBA COMBUSTIBLE (Ver 9372) 292" - Bomba Cártier | X B | 66/4-68 71/8-73 | 1 1 |
| 9364★ 59A-9364 | JUNTA – RECIPIENTE FILTRO BOMBA COMBUSTIBLE | X | 62/66 | 1 |
| 9372 ★ BAC8DZ-9372-A BAD4AZ-9372-A | TAPA – DIAFRAGMA BOMBA COMBUSTIBLE (Ver 9A359) 292" | X B B | 68/1-80 69/82 69/82 | 1 1 1 |
| 9375 BAC8DZ-9375-A ● BAC6TZ-9375-A | JUEGO REPARACION – BRAZO BOMBA COMB. 188" - 221" 221" 292" - Bomba Carcion | X B B | 68/ 69/82 69/82 | 1 1 1 |
| 9376 BAE2AZ-9376-A ■ 74BR-9376-A ● 82BR-9376-A ■ | BRAZO – BOMBA DE COMBUSTIBLE 188" - 221" 221" 2.3 L 2.3 L | X B X X | 68/ 69/82 82/ 82/ | 1 1 1 1 |
| 9378 BAC8DZ-9378-A ● BAC6TZ-9378-A 82BR-9378-A ■ | PERNO – BRAZO BOMBA COMBUSTIBLE 188" - 221" 221" 2.3 L 292" - Bomba Carcion 188" - 221" 221" 2.3 L | X B X B X B X | 68/ 69/82 82/ 69/82 68/ 69/82 82/ | 1 1 1 1 1 1 1 |

● Uso con bomba identificada con N° CA31

■ Uso con bomba identificada con N° K001

SECCION 90 - 6

PIEZAS PARA FALCON – FAIRLANE

| PIEZA N° | DESCRIPCION | MODELO | AÑO | CANT. |
|-----------------------------------------------------------------------------------|------------------------------------------------------------------------------------------------------------------------------------------------------------------------------------------------------------------------------------------------------------------------------------------------|-------------------------------------------|----------------------------------------------------------------|-------------------------------------------|
| 9379 BAC6TZ-9379-A ● | TAPON – PERNO BRAZO BOMBA COMBUSTIBLE 188" - 221" 221" 2.3 L | X B X | 68/ 69/82 82/ | 2 2 2 |
| 9380 BAC8DZ-9380-A ● BAC6TZ-9380-A 74BR-9380-A ● 82BR-9380-A ■ | RESORTE – BRAZO BOMBA COMBUSTIBLE 188" - 221" 221" 292" - Bomba Carcion 2.3 L 188" - 221" 221" 2.3 L | X B B X X B X | 66/ 69/82 69/82 82/ 68/ 69/82 82/ | 1 1 1 1 1 1 1 |
| 9396 74BR-9396-A ● 82BR-9396-A ■ | RESORTE DIAFRAGMA BOMBA COMBUSTIBLE 2.3 L 2.3 L | X X | 82/ 82/ | 1 1 |
| 9398 BAC8DZ-9398-A ● BAC6TZ-9398-A 74BR-9398-A ● 82BR-9398-A ■ | DIAFRAGMA – BOMBA COMBUSTIBLE 188" - 221" 221" 292" - Bomba Carcion - También uso conalconafta - También uso conalconafta 188" - 221" 2.3 L - También uso conalconafta - También uso conalconafta 188" - 221" 221" 2.3 L - También uso conalconafta | X B B X X X X B X | 68/1-80 69/82 69/82 80/ 82/ 68/ 69/82 32/ | 1 1 1 1 1 1 1 1 1 |
| 9408 BAC6TZ-9408-A ● 74BR-9408-A ● 82BR-9408-A ■ | JUNTA – VALVULA BOMBA COMBUSTIBLE 188" - 221" 2.3 L 188" - 221" 221" 2.3 L | X B X X X B X | 68/7-82 69/82 82/ 82/ 68/ 69/82 82/ | 2 2 2 2 2 2 2 |
| 9417 C3AZ-9417-C 74BR-9417-A | JUNTA – BOMBA COMBUSTIBLE 2.3 L | X B X | 63/ 69/82 82/ | 1 1 1 |

● Uso con bomba identificada con N°CA31

■ Uso con bomba identificada con N°K001

PIEZAS PARA FALCON – FAIRLANE

| PIEZA Nº | DESCRIPCION | MODELO | AÑO | CANT. |
|----------------------------------------------------------------------------------------------------------------------------------------------------------------------------------|---------------------------------------------------------------------------------------------------------------------------------------------------------------------------------------------------------------------------------------------------------------------------------------------------------------------------------------------------------------------------------------------------------------------------------------------------------------------------------------------------------------------------|-----------------------------------------------------------------------------------------------------------|---------------------------------------------------------------------------------------------------------------------------------------------------------------|------------------------------------------------------------------------------------------------------------|
| 9R424 BAC9AZ-9R424-A ★ BAD0AZ-9R424-A | ADAPTADOR – JUNTA CAÑO DE ESCAPE 292" 292" II | B B | 69/70 71/82 | 1 1 |
| 9425 BAC0AE-9425-F BAD0AZ-9425-A BAE2DZ-9425-A BAE2DZ-9425-B ▲■ | MÚLTIPLE DE ADMISION 292" 292" II 2.3 L 221" SP 87525-S Conector - Múltiple de admisión - 221" SP 87384-S Conector - Múltiple de admisión 2.3 L 87838-S Tapón - 3/8" x 18 - 221" SP 292" 351385-S Arandela 3/8" BA-376281-S2 Espárrago 7/16" - 14 - 14 x 2.00" T-500028-S2 Espárrago 3/8" - 24 - 16 x 1.70" - 221" SP T-570001-S Codo 90° Calefacción - 2.3 L T-580033-S Conector - Múltiple de admisión - 221" T-900017-S Espárrago M8 x 1 - 2.3 L | B B X X X X X X B X B B X X X X | 69/70 71/82 82/ 73/ 73/10-79 82/ 73/ 69/82 69/ 69/82 70/82 73/ 82/ 73/ 82/ | 1 1 1 1 1 1 1 1 10 10 2 8 1 1 4 |
| 9A427 BAD0AZ-9A427-A | VALVULA – TERMOSTATO MULTIPLE ESCAPE 292" II | B | 71/82 | 1 |
| 9430-1 BAC8DZ-9430-A ★ BAC9OZ-9430-A ★ BAC9OZ-9430-B ● BAC9OZ-9431-A ★ BAD0DZ-9430-A BAD0OZ-9430-C BAD0OZ-9431-C BAE2DZ-9430-A 74BR-9430-A | MÚLTIPLE DE ESCAPE 187" XP 292" - Der. 221" - 188" 292" - Izq. 221" XP 292" II - Der. 292" II - Izq. 221" SP 2.3 L 20408-S7 Bulón 3/8" - 16 x 1 1/8" 34670-S2 Tuerca 7/16" - 14 34808-S7 Arandela 7/16" BA-376280-S2 Espárrago der. - 7/16" - 14 14 x 3.30" - 292" BA-376281-S2 Espárrago izq. 7/16" - 14 - 14 x 2.00" 378881-S Arandela 3/8" - 221" SP BA-500031-S Espárrago 3/8" - 24 - 16 x 1.37" - 221" SP T-900020-S Espárrago M-12 - 2.3 L | X B X B B X B B X X X X X X X B X B X X X | 68/69 69/70 62/ 69/82 69/70 70/72 71/82 71/82 73/ 82/ 62/ 68/ 62/69 69/82 69/ 69/82 73/ 73/ 82/ | 1 1 1 1 1 1 1 1 1 1 1 1 1 1 1 2 2 2 2 13 2 |

● Para años 62/69, ver Boletín de Servicio N° 756.

▲ Para unidades anteriores al 10-79, cambiar BAE2DZ-9A474-B por 87525-S.

■ Para unidades entre el 10.70 y el 7.82, cambiar BAE2D7-9A474-B por BAD9D7-9A474-A

PIEZAS PARA FALCON — FAIRLANE

| PIEZA N° | DESCRIPCION | MODELO | AÑO | CANT. |
|---------------------------------------------------------------------------------------------------------------------------|---------------------------------------------------------------------------------------------------------------------------------------------------------------------------------------------------------------------------------------------------------------------------------------------------------------------------------------------------------------------------------------------|-----------------------------------------------------|-------------------------------------------------------------------------------------------------|-------------------------------------------------------|
| 9439/41 B7A-9439-B ★ B7A-9441-B BAD0AZ-9439-A 74BR-9439-A | JUNTA — MULTIPLE ADMISION A TAPA CILINDROS 292" - Der. 292" - Izq. 292" II 2.3 L | B B B X | 69/70 69/70 71/82 82/ | 1 1 2 1 |
| 9447 BAC4DZ-9447-A C2AZ-9447-D BAC9DZ-9447-A BAC9DZ-9447-B BAD0OZ-9447-A 80BR-9447-A | JUNTA (Ver 9C477) 170" - 187" - Espaciador a carburador y a múltiple 188" - Espaciador a carburador 292" - Carburador a múltiple admisión 221" - Múltiple admisión a carburador 188" - Espaciador a carburador 188" - 221" Espaciador a múltiple admisión 292" II - Carburador a múltiple admisión 221" SP 2.3 L - Carburador a múltiple admisión | X X B X B X X B B X X | 62/69 71/7-82 69/70 69/7-82 69/82 69/3-71 69/ 69/82 71/82 73/ 82/ | 1-2 1 2 1 1 1 1 1 2 1 1 |
| 9448 BAC8DZ-9448-A BAC9OZ-9448-A ★ BAD3DZ-9448-A | JUNTA — MULTIPLE ESCAPE 170" - 187" 221" XP 292" 221" SP - (y admisión) | X X B X | 62/69 70/72 69/70 73/ | 1 1 2 1 |
| 9450 C1DZ-9450-A C1SZ-9450-A C6AZ-9450-D | JUNTA — MULTIPLE A CAÑO ESCAPE 170" - 187" 292" - Plana 188" - 221" - 292" - D.I. 2.00" - D.E. 2.50" - Tipo anillo | X B X B | 62/69 69/82 69/ 69/82 | 1 2 1 1-2 |
| 9A462 BAE2DZ-9A462-B BAE2DZ-9A462-C | DEFLECTOR DE CALOR — MULTIPLE DE ESCAPE 2.3 L 2.3 L | X X | 82/6-83 83/ | 1 1 |
| 9468 BAC6TZ-9468-A ● 81BR-9468-A ■ | RETEN — SELLO ACEITE BOMBA COMBUSTIBLE 188" - 221" 2.3 L 188" - 221" 221" 2.3 L | X B X X B X | 68/ 69/82 82/ 68/ 69/82 82/ | 1 1 1 1 1 1 |

● Uso con bomba identificada con N°CA31

■ Uso con bomba identificada con N°K001

PIEZAS PARA FALCON – FAIRLANE

| PIEZA N° | DESCRIPCION | MODELO | AÑO | CANT. |
|------------------------------------------------------------------------------------------------------------------------|----------------------------------------------------------------------------------------------------------------------------------------|---------------------------------|-------------------------------------------------------|---------------------------------|
| 9A474 C6AZ-9A474-A1 C6AZ-9A474-B1 ★ 78BR-9A474-A BAD9DZ-9A474-A BAE2DZ-9A474-B BAE2DZ-9A474-C | CONEXION – SALIDA VACIO MULTIPLE ADMISION 221" 292" 221" - A/A 221" SP 221" SP 221" - A/A o C/A 188" - A/A | B B X X X X X | 69/82 69/82 79/ 79/7-82 82/ 82/ 83/ | 1 1 1 1 1 1 1 |
| 9D474 E1AZ-9D474-A | VALVULA RECIRCULACION A/A | X | 82/ | 1 |
| 9C477 E0BZ-9C477-A | JUNTA – ESPACIADOR A CARBURADOR (Ver 9447) 6 cil. | X | 82/ | 1 |
| 9A480 BAD3DZ-9A480-A | SOPORTE – MULTIPLE ESCAPE 221" SP | X | 73/ | 1 |
| 9510 | CARBURADOR (Ver Secciones 90.1 y 90.2) | | | |
| | N° Estampado Lista Sección | | | |
| C2DZ-9510-B ★ | 170" C2DE/R A 90.1 | X | 62 | 1 |
| BAC1DE-9510-F | 170" C4DT/A B 90.1 | X | 62/10-68 | 1 |
| BAC4DZ-9510-B ★ | 187" C5DT/A C 90.1 | X | 65/10-68 | 1 |
| BAC8DZ-9510-A ★ | 187" A/C D 90.1 | X | 68/69 | 1 |
| BAC8DZ-9510-B ★ | 187" A/C - XP C8DT/B E 90.1 | X | 68/69 | 1 |
| BAC8DZ-9510-C ★ | 170" - 187" Std. C7DT/B F 90.1 | X | 68/69 | 1 |
| BAC9OZ-9510-A ★ | 292" C9OT/C, D0OT/A G 90.1 | B | 69/70 | 1 |
| BAC9OZ-9510-D ★ | 221" C9OT/D I 90.1 | B | 69/9-71 | 1 |
| BAC9DZ-9510-A ★ | 188" C9OT/H J 90.1 | X | 69/11-69 | 1 |
| BAC9DZ-9510-B ★ | 221" C9OT/J K 90.1 | X | 69/9-71 | 1 |
| BAD0DZ-9510-A ★ | 188" C9DT/A L 90.1 | X | 69/2-71 | 1 |
| BAD5DZ-9510-A ★ | 221" (Galileo) 75DR/A R 90.1 | X | 75/77 | 1 |
| BAD8OZ-9510-A | 292" 78OR/A T 90.1 | B | 71/82 | 1 |
| BAD9DZ-9510-A | 221" SP ED79DR/H P 90.1 | X | 73/6-80 | 1 |
| BAD9DZ-9510-B | 188" (Holley) 79DR/B M 90.1 | X | 71/7-82 | 1 |
| BAD9DZ-9510-C | 188" (Galileo) 79DR/C Q 90.1 | X | 73/7-82 | 1 |
| BAD9DZ-9510-E | 221" (Holley) 79DR/E N 90.1 | X | 71/7-82 | 1 |
| BAD9OZ-9510-D | 221" (Holley) 79DR/D O 90.1 | B | 71/82 | 1 |
| BAD9DZ-9510-H | 221" SP 79DR/H S 90.1 | X | 80/7-82 | 1 |
| BAE2DZ-9510-A | 188" 82DR/C A 90.2 | X | 82/8-83 | 1 |
| BAE2DZ-9510-B | 221" C/M 82DR/D B 90.2 | X | 82/8-83 | 1 |
| BAE2DZ-9510-C | 221" C/M - A/A 82DR/E C 90.2 | X | 82/8-83 | 1 |
| BAE2DZ-9510-D | 221" C/A 82DR/F D 90.2 | X | 82/8-83 | 1 |
| BAE2DZ-9510-E | 221" C/A - A/A 82DR/G E 90.2 | X | 82/8-83 | 1 |
| BAE2DZ-9510-F | 221" SP 82DR/H F 90.2 | X | 82/ | 1 |
| BAE2DZ-9510-G | 221" SP - A/A 82DR/J G 90.2 | X | 82/ | 1 |
| BAE2DZ-9510-J | 2.3 L 82DR/L H 90.2 | X | 82/ | 1 |
| BAE3DZ-9510-A | 188" 83DR/A A 90.2 | X | 83/ | 1 |
| BAE3DZ-9510-B | 188" - A/A 83DR/B I 90.2 | X | 83/ | 1 |
| BAE3DZ-9510-C | 221" - C/M 83DR/C B 90.2 | X | 83/ | 1 |
| BAE3DZ-9510-D | 221" - C/M - A/A 83DR/D C 90.2 | X | 83/ | 1 |
| BAE3DZ-9510-E | 221" - C/A 83DR/E D 90.2 | X | 83/ | 1 |
| BAE3DZ-9510-F | 221" - C/A - A/A 83DR/F E 90.2 | X | 83/ | 1 |
| | SKPT-82008 - Niple entrada combustible - 188" - 221" | X | 82/ | 1 |
| | BA-500032-S - Espárrago 5/16" - 24 - 18 - 221" SP | X | 73/ | 1 |
| | T-860036-S - Tuerca - 2.3 L | X | 82/ | 4 |

PIEZAS PARA FALCON – FAIRLANE

| PIEZA N° | DESCRIPCION | MODELO | AÑO | CANT. |
|------------------|---------------------------------------------------------|--------|---------|-------|
| 9A589 | ESPACIADOR – CARBURADOR A MULTIPLE ADMISION | | | |
| C3TZ-9A589-A | 292" | B | 69/70 | 1 |
| BAC9OZ-9A589-A | 221" | B | 69/82 | 1 |
| BAD4DZ-9A589-B ■ | 221" | X | 69/ | 1 |
| | 188" | X | 69/2-71 | 1 |
| | 188" | X | 82/ | 1 |
| BAD0OZ-9A589-A | 292" II | B | 71/82 | 1 |
| BAD4DZ-9A589-A ■ | 188" | X | 71/7-82 | 1 |
| | BA-450101-S Tornillo 5/16" | X | 73/ | 2 |
| 9600 | FILTRO DE AIRE – CARBURADOR | | | |
| BAD0OZ-9600-B ▲ | 221" | B | 69/82 | 1 |
| BAD0OZ-9600-A | 292" | B | 69/82 | 1 |
| BAD3DZ-9600-A | 221" SP | X | 73/7-82 | 1 |
| BAD3DZ-9600-B ● | | X | 62/7-82 | 1 |
| BAE2DZ-9600-A | 188" | X | 82/ | 1 |
| BAE2DZ-9600-B | 221" SP | X | 82/ | 1 |
| BAE2DZ-9600-C | 2.3 L | X | 82/ | 1 |
| BAE2DZ-9600-D | 221" | X | 82/ | 1 |
| | 33904-S - Mariposa interior - 221" SP | X | 73/ | 1 |
| | 34659-S2 - Tuerca 2.3 L - 221" SP | X | 82/ | 1 |
| | BA-44719-S - Arandela - 2.3 L - 221" SP | X | 82/ | 1 |
| | 358871-S - Mariposa 1/4" - 20 | B | 69/82 | 1 |
| | | X | 62/69 | 1 |
| | T-460100 - Tuerca Mariposa - 221" SP | X | 82/ | 1 |
| | 2.3 L | X | 82/ | 3 |
| | T-490004 - Tornillo Mariposa - 188" - 221" | X | 82/ | 1 |
| | T-500004-S8 - Espárrago 1/4" - 20 - 20 x 2.55" - 221"SP | X | 73/ | 1 |
| 9601 | ELEMENTO – FILTRO DE AIRE | | | |
| BAD3DZ-9601-A | 221" SP | X | 73/7-82 | 1 |
| BAD3OZ-9601-A | 292" II | B | 71/82 | 1 |
| BAD3OZ-9601-B | 221" | B | 71/82 | 1 |
| BAE2AZ-9601-B | | X | 82/ | 1 |
| 9A627 | SOPORTE – FILTRO DE AIRE A CARBURADOR | | | |
| BAC9DZ-9A627-A | 221" | X | 64/7-82 | 1 |
| BAD0OZ-9A627-A | 34659-S2 Tuerca y arandela 1/4" - 20 | B | 69/82 | 1 |
| | | X | 69/ | 1 |
| | | B | 69/82 | 1 |
| 9E628 | RETEN – FILTRO VENTILACION CARTER | | | |
| 81BR-9E628-A | 2.3 L | X | 82/ | 1 |

■ Hasta 5-73 utilizar también 2. - BA-450101-S.

▲ Para años 69/2-71, debe agregarse 1.- BAD0OZ-9A627-A.

● Para años 62/6-73, debe agregarse 1.- BAD3DZ-9B672-A y 1.- BAD1OZ-9654-B.

PIEZAS PARA FALCON – FAIRLANE

| PIEZA Nº | DESCRIPCION | MODELO | AÑO | CANT. |
|------------------------------------------------------------------------------------------------------------------------------------|--------------------------------------------------------------------------------------------------------------------------------------------------|-----------------------------------------------|---------------------------------------------------------------------------------|-----------------------------------------------|
| 9654 7HT-9654 BAD1OZ-9654-A BAD1OZ-9654-B 74BR-9654-A 81BR-9654-A BAE2DZ-9654-A | JUNTA – FILTRO DE AIRE A CARBURADOR 221" 292" 221" SP 221" 2.3 L 2.3 L - De goma - Uso en filtro 188" - 221" | X B B X B X X X X | 62/7-82 69/2-71 69/82 73/ 71/82 73/7-82 82/ 82/ 82/ | 1 1 1 1 1 1 1 1 1 |
| 9B672 BAD3DZ-9B672-A 81BR-9B672-B | RETEN – FILTRO DE AIRE A CARBURADOR 188" - 221" - Holley 2.3 L | X X | 73/7-82 82/ | 1 1 |
| 9673 BAD1OZ-9673-A BAD3DZ-9673-A | JUNTA – FILTRO DE AIRE 221" 292" 221" SP 188" - 221" | B B X X | 69/82 69/82 73/7-82 73/7-82 | 1 1 1 1 |
| 9D696 81BR-9D696-A | CARCASA – FILTRO VENTILACION CARTER 2.3 L | X | 82/ | 1 |
| 9697 C1TE-9697-A | ARANDELA – FIJACION FILTRO DE AIRE 292" | B | 69/82 | 1 |
| 9D697 81BR-9D697-A | ELEMENTO FILTRANTE – VENTILACION CARTER 2.3 L | X | 82/ | 1 |
| 9700 BAC3DZ-9700-A BAC3DZ-9700-B BAC9OZ-9700-B BAD0OZ-9700-B BAD3DZ-9700-A BAD3DZ-9700-B BAD7OZ-9700-A | CONTROL – CEBADOR CARBURADOR Std. De lujo 292" 292" 221" SP 221" | X X B B X X B | 63/72 62/72 69/70 71/82 73/7-82 73/7-82 71/82 | 1 1 1 1 1 1 1 |

PIEZAS PARA FALCON – FAIRLANE

| PIEZA N° | DESCRIPCION | MODELO | AÑO | CANT. |
|-------------------------------------------------------------------------------|--------------------------------------------------------------------------------------------------------------------|----------------------------|--------------------------------------------------|----------------------------|
| 9A700 ★ C0DF-9A700-A BAC9OZ-9A700-A | SOPORTE – CONTROL CEBADOR CARBURADOR | X B | 62/72 69/70 | 1 1 |
| 9A702 C1DZ-9A702-A | VARILLA – EJE ACELERADOR A PALANCA ACODADA (Ver 9747) | X | 62/69 | 1 |
| 9N711★ C8ZZ-9N711-A | RETEN – PERNO PEDAL ACELERADOR | B | 69/82 | 1 |
| 9B720 C0DD-9B720-B | AISLADOR – EJE ACELERADOR | X | 62/7-82 | 1 |
| 9B721 C2DZ-9B721-A C2OZ-9B721-A | PERNO – ACELERADOR PALANCA ACODADA 221" | X B | 62/7-82 69/82 | 1 1 |
| 9724 BAC9OZ-9724-A | PALANCA – CABLE ACELERADOR A CARBURADOR 221" | B | 69/82 | 1 |
| 9E724 BAE2DZ-9E724-A | CABLEADO – CONTROL MODULO COMANDO – CONJ. 6 cil. | X | 82/ | 1 |
| 9725 C1DD-9725-A BAC9OZ-9725-A BAD3DZ-9725-A BAE2DZ-9725-A | ACELERADOR CONJUNTO 221" SP 33795-S8 - Tuerca 1/4" - 20 x 7/16" BA-358159-A - Tope de goma | X B X X X X | 62/7-82 69/82 73/7-82 82/ 82/ 82/ | 1 1 1 1 2 1 |
| 9727 ★ B7A-9727-A | PASADOR – VARILLA ACELERADOR A PEDAL | X | 62/69 | 1 |

PIEZAS PARA FALCON – FAIRLANE

| PIEZA N° | DESCRIPCION | MODELO | AÑO | CANT. |
|--------------------------------------------------------------------------------------------------|-----------------------------------------------------------------------------------------------------------------------------------------------------------------------------|---------------------------------|-----------------------------------------------------------|---------------------------------|
| 9728 BAC9OZ-9728-B BAD0OZ-9728-A BAD3DZ-9728-A BAE2DZ-9728-A BAE2DZ-9728-B | SOPORTE – CABLE ACELERADOR 221" 292" II 221" SP 2.3 L 221" SP 23378-S - ★ - Bulón 5/16" - 18 x 3/4" T-500021-S Espárrago 1/4" - 28 - 20 x 1,25" | B B X X X B X | 69/82 71/82 73/7-82 82/ 82/ 69/7-82 73/ | 1 1 1 1 1 1 2 |
| 9B729 BAE2DZ-9B729-A | EJE IGUALADOR – ACELERADOR 2.3 L 33796-S - Tuerca 1/4" x 28 - 221"SP T-914031-S - Buje - 2.3 L | X X X | 82/ 82/ 82/ | 1 2 2 |
| 9732 BAD0DZ-9732-A | PALANCA ACODADA – ACELERADOR 170" - 187" 188" - 221" | X X | 62/69 69/7-82 | 1 1 |
| 9735 C8OZ-9735-A1 BAC8DZ-9735-A C8ZZ-9735-B | PEDAL – ACELERADOR Cubre almohadilla | B X B | 69/82 69/ 69/82 | 1 1 1 |
| 9737 C1DD-9737-B BAC9OZ-9737-A BAC9OZ-9737-C BAD0DZ-9737-A BAD0OZ-9737-A | RESORTE – ACELERADOR 292" 221" 292" II | X B B X B | 62/3-70 69/70 69/82 70/7-82 71/82 | 1 1 1 1 1 |
| 9741 BAD0OZ-9741-A ★ | SOPORTE – RESORTE ACELERADOR 292" II | B | 71/82 | 1 |
| 9747 BAC9OZ-9747-A BAC9DZ-9747-A | VARILLA – PALANCA ACELERADOR 221" - A eje carburador 188" - 221" - A palanca acodada | B X | 69/82 69/7-82 | 1 1 |

PIEZAS PARA FALCON – FAIRLANE

| PIEZA Nº | DESCRIPCION | MODELO | AÑO | CANT. |
|--------------------------------------------------------------------------------------------------------------------------|-------------------------------------------------------------------------------------------------------------------------------------------------------------------------------------------------|-------------------------------------------|-------------------------------------------------------------------------|-------------------------------------------|
| 9A758 BAC9OZ-9A758-A BAC9OZ-9A758-B BAD3DZ-9A758-A BAE2DZ-9A758-A BAE2DZ-9A758-B BAE2DZ-9A758-C | CABLE – PALANCA ACELERADOR A CARBURADOR 292" 221" 221" SP 2.3 L 188" - 221" 221" SP 500003-S8 Perno 3/16" x 2.60" 530005-S2 Clip elástico 31527-S2 - Tornillo | B B X X X X B B X | 69/82 69/82 73/7-82 82/ 82/ 82/ 69/82 69/82 82/ | 1 1 1 1 1 1 1 1 1 |
| 9760 BAC9OZ-9760-A | RESORTE – PEDAL ACELERADOR | B | 69/82 | 1 |
| 9772 C0DD-9772-A ★ BAC9DZ-9772-A | VARILLA – PALANCA ACODADA A CARBURADOR | X X | 62/69 69/7-82 | 1 1 |
| 9780 BAE2DZ-9780-A | PALANCA – EJE IGUALADOR ACELERADOR 2.3 L T-914030-S - Buje | X X | 82/ 82/ | 1 1 |
| 9792 BAC9OZ-9792-A | RETEN – CABLE ACELERADOR 55736-S Tuerca 5/16" - 18 | B B | 69/82 69/82 | 1 1 |
| 9825-6 B7A-9825-B B7A-9826-A | RETEN – UNION VARILLA ACELERADOR Der. Izq. | X-B X - B | 62/7-82 62/7-82 | 1 1 |
| 9873 C8ZZ-9873-A | PERNO – PEDAL ACELERADOR | B | 69/82 | 1 |

PIEZAS PARA FALCON – FAIRLANE

| PIEZA N° | DESCRIPCION | LISTA | | | | | | | | | | | | | | | | | | | |
|----------------|----------------------------------------|-------|---|---|---|---|---|---|---|---|---|---|---|---|---|---|----|---|---|---|---|
| | | A | B | C | D | E | F | G | H | I | J | K | L | M | N | O | P | Q | R | S | T |
| C2DZ-9502-B | JUEGO DE JUNTAS | A | | | | | | | | | | | | | | | | | | | |
| BAC9AZ-9502-A | | | B | C | D | E | F | | | I | J | K | L | M | N | O | | | | | |
| BAC9AZ-9502-B | | | | | | | | G | | | | | | | | | P● | | | S | T |
| BAD3DZ-9502-A | | | | | | | | | | | | | | | | | | Q | R | | |
| | | | | | | | | | | | | | | | | | | | | | |
| C2DZ-9590-D | ★ JUEGO REPARACION | A | | | | | | | | | | | | | | | | | | | |
| C1DZ-9590-C | ★ | | B | | | | | | | | | | | | | | | | | | |
| BAC1DZ-9590-C | ★ | | | C | D | | | | | | | | | | | | | | | | |
| BAC8DZ-9590-A | ★ | | | | | | F | | | | | | | | | | | | | | |
| BAC8DZ-9590-B | ★ | | | | E | | | | | | | | | | | | | | | | |
| BAC9AZ-9590-A | | | | | | | | | | I | J | K | L | M | N | O | | | | | |
| BAC9AZ-9590-C | | | | | | | | G | | | | | | | | | P● | | | S | |
| BAD3DZ-9590-A | | | | | | | | | | | | | | | | | | Q | | | |
| BAD5DZ-9590-A | | | | | | | | | | | | | | | | | | | R | | |
| BAD8OZ-9590-A | | | | | | | | | | | | | | | | | | | | | T |
| BAD1DZ-9R590-A | ★ JGO. REPAR. (RETEN, ESLABON y JUNTA) | | | | | | | | | | J | | L | | | | | | | | |
| | | | | | | | | | | | | | | | | | | | | | |
| BAC7TZ-9229-A | JUNTA CONEXION ENTRADA COMBUSTIBLE | | | | | | | G | | | | | | | | | P | | | S | T |
| | | | | | | | | | | | | | | | | | | | | | |
| C1AE-9B501-A | RETEN VARILLA DE CEBADOR | | | | | | | G | | | | | | | | | P | | | S | T |
| | | | | | | | | | | | | | | | | | | | | | |
| C0TE-9A506-B | PALANCA OPERADORA DE BOMBA | | | | | | | G | | | | | | | | | | | | | T |
| BAD3DZ-9A506-A | | | | | | | | | | | | | | | | | P | | | S | |
| | 370050-S Tornillo | | | | | | | G | | | | | | | | | P | | | S | T |
| | 370052-S Tuerca | | | | | | | G | | | | | | | | | P | | | S | T |
| | | | | | | | | | | | | | | | | | | | | | |
| C0AZ-9A507-A | RECIPIENTE TAPA DE FLOTANTE | | B | C | D | E | F | | | I | J | K | L | M | N | O | | | | | |
| BAC7TZ-9A507-A | | | | | | | | G | | | | | | | | | | | | | |
| BAD1AZ-9A507-A | | | | | | | | | | | | | | | | | P | | | | |
| BAD9DZ-9A511-A | | | | | | | | | | | | | | | | | | | | S | T |
| | 31644-S Tornillo | 4 | 4 | 4 | 4 | 4 | 4 | | | 4 | 4 | 4 | 4 | 4 | 4 | 4 | | | | | |
| | 34803-S ★ Arandela | | 4 | 4 | 4 | 4 | 4 | | | 4 | 4 | 4 | 4 | 4 | 4 | 4 | | | | | |
| | 359747-S Tornillo | | | | | | | 4 | | | | | | | | | 4 | | | 4 | |
| | | | | | | | | | | | | | | | | | | | | | |
| BAD0OZ-9A511-A | ★ CUERPO DE ALIMENTACION | | | | | | | G | | | | | | | | | | | | | |

PIEZAS PARA FALCON – FAIRLANE

| PIEZA Nº | DESCRIPCION | LISTA Nº | | | | | | | | | | | | | | | | | | | |
|----------------|--------------------------------|----------|---|---|---|---|---|---|---|---|---|---|---|---|---|---|----|---|---|---|---|
| | | A | B | C | D | E | F | G | H | I | J | K | L | M | N | O | P | Q | R | S | T |
| BAD1OZ-9A511-A | CUERPO DE ALIMENTACION | | | | | | | | | | | | | | | | | | | | T |
| BAD3DZ-9A511-A | | | | | | | | | | | | | | | | | P | | | | |
| BAD9DZ-9A511-A | | | | | | | | | | | | | | | | | | | S | | |
| | 358165-S Conexión vacío | | | | | | | G | | | | | | | | | ●P | | S | T | |
| | | | | | | | | | | | | | | | | | | | | | |
| | BA-358166-S Conexión vacío 79/ | | | | | | | | | | | | | M | N | O | | | | | |
| | BA-319008-S Conexión vacío 79/ | | | | | | | | | | | | | | | | P | | | | |
| | | | | | | | | | | | | | | | | | | | | | |
| B9AE-9B511-A | ★ CONTRAPESO BOMBA DE | | B | C | D | E | F | | | I | J | K | L | M | N | O | | | | | |
| | DESCARGA | | | | | | | | | | | | | | | | | | | | |
| | | | | | | | | | | | | | | | | | | | | | |
| C1DE-9512-E | ★ CUERPO PRINCIPAL | A | B | | | | F | | | | | | | | | | | | | | |
| BAC4DZ-9512-B | ★ | | | C | | | | | | | | | | | | | | | | | |
| BAC8DZ-9512-A | ★ | | | | D | E | | | | | | | | | | | | | | | |
| BAC9OZ-9512-A | ★ | | | | | | | G | | | | | | | | | | | | | |
| BAD1OZ-9512-A | | | | | | | | | | | | | | | | | | | | | T |
| BAC9DZ-9512-A | | | | | | | | | | J | | L | | | | | | | | | |
| BAC9AZ-9512-A | | | | | | | | | | I | | K | | | | | | | | | |
| BAD1DZ-9512-A | | | | | | | | | | | | | | M | | | | | | | |
| BAD1DZ-9512-B | | | | | | | | | | | | | | | N | O | | | | | |
| BAD3DZ-9512-A | | | | | | | | | | | | | | | | | P | | | | |
| BAD3DZ-9512-B | | | | | | | | | | | | | | | | | | Q | | | |
| BAD5DZ-9512-A | | | | | | | | | | | | | | | | | | | R | | |
| BAD9DZ-9512-A | | | | | | | | | | | | | | | | | | | | S | |
| | 354582-S Conexión entrada de | | B | C | D | E | F | | | I | J | K | L | M | N | O | | | | | |
| | combustible | | | | | | | | | | | | | | | | | | | | |
| | | | | | | | | | | | | | | | | | | | | | |
| C1DZ-9C513-A | RESORTE PALANCA DE CEBADOR | | B | C | D | E | F | | | I | J | K | L | M | N | O | | | | | |
| C2DZ-9C513-A | ★ | A | | | | | | | | | | | | | | | | | | | |
| BAD3DZ-9C513-A | | | | | | | | | | | | | | | | | | Q | | | |
| BAD5DZ-9C513-A | | | | | | | | | | | | | | | | | | | R | | |
| | | | | | | | | | | | | | | | | | | | | | |
| BAC9OZ-9A514-A | CONTROL DE CEBADOR | | | | | | | G | | | | | | | | | | | | | T |
| BAD3DZ-9A514-A | | | | | | | | | | | | | | | | | P | | | | |
| | | | | | | | | | | | | | | | | | | | | | |
| BAD3DZ-9E514-A | DIFUSOR | | | | | | | | | | | | | | | | | Q | | | |
| BAD5DZ-9E514-A | | | | | | | | | | | | | | | | | | | R | | |
| | | | | | | | | | | | | | | | | | | | | | |
| BAD6OZ-9A515-A | ESLABON-VENTILACION CUBA | | | | | | | | | | | | | M | N | O | | | | S | T |

●Hasta 10-79

PIEZAS PARA FALCON - FAIRLANE

| PIEZA Nº | DESCRIPCION | LISTA Nº | | | | | | | | | | | | | | | | | | | |
|-----------------|-----------------------------------------------|----------|---|---|---|---|---|---|---|---|---|---|---|---|---|---|---|---|---|---|---|
| | | A | B | C | D | E | F | G | H | I | J | K | L | M | N | O | P | Q | R | S | T |
| C0DE-9516-B | JUNTA CUERPO PRINCIPAL A CUERPO ACELERADOR | | | | | | | | | | | | | M | | | | | | | |
| BAC9AZ-9516-A | | | | | | | | | | I | J | K | L | | N | O | | | | | |
| BAC9OZ-9516-A | | | | | | | | G | | | | | | | | | P | | | S | T |
| BAD3DZ-9516-A | | | | | | | | | | | | | | | | | | Q | R | | |
| B9TE-9A516-A | VALVULA BOMBA DE DESCARGA | | | | | | | G | | | | | | | | | P | | | S | T |
| C2DZ-9A516-A | | A | | | | | | | | | | | | | | | | | | | |
| BAD3DZ-9A516-A | CONTRAPESO VALVULA DESCARGA | | | | | | | | | | | | | | | | | Q | R | | |
| BAD3DZ-9517-A | TOPE CONTRAPESO VALVULA DESCARGA | | | | | | | | | | | | | | | | | Q | R | | |
| BAC7TZ-9A517-A | SOPORTE DE FLOTANTE BA-371849-S Tornillo | | | | | | | G | | | | | | | | | P | | | S | T |
| | | | | | | | | 2 | | | | | | | | | 2 | | | 2 | 2 |
| C1DZ-9518-A ★ | CUERPO Y EJE ACELERADOR | A | | | | | | | | | | | | | | | | | | | |
| BAC1DE-9518-H ★ | | | B | C | D | | F | | | | | | | | | | | | | | |
| BAC8DZ-9518-A ★ | | | | | | E | | | | | | | | | | | | | | | |
| BAC9DZ-9518-A ★ | | | | | | | | | | | J | | | | | | | | | | |
| BAC9DZ-9518-B | | | | | | | | | | | | K | | | | | | | | | |
| BAC9OZ-9518-A | | | | | | | | G | | | | | | | | | | | | | |
| BAC9OZ-9518-B ★ | | | | | | | | | | I | | | | | | | | | | | |
| BAD0AZ-9518-A ★ | | | | | | | | | | | | | L | | | | | | | | |
| BAD1DZ-9518-A | | | | | | | | | | | | | | M | | | | | | | |
| BAD1DZ-9518-B | | | | | | | | | | | | | | | N | | | | | | |
| BAD1OZ-9518-A | | | | | | | | | | | | | | | | | | | | | T |
| BAD1OZ-9518-B | | | | | | | | | | | | | | | | O | | | | | |
| BAD3DZ-9518-A | | | | | | | | | | | | | | | | | P | | | S | |
| BAD3DZ-9518-B | | | | | | | | | | | | | | | | | | Q | | | |
| BAD5DZ-9518-A | | | | | | | | | | | | | | | | | | | R | | |
| | 34805-S7 Arandela | | 2 | 2 | 2 | 2 | 2 | | | 2 | 2 | 2 | 2 | 2 | 2 | 2 | | | | | |
| | 350276-S Bulón | | 2 | 2 | 2 | 2 | 2 | | | 2 | 2 | 2 | 2 | 2 | 2 | 2 | | | | | |
| | BA-359736-S ★ Tornillo | | | | | | | 5 | | | | | | | | | 5 | | | 5 | 5 |
| | BA-358165-S1 Conexión vacío Hasta 10-79 | | | | | | | | | | | | | | | | | Q | R | | |
| | BA-350591-S Conexión vacío 79/ | | | | | | | | | | | | | | | | | Q | | | |
| B9TZ-9A518-A | JUNTA CUERPO PRINCIPAL | | | | | | | G | | | | | | | | | P | | | S | T |

PIEZAS PARA FALCON - FAIRLANE

| PIEZA N° | DESCRIPCION | LISTA | | | | | | | | | | | | | | | | | | | |
|----------------|-----------------------------|-------|---|---|---|---|---|---|---|---|---|---|---|---|---|---|---|---|---|---|---|
| | | A | B | C | D | E | F | G | H | I | J | K | L | M | N | O | P | Q | R | S | T |
| BAC7TZ-9A519-A | RESORTE FLOTANTE DE | | | | | | | G | | | | | | | | | P | | | S | T |
| | CARBURADOR | | | | | | | | | | | | | | | | | | | | |
| C2DZ-9A520-A ★ | CONECTOR ENTRADA | A | | | | | | | | | | | | | | | | | | | |
| | COMBUSTIBLE | | | | | | | | | | | | | | | | | | | | |
| BAC9OZ-9A520-A | | | | | | | | G | | | | | | | | | P | | | S | T |
| BAD3DZ-9A520-A | | | | | | | | | | | | | | | | | | Q | R | | |
| BAD3DZ-9521-A | VALVULA ANTISIFON | | | | | | | | | | | | | | | | | | Q | R | |
| B9TE-9A522-A | JUNTA TORNILLO AGUJA Y | | | | | | | G | | | | | | | | | P | | | S | T |
| | ASIENTO | | | | | | | | | | | | | | | | | | | | |
| B9TE-9A522-B | JUNTA TUERCA AGUJA Y | | | | | | | G | | | | | | | | | P | | | S | T |
| | ASIENTO | | | | | | | | | | | | | | | | | | | | |
| C2DZ-9524-D ★ | BOCINA DE AIRE y TUBO | A | | | | | | | | | | | | | | | | | | | |
| | COMBUSTIBLE CUERPO SUPERIOR | | | | | | | | | | | | | | | | | | | | |
| BAD3DZ-9524-A | | | | | | | | | | | | | | | | | | | Q | R | |
| | 41516-S Tornillo | | | | | | | | | | | | | | | | | | 4 | 4 | |
| | 50380-S Tornillo | | | | | | | | | | | | | | | | | | 2 | 2 | |
| | 50510-S ★ Tapón | | | | | | | | | | | | | | | | | | Q | R | |
| B7AZ-9526-B | LEVA DIAFRAGMA BOMBA | | | | | | | G | | | | | | | | | | | | | T |
| | ACELERADOR | | | | | | | | | | | | | | | | | | | | |
| BAD3DZ-9526-A | | | | | | | | | | | | | | | | | P | | | S | |
| B8A-9528-B | TAPA BOMBA DE PIQUE | | | | | | | G | | | | | | | | | P | | | S | T |
| | BA-371850-S Tornillo | | | | | | | 4 | | | | | | | | | 4 | | | 4 | 4 |
| C1DE-9529-B | ESLABON BOMBA ACELERADOR | | B | C | D | E | F | | | I | J | K | L | M | | | | | | | |
| C2DZ-9529-A ★ | | A | | | | | | | | | | | | | | | | | | | |
| BAD1DZ-9529-A | | | | | | | | | | | | | | | N | O | | | | | |
| BAD3DZ-9529-A | | | | | | | | | | | | | | | | | | Q | | | |
| BAD5DZ-9529-A | | | | | | | | | | | | | | | | | | | | R | |
| 9533 | SURTIDOR PASO CALIBRADO | | | | | | | | | | | | | | | | | | | | |
| 1GA-9533-C | No. 60- 0 a 1500 mts. | A | B | C | D | | | | | | | | | | | | | | | | |

PIEZAS PARA FALCON - FAIRLANE

| PIEZA N° | DESCRIPCION | LISTA | | | | | | | | | | | | | | | | | | | |
|---------------|-------------------------------|-------|---|---|---|---|---|---|---|---|---|---|---|---|---|---|---|---|---|---|---|
| | | A | B | C | D | E | F | G | H | I | J | K | L | M | N | O | P | Q | R | S | T |
| | SURTIDOR PASO CALIBRADO | | | | | | | | | | | | | | | | | | | | |
| B4Q-9533-B | No. 59 - 1500 a 3000 mts. | A | B | C | D | | | | | | | | | | | | | | | | |
| 78-9533-F ★ | No. 58 - 3000 a 4500 mts. | A | B | C | D | | | | | | | | | | | | | | | | |
| B4Q-9533-A | No. 61 - 0 a 1500 mts. | | | | | E | F | | | | | | | | | | | | | | |
| 1GA-9533-C | No. 60 - 1500 a 3000 mts. | | | | | E | F | | | | | | | | | | | | | | |
| B4Q-9533-B | No. 59 - 3000 a 4500 mts. | | | | | E | F | | | | | | | | | | | | | | |
| B4C-9533-A | No. 67 - 0 a 1500 mts. | | | | | | | | | | J | | | | N | O | | | | | |
| 5GA-9533-A ★ | No. 65 - 1500 a 3000 mts. | | | | | | | | | | J | | | | N | O | | | | | |
| 5GA-9533-B | No. 63 - 3000 a 4500 mts. | | | | | | | | | | J | | | | N | O | | | | | |
| B4Q-9533-B | No. 59 - 0 a 1500 mts. | | | | | | | | | | | | | M | | | | | | | |
| 26H-9533 ★ | No. 57 - 1500 a 3000 mts. | | | | | | | | | | | | | M | | | | | | | |
| B4T-9533-A | No. 55 - 3000 a 4500 mts. | | | | | | | | | | | | | M | | | | | | | |
| 78-9533-E | No. 56 - 0 a 1500 mts. | | | | | | | 2 | | | | | | | | | 2 | | | 2 | |
| 06H-9533 | No. 54 - 1500 a 3000 mts. | | | | | | | 2 | | | | | | | | | 2 | | | 2 | |
| 86H-9533 | No. 52 - 3000 a 4500 mts. | | | | | | | 2 | | | | | | | | | 2 | | | 2 | |
| B4T-9533-A | No. 55 - 0 a 1500 mts. | | | | | | | | | | | | | | | | | | | | 2 |
| B4T-9533-B | No. 53 - 1500 a 3000 mts. | | | | | | | | | | | | | | | | | | | | 2 |
| 59A-9533-A | No. 51 - 3000 a 4500 mts. | | | | | | | | | | | | | | | | | | | | 2 |
| 8MB-9533-A | No. 68 - 0 a 1500 mts. | | | | | | | | | I | | K | | | | | | | | | |
| 8MB-9533-B | No. 66 - 1500 a 3000 mts. | | | | | | | | | I | | K | | | | | | | | | |
| 1GA-9533-A | No. 64 - 3000 a 4500 mts. | | | | | | | | | I | | K | | | | | | | | | |
| 8MB-9533-B | No. 66 - 0 a 1500 mts. | | | | | | | | | | | | L | | | | | | | | |
| 1GA-9533-A | No. 64 - 1500 a 3000 mts. | | | | | | | | | | | | L | | | | | | | | |
| 1GA-9533-B | No. 62 - 3000 a 4500 mts. | | | | | | | | | | | | L | | | | | | | | |
| BAD3DZ-9533-A | No. 27 - 0 a 1500 mts. | | | | | | | | | | | | | | | | | | | | Q |
| BAD3DZ-9533-B | No. 26 - 1500 a 3000 mts. | | | | | | | | | | | | | | | | | | | | Q |
| BAD3DZ-9533-C | No. 25 - 3000 a 4500 mts. | | | | | | | | | | | | | | | | | | | | Q |
| BAD5DZ-9533-A | No. 27,5 - 0 a 1500 mts. | | | | | | | | | | | | | | | | | | | | R |
| BAD3DZ-9533-A | No. 27 - 1500 a 3000 mts. | | | | | | | | | | | | | | | | | | | | R |
| BAD3DZ-9533-B | No. 26 - 3000 a 4500 mts. | | | | | | | | | | | | | | | | | | | | R |
| | | | | | | | | | | | | | | | | | | | | | |
| | | | | | | | | | | | | | | | | | | | | | |
| BAD3DZ-9536-A | JUNTA SURTIDOR PASO CALIBRADO | | | | | | | | | | | | | | | | | | Q | R | |
| | | | | | | | | | | | | | | | | | | | | | |
| | | | | | | | | | | | | | | | | | | | | | |
| 78-9541-B | AGUJA REGULACION MARCHA LENTA | | B | C | D | E | F | | | | I | J | K | L | M | N | O | | | | |
| C2DZ-9541-A ★ | | A | | | | | | | | | | | | | | | | | | | |
| B7A-9541-A | | | | | | | | 2 | | | | | | | | | | | | | 2 |
| BAD3DZ-9541-A | | | | | | | | | | | | | | | | | | | Q | R | |
| | | | | | | | | | | | | | | | | | | | | | |

PIEZAS PARA FALCON - FAIRLANE

| PIEZA N° | DESCRIPCION | LISTA | | | | | | | | | | | | | | | | | | | |
|----------------|--------------------------------------|-------|---|---|---|---|---|---|---|---|---|---|---|---|---|---|---|---|---|---|---|
| | | A | B | C | D | E | F | G | H | I | J | K | L | M | N | O | P | Q | R | S | T |
| C2DZ-9D542-B ★ | PALANCA CEBADOR | A | | | | | | | | | | | | | | | | | | | |
| BAC1DZ-9D542-A | | | B | C | D | E | F | | | I | J | K | L | M | N | O | | | | | |
| | | | | | | | | | | | | | | | | | | | | | |
| C1KE-9B544-A | DIAFRAGMA BOMBA | | B | C | D | E | F | | | I | J | K | L | M | N | O | | | | | |
| | ACELERACION | | | | | | | | | | | | | | | | | | | | |
| C2DZ-9B544-B ★ | | A | | | | | | | | | | | | | | | | | | | |
| BAD3DZ-9B544-A | | | | | | | | | | | | | | | | | | Q | | | |
| BAD5DZ-9B544-A | | | | | | | | | | | | | | | | | | | R | | |
| | | | | | | | | | | | | | | | | | | | | | |
| B7A-9545-B | MARIPOSA CEBADOR | | | | | | | G | | | | | | | | | P | | | S | |
| BAD6OZ-9545-A | | | | | | | | | | | | | | | | | | | | T | |
| | | | | | | | | | | | | | | | | | | | | | |
| C2DZ-9546-A ★ | EJE Y PALANCA DE CEBADOR | A | | | | | | | | | | | | | | | | | | | |
| C1DZ-9546-A | | | B | C | D | E | F | | | I | J | K | L | M | N | O | | | | | |
| C0TE-9546-C | | | | | | | | G | | | | | | | | | | | | | |
| BAD1AZ-9546-A | | | | | | | | | | | | | | | | | P | | | S | T |
| BAD3DZ-9546-A | | | | | | | | | | | | | | | | | | Q | | | |
| 74BR-9546-A | | | | | | | | | | | | | | | | | | | R | | |
| | 359528-S Retén | | B | C | D | E | F | | | I | J | K | L | M | N | O | | | | | |
| | | | | | | | | | | | | | | | | | | | | | |
| C1DE-9B547-A | ESLABON CEBADOR | | B | C | D | E | F | | | I | J | K | L | M | N | O | | | | | |
| | | | | | | | | | | | | | | | | | | | | | |
| C1KE-9549-A | MARIPOSA CEBADOR | | B | C | D | E | F | | | I | J | K | L | M | N | O | | | | | |
| BAD3DZ-9549-A | | | | | | | | | | | | | | | | | | Q | R | | |
| | 355032-S Tornillo fij. plato cebador | | 2 | 2 | 2 | 2 | 2 | | | 2 | 2 | 2 | 2 | 2 | 2 | 2 | | | | | |
| | y acelerador | | | | | | | | | | | | | | | | | | | | |
| | | | | | | | | | | | | | | | | | | | | | |
| | | | | | | | | | | | | | | | | | | | | | |
| | BA-355032-S1 Tornillo fij. | | | | | | | | | | | | | | | | | | | | |
| | mariposa | | | | | | | | | | | | | | | | | 2 | 2 | | |
| | | | | | | | | | | | | | | | | | | | | | |
| C2DZ-9B549-A ★ | AMORTIGUADOR PLATO | A | | | | | | | | | | | | | | | | | | | |
| | ACELERADOR | | | | | | | | | | | | | | | | | | | | |
| | | | | | | | | | | | | | | | | | | | | | |
| | | | | | | | | | | | | | | | | | | | | | |
| C2DZ-9550-A | FLOTANTE | A | | | | | | | | | | | | | | | | | | | |
| BAC8DZ-9550-A | | | B | C | D | E | F | | | I | J | K | L | M | N | O | | | | | |
| BAC7TZ-9550-A | | | | | | | | G | | | | | | | | | | | | | T |

PIEZAS PARA FALCON - FAIRLANE

| PIEZA Nº | DESCRIPCION | LISTA | | | | | | | | | | | | | | | | | | | |
|---------------|-------------------------------------------|-------|---|---|---|---|---|---|---|---|---|---|---|---|---|---|---|---|---|---|---|
| | | A | B | C | D | E | F | G | H | I | J | K | L | M | N | O | P | Q | R | S | T |
| BAD3DZ-9550-A | | | | | | | | | | | | | | | | | P | | | S | |
| BAD3DZ-9550-B | | | | | | | | | | | | | | | | | | Q | R | | |
| C2DZ-9B550-A | ★ SOPORTE AMORTIGUADOR ACELERADOR | A | | | | | | | | | | | | | | | | | | | |
| C1DE-9551-A | LEVA EJE DE CEBADOR 31036-S ★ Tornillo | | B | C | D | E | F | | | | I | J | K | L | M | N | O | | | | |
| | | | B | C | D | E | F | | | | I | J | K | L | M | N | O | | | | |
| BAD3DZ-9553-A | DEFLECTOR VENTEO DE CUBA | | | | | | | | | | | | | | | | P | | | S | |
| BAD6OZ-9557-A | VALVULA VEN FILACION CUBA | | | | | | | | | | | | | M | N | O | | | | S | T |
| C1AE-9558-A | PERNO DE FLOTANTE | | B | C | D | E | F | | | | I | J | K | L | M | N | O | | | | |
| C2DZ-9558-A | ★ | A | | | | | | | | | | | | | | | | | | | |
| BAC7TZ-9558-A | | | | | | | | G | | | | | | | | | P | | | S | T |
| BAD3DZ-9558-A | | | | | | | | | | | | | | | | | | Q | R | | |
| C0AE-9B559-D1 | DIAFRAGMA BOMBA ACELERADOR | | | | | | | G | | | | | | | | | P | | | S | T |
| BAD6OZ-9560-A | RESORTE-ESLABON VENTILACION CUBA | | | | | | | | | | | | | M | N | O | | | | S | T |
| C2AZ-9561-C | JUNTA RECIPIENTE DE FLOTANTE | | B | C | D | E | F | | | | I | J | K | L | M | N | O | | | | |
| C2DZ-9561-A | ★ | A | | | | | | | | | | | | | | | | | | | |
| B8A-9561-C | | | | | | | | G | | | | | | | | | | | | | T |
| BAD3DZ-9561-A | | | | | | | | | | | | | | | | | P | | | S | |
| BAD3DZ-9561-B | | | | | | | | | | | | | | | | | | Q | R | | |
| B7T-9562-A | ★ TAPON NIVEL DE COMBUSTIBLE | | | | | | | G | | | | | | | | | P | | | S | T |
| C2AZ-9564-C | ASIENTO Y AGUJA | | B | C | D | E | F | | | | I | J | K | L | M | N | O | | | | |

PIEZAS PARA FALCON – FAIRLANE

| PIEZA Nº | DESCRIPCION | LISTA | | | | | | | | | | | | | | | | | | | |
|----------------|---------------------------|-------|---|---|---|---|---|---|---|---|---|---|---|---|---|---|---|---|----|---|---|
| | | A | B | C | D | E | F | G | H | I | J | K | L | M | N | O | P | Q | R | S | T |
| C2DZ-9564-A | ★ ASIENTO Y AGUJAS | A | | | | | | | | | | | | | | | | | | | |
| C2TZ-9564-B | | | | | | | | G | | | | | | | | | P | | | S | |
| BAD3DZ-9564-A | | | | | | | | | | | | | | | | | | Q | R | | |
| | 372426-S Tuerca | | | | | | | G | | | | | | | | | P | | | S | T |
| | 373246-S Tornillo | | | | | | | G | | | | | | | | | P | | | S | T |
| BAD8OZ-9564-A | | | | | | | | | | | | | | | | | | | | | T |
| BAD6OZ-9565-A | SOPORTE-ESLABON | | | | | | | | | | | | | | | | | | | | |
| | VENTILACION CUBA | | | | | | | | | | | | | M | N | O | | | | S | T |
| B2AZ-9A565-A | VALVULA ECONOMIZADORA | | B | C | D | E | F | | | I | J | K | L | M | N | O | | | | | |
| C2DZ-9A565-A | ★ | A | | | | | | | | | | | | | | | | | | | |
| BAC7TZ-9A565-A | | | | | | | | G | | | | | | | | | P | | | S | T |
| BAD3DZ-9A565-A | | | | | | | | | | | | | | | | | | Q | R | | |
| BAD3DZ-9A566-A | COMANDO VALVULA | | | | | | | | | | | | | | | | | Q | R | | |
| | ECONOMIZADORA | | | | | | | | | | | | | | | | | | | | |
| BAD3DZ-9A567-A | JUNTA COMANDO VALVULA | | | | | | | | | | | | | | | | | Q | R | | |
| | ECONOMIZADORA | | | | | | | | | | | | | | | | | | | | |
| B2A-9568-B | RETEN PALANCA OPERADORA | | B | C | D | E | F | | | I | J | K | L | M | N | O | | | | | |
| | DE BOMBA | | | | | | | | | | | | | | | | | | | | |
| EAA-9569-A | JUNTA ASIENTO Y AGUJA | | B | C | D | E | F | G | | I | J | K | L | M | N | O | P | | | S | T |
| BAD3DZ-9569-A | | | | | | | | | | | | | | | | | | 2 | 2' | | |
| C0TE-9B569-A | RESORTE EJE DE ACELERADOR | | | | | | | G | | | | | | | | | P | | | S | T |
| BAD3DZ-9570-A | EMULSIONADOR | | | | | | | | | | | | | | | | | Q | | | |
| BAD5DZ-9570-A | | | | | | | | | | | | | | | | | | | R | | |
| BAD3DZ-9R570-A | TAPON EMULSIONADOR | | | | | | | | | | | | | | | | | Q | R | | |
| B7A-9571-A | RESORTE LEVA BOMBA | | | | | | | G | | | | | | | | | | | | S | T |
| | DE ACELERACION | | | | | | | | | | | | | | | | | | | | |

PIEZAS PARA FALCON – FAIRLANE

| PIEZA N° | DESCRIPCION | LISTA | | | | | | | | | | | | | | | | | | | |
|------------------|-----------------------------------|-------|---|---|---|---|---|---|---|---|---|---|---|---|---|---|---|---|---|---|---|
| | | A | B | C | D | E | F | G | H | I | J | K | L | M | N | O | P | Q | R | S | T |
| C2DZ-9572-B ★ | CUBETA BOMBA DE ACELERACION | A | | | | | | | | | | | | | | | | | | | |
| C0DE-9B572-A ★ | VALVULA CONTROL DE CHISPA | A | | | | | | | | | | | | | | | | | | | |
| B5AZ-9B572-A ★ | | | B | C | D | | | | | | | | | | | | | | | | |
| BAC7TZ-9G574-A ★ | PLACA DIFUSORA | | | | | | | G | | | | | | | | | | | | S | T |
| C2DZ-9575-A ★ | RETEN CUBETA BOMBA ACELERACION | A | | | | | | | | | | | | | | | | | | | |
| BAD2DZ-9576-A | PERNO CONTROL BOMBA ACELERACION | | B | C | D | E | F | | | I | J | K | L | M | N | O | | | | | |
| 78-9576 ★ | | A | | | | | | | | | | | | | | | | | | | |
| BAD3DZ-9576-A | BOLILLA CONTROL BOMBA ACELERACION | | | | | | | | | | | | | | | | | Q | R | | |
| BAD3DZ-9576-B | BOLILLA CONTROL VALVULA DESCARGA | | | | | | | | | | | | | | | | | Q | R | | |
| BAC9OZ-9577-A | TUBO BOMBA DE DESCARGA | | | | | | | G | | | | | | | | | | | | | T |
| BAD3DZ-9577-A | | | | | | | | | | | | | | | | | P | | | S | |
| | 50420-S Tornillo | | | | | | | G | | | | | | | | | P | | | S | T |
| B8A-9578-B | RESORTE REGULACION MARCHA LENTA | A | B | C | D | E | F | G | | I | J | K | L | M | N | O | P | | | | |
| BAD3DZ-9578-A | | | | | | | | | | | | | | | | | | Q | R | | |
| | 353610-S Chaveta | | B | C | D | E | F | | | I | J | K | L | M | N | O | | | | | |
| B7AE-9580-A | JUNTA TUBO DE DESCARGA | | | | | | | 2 | | | | | | | | | 2 | | | 2 | 2 |
| B9AE-9581-D1 ★ | EJE Y PALANCA ACELERADOR | | B | C | D | E | F | | | | | | | | | | | | | | |
| C2DZ-9581-B ★ | | A | | | | | | | | | | | | | | | | | | | |
| BAC9OZ-9581-A ★ | | | | | | | | G | | | | | | | | | | | | | |
| BAD1OZ-9581-A ★ | | | | | | | | | | | | | | | | | | | | | |
| BAC9DZ-9581-A | | | | | | | | | | J | | | | | | | | | | | |
| BAD0AZ-9581-A | | | | | | | | | | | K | L | | | N | | | | | | |
| BAD1DZ-9581-A | | | | | | | | | | | | | | M | | | | | | | |

PIEZAS PARA FALCON – FAIRLANE

| PIEZA Nº | DESCRIPCION | LISTA | | | | | | | | | | | | | | | | | | | |
|----------------|-------------------------------------|-------|---|---|---|---|---|---|---|---|---|---|---|---|---|---|---|---|---|---|---|
| | | A | B | C | D | E | F | G | H | I | J | K | L | M | N | O | P | Q | R | S | T |
| BAC9OZ-9581-B | EJE Y PALANCA ACELERADOR | | | | | | | | | I | | | | | | O | | | | | |
| BAD3DZ-9581-A | | | | | | | | | | | | | | | | | P | | | S | |
| BAD6OZ-9581-A | | | | | | | | | | | | | | | | | | | | | T |
| | BA-31644-S Tornillo | | B | C | D | E | F | | | I | J | K | L | M | N | O | | | | | |
| | 34079S36 ★ Tuerca | A | | | | | | | | | | | | | | | | | | | |
| | 34801-S ★ Arandela | A | | | | | | | | | | | | | | | | | | | |
| | 359539-S Tornillo y arandela | | | | | | | G | | | | | | | | | P | | | S | T |
| | | | | | | | | | | | | | | | | | | | | | |
| C0AZ-9583-A | PALANCA PISTON BOMBA | | B | C | D | E | F | | | I | J | K | L | M | N | O | | | | | |
| | ACELERACION | | | | | | | | | | | | | | | | | | | | |
| | | | | | | | | | | | | | | | | | | | | | |
| C0DE-9585-A ★ | MARIPOSA ACELERADOR | | B | C | D | E | F | | | | | | | | | | | | | | |
| BAC9AZ-9585-A | | | | | | | | | | I | J | K | L | M | N | O | | | | | |
| BAC9OZ-9585-A | | | | | | | | 2 | | | | | | | | | 2 | | | 2 | 2 |
| | 355032-S Tornillo fijación mariposa | | 2 | 2 | 2 | 2 | 2 | | | 2 | 2 | 2 | 2 | 2 | 2 | 2 | | | | | |
| | | | | | | | | | | | | | | | | | | | | | |
| C2DZ-9586-A ★ | TORNILLO FIJACION MARIPOSA | 4 | | | | | | | | | | | | | | | | | | | |
| B9A-9586-A | TORNILLO FIJACION MARIPOSA | | | | | | | | | | | | | | | | | | | | |
| | CEBADOR | | | | | | | 2 | | | | | | | | | 2 | | | 2 | 2 |
| B8A-9586-A | TORNILLO FIJACION MARIPOSA | | | | | | | 4 | | | | | | | | | 4 | | | 4 | 4 |
| | ACELERADOR | | | | | | | | | | | | | | | | | | | | |
| | | | | | | | | | | | | | | | | | | | | | |
| BAC7TZ-9A586-A | JUEGO AFINACION | | | | | | | G | | | | | | | | | | | | S | T |
| | CARBURADOR | | | | | | | | | | | | | | | | | | | | |
| | | | | | | | | | | | | | | | | | | | | | |
| BAD3DZ-9588-A | EJE LEVA MARCHA MINIMA | | | | | | | | | | | | | | | | | Q | R | | |
| | | | | | | | | | | | | | | | | | | | | | |
| B2AZ-9A588-A | JUNTA VALVULA | | B | C | D | E | F | | | I | J | K | L | M | N | O | | | | | |
| | ECONOMIZADORA | | | | | | | | | | | | | | | | | | | | |
| C0AE-9A588-A ★ | | A | | | | | | | | | | | | | | | | | | | |
| A8AZ-9A588-A ★ | JUNTA TAPON NIVEL DE | | | | | | | G | | | | | | | | | P | | | S | T |
| | COMBUSTIBLE | | | | | | | | | | | | | | | | | | | | |
| B7AZ-9A588-A | JUNTA VALVULA DE POTENCIA | | | | | | | G | | | | | | | | | P | | | S | T |
| | | | | | | | | | | | | | | | | | | | | | |
| | | | | | | | | | | | | | | | | | | | | | |
| BAD3DZ-9591-A | LEVA MARCHA MINIMA | | | | | | | | | | | | | | | | | Q | | | |
| BAD5DZ-9591-A | | | | | | | | | | | | | | | | | | | R | | |
| | | | | | | | | | | | | | | | | | | | | | |
| | | | | | | | | | | | | | | | | | | | | | |

PIEZAS PARA FALCON - FAIRLANE

| PIEZA Nº | DESCRIPCION | LISTA | | | | | | | | | | | | | | | | | | | |
|----------------|------------------------------|-------|---|---|---|---|---|---|---|---|---|---|---|---|---|---|---|---|---|---|---|
| | | A | B | C | D | E | F | G | H | I | J | K | L | M | N | O | P | Q | R | S | T |
| BAD3DZ-9R591-A | ESLABON MARCHA MINIMA | | | | | | | | | | | | | | | | | Q | R | | |
| | BA-359528-S1 Retén | | | | | | | | | | | | | | | | | 2 | 2 | | |
| | | | | | | | | | | | | | | | | | | | | | |
| B7A-9592-A | ★ JUNTA TORNILLO RECIPIENTE | | | | | | | | | | | | | | | | | | | 4 | 4 |
| | FLOTANTE | | | | | | | | | | | | | | | | | | | | |
| | | | | | | | | | | | | | | | | | | | | | |
| C2DZ-9594-A | ★ CUERPO DE ALIMENTACION | A | | | | | | | | | | | | | | | | | | | |
| C1DZ-9594-A | | | B | | | | | | | | | | | | | | | | | | |
| BAC4DZ-9594-B | | | | C | | | F | | | | | | | | | | | | | | |
| BAC8DZ-9594-B | | | | | D | E | | | | J | | | | | | | | | | | |
| BAC9AZ-9594-A | | | | | | | | | | I | | K | | | | | | | | | |
| BAD0DZ-9594-A | ★ | | | | | | | | | | | | L | | | | | | | | |
| BAD1DZ-9594-A | | | | | | | | | | | | | | M | | | | | | | |
| BAD1DZ-9594-B | | | | | | | | | | | | | | | N | | | | | | |
| BAD1OZ-9594-A | | | | | | | | | | | | | | | | O | | | | | |
| | 353799-S Tornillo y arandela | | 2 | 2 | 2 | 2 | 2 | | | 2 | 2 | 2 | 2 | 2 | 2 | | | | | | |
| | | | | | | | | | | | | | | | | | | | | | |
| | | | | | | | | | | | | | | | | | | | | | |
| | | | | | | | | | | | | | | | | | | | | | |
| | | | | | | | | | | | | | | | | | | | | | |
| 74BR-9D598-A | RESORTE VASTAGO DE | | | | | | | | | | | | | | | | | | | | |
| | ACELERACION | | | | | | | | | | | | | | | | | Q | R | | |
| | | | | | | | | | | | | | | | | | | | | | |
| C0TE-9A599-A | ESLABON CONTROL CEBADOR | | | | | | | G | | | | | | | | | P | | | S | T |
| | | | | | | | | | | | | | | | | | | | | | |
| B6A-9609-A | SELLO ASIENTO DE VALVULA | | | | | | | G | | | | | | | | | P | | | S | T |
| | | | | | | | | | | | | | | | | | | | | | |
| B7A-9634-A | JUNTA AGUJA REG. MARCHA | | | | | | | | | | | | | | | | | | | | |
| | LENTA | | | | | | | | | | | | | | | | | | | | |
| | | | | | | | | | | | | | | | | | | | | | |
| B7A-9636-B | RESORTE DIAFRAGMA BOMBA | | | | | | | | | | | | | | | | P | | | S | T |
| | ACELERADOR | | | | | | | | | | | | | | | | | | | | |
| C2DZ-9636-A | ★ | A | | | | | | | | | | | | | | | | | | | |
| | | | | | | | | | | | | | | | | | | | | | |
| | | | | | | | | | | | | | | | | | | | | | |
| BAD3DZ-9B672-B | RETEN FILTRO DE AIRE | | | | | | | | | | | | | | | | | Q | R | | |
| | | | | | | | | | | | | | | | | | | | | | |
| | | | | | | | | | | | | | | | | | | | | | |

PIEZAS PARA FALCON – FAIRLANE

| PIEZA Nº | DESCRIPCION | LISTA | | | | | | | | | | | | | | | | | | | |
|---------------|-------------------------------|-------|-----|-----|-----|-----|-----|----|---|-----|-----|-----|-----|---|-----|-----|-----|---|---|---|---|
| | | A | B | C | D | E | F | G | H | I | J | K | L | M | N | O | P | Q | R | S | T |
| 8BA-9792 | GRAMPA SOPORTE CONTROL | A | B | | D | E | F | 2' | | I | J | K | L | M | N | O | 2 | | | | 2 |
| | CEBADOR | | | | | | | | | | | | | | | | | | | | |
| BAD3DZ-9792-A | | | | | | | | | | | | | | | | | | Q | R | | |
| | 31061-S Tornillo | | B | C | D | E | F | G | | I | J | K | L | M | N | O | P | | | S | T |
| | | | | | | | | | | | | | | | | | | | | | |
| C2DZ-9796-A | ★ SOPORTE CONTROL CEBADOR | A | | | | | | | | | | | | | | | | | | | |
| BAD3DZ-9796-A | | | | | | | | | | | | | | | | | | Q | R | | |
| | 31596-S ★ Tornillo y arandela | | B | C | D | E | F | | | I | J | K | L | M | N | O | | | | | |
| | 34052-S ★ Tuerca | | B | C | D | E | F | G | | I | J | K | L | M | N | O | | | | S | T |
| | 50540-S Tornillo | | | | | | | | | | | | | | | | | 2 | 2 | | |
| | | | | | | | | | | | | | | | | | | | | | |
| B2A-9827-A | ★ JUNTA ENTRADA COMBUSTIBLE | | B | C | D | E | F | | | I | J | K | L | M | N | O | | | | | |
| | | | | | | | | | | | | | | | | | | | | | |
| B2A-9930-B | ★ CUBIERTA VALVULA | | B | C | D | E | F | | | I | J | K | L | M | N | O | | | | | |
| | ECONOMIZADORA | | | | | | | | | | | | | | | | | | | | |
| | 34802-S ★ Arandela | | s/n | s/n | s/n | s/n | s/n | | | s/n | s/n | s/r | s/n | | | | | | | | |
| | BA-34802-S ★ Arandela | | | | | | | | | | | | | | s/n | s/n | s/n | | | | |
| | | | | | | | | | | | | | | | | | | | | | |
| B8A-9934-A | CAMISA DIAFRAGMA BOMBA | | B | C | D | E | F | | | I | J | K | L | M | N | O | | | | | |
| | | | | | | | | | | | | | | | | | | | | | |
| EAA-9935-B | RESORTE CAMISA DIAFRAGMA | | B | C | D | E | F | | | I | J | K | L | M | N | O | | | | | |
| | | | | | | | | | | | | | | | | | | | | | |
| EAA-9936-A | RESORTE DIAFRAGMA BOMBA | | B | C | D | E | F | | | I | J | K | L | M | N | O | | | | | |
| | ACELERADOR | | | | | | | | | | | | | | | | | | | | |
| | | | | | | | | | | | | | | | | | | | | | |
| BAD3DZ-9938-A | FILTRO ENTRADA COMBUSTIBLE | | | | | | | | | | | | | | | | | Q | R | | |
| | | | | | | | | | | | | | | | | | | | | | |
| BAD3DZ-9939-A | ASIENTO FILTRO | | | | | | | | | | | | | | | | | Q | R | | |
| | | | | | | | | | | | | | | | | | | | | | |
| BAD3DZ-9940-A | ★ JUNTA TAPON ASIENTO FILTRO | | | | | | | | | | | | | | | | | Q | R | | |
| | | | | | | | | | | | | | | | | | | | | | |
| BAD3DZ-9941-A | TAPON ASIENTO FILTRO | | | | | | | | | | | | | | | | | Q | R | | |
| | | | | | | | | | | | | | | | | | | | | | |
| B2AZ-9945-A | ★ JUNTA TORNILLO ENTRADA | | B | C | D | E | F | | | I | J | K | L | M | N | O | | | | | |
| | COMBUSTIBLE | | | | | | | | | | | | | | | | | | | | |

| PIEZA Nº | DESCRIPCION | LISTA Nº | | | | | | | | | | | | | | | | | | | |
|----------------|-----------------------------------------|----------|---|---|---|---|---|---|---|---|---|---|---|---|---|---|---|---|---|---|---|
| | | A | B | C | D | E | F | G | H | I | J | K | L | M | N | O | P | Q | R | S | T |
| BAC7TZ-9229-A | Junta - Conexión entrada de combustib. | | | | | | F | G | | | | | | | | | | | | | |
| | | | | | | | | | | | | | | | | | | | | | |
| | | | | | | | | | | | | | | | | | | | | | |
| | | | | | | | | | | | | | | | | | | | | | |
| C1AE-9B501-A | Retén eslabón del cebador | | | | | | F | G | | | | | | | | | | | | | |
| BAE2DZ-9B501-A | Retén eslabón del empobrecedor | | | | | | F | G | | | | | | | | | | | | | |
| | | | | | | | | | | | | | | | | | | | | | |
| | | | | | | | | | | | | | | | | | | | | | |
| BAC9AZ-9502-B | Juego de Juntas | | | | | | F | G | | | | | | | | | | | | | |
| BAE2DZ-9502-A | | A | B | C | D | E | | | | I | | | | | | | | | | | |
| BAE2DZ-9502-B | | | | | | | | | H | | | | | | | | | | | | |
| | | | | | | | | | | | | | | | | | | | | | |
| | | | | | | | | | | | | | | | | | | | | | |
| BAC9AZ-9590-C | Juego de Reparación | | | | | | F | G | | | | | | | | | | | | | |
| BAE2DZ-9590-A | | A | | | D | E | | | | I | | | | | | | | | | | |
| BAE2DZ-9590-B | | | B | C | | | | | | | | | | | | | | | | | |
| BAE2DZ-9590-C | | | | | | | | | H | | | | | | | | | | | | |
| | | | | | | | | | | | | | | | | | | | | | |
| | | | | | | | | | | | | | | | | | | | | | |
| BAE2DZ-9A506-A | Conjunto leva y eje de aceleración | | | | | | F | G | | | | | | | | | | | | | |
| | 370051-S Tornillo regul. bomba aceler. | | | | | | F | G | | | | | | | | | | | | | |
| | 370052-S Tuerca retén accionam. bomba | | | | | | F | G | | | | | | | | | | | | | |
| | 370053-S Tuerca regul. accion. bomba | | | | | | F | G | | | | | | | | | | | | | |
| | | | | | | | | | | | | | | | | | | | | | |
| BAD9DZ-9A507-A | Tapa de cuba | | | | | | F | G | | | | | | | | | | | | | |
| | BA-359748-S Tornillo tapa de cuba | | | | | | 4 | 4 | | | | | | | | | | | | | |
| | 372426-S Tuerca asiento válvula entrada | | | | | | F | G | | | | | | | | | | | | | |
| | 373246-S Tornillo asiento entrada comb | | | | | | F | G | | | | | | | | | | | | | |
| | | | | | | | | | | | | | | | | | | | | | |
| BAE2DZ-9508-A | Tapa bomba de aceleración | | | | | | | | H | | | | | | | | | | | | |
| | BA-113025-S Tornillo fijación tapa | | | | | | | | 4 | | | | | | | | | | | | |
| | | | | | | | | | | | | | | | | | | | | | |
| | | | | | | | | | | | | | | | | | | | | | |
| BAE2DZ-9B508-A | Buje - Resorte retorno mariposa | A | B | C | D | E | | | | I | | | | | | | | | | | |
| 80BR-9B508-A | Cinta buje | | | | | | | | H | | | | | | | | | | | | |
| 80BR-9C508-A | Perno pivote leva intermedia | | | | | | | | H | | | | | | | | | | | | |
| | | | | | | | | | | | | | | | | | | | | | |
| BAE2DZ-9A511-A | Cuerpo de alimentación | | | | | | | | | | | | | | | | | | | | |
| | Hasta 4-84 | | | | | | | G | | | | | | | | | | | | | |
| BAE2DZ-9A511-B | Hasta 4-84 | | | | | | F | | | | | | | | | | | | | | |
| BAE4DZ-9A511-A | Desde 84/ | | | | | | | G | | | | | | | | | | | | | |
| BAE4DZ-9A511-B | Desde 84/ | | | | | | F | | | | | | | | | | | | | | |
| | BA-319008-S Conexión vacío | | | | | | F | G | | | | | | | | | | | | | |
| BAE2DZ-9B511-A | Contrapeso bomba de descarga | A | B | C | D | E | | | | I | | | | | | | | | | | |

PIEZAS PARA FALCON – FAIRLANE

[illegible]

PIEZAS PARA FALCON - FAIRLANE

[illegible]

PIEZAS PARA FALCON – FAIRLANE

| PIEZA Nº | DESCRIPCION | LISTA Nº | | | | | | | | | | | | | | | | | | | |
|----------------|--------------------------------------|----------|---|---|---|---|---|---|---|---|---|---|---|---|---|---|---|---|---|---|---|
| | | A | B | C | D | E | F | G | H | I | J | K | L | M | N | O | P | Q | R | S | T |
| BAE2DZ-9B538-B | Tornillo - Leva bomba aceleración | | | | | | F | G | | | | | | | | | | | | | |
| BAE2DZ-9B538-C | Tornillo - Tope de aceleración | | | | | | F | G | | | | | | | | | | | | | |
| | BA-34079-S Tuerca | | | | | | | | H | | | | | | | | | | | | |
| | | | | | | | | | | | | | | | | | | | | | |
| BAE2DZ-9D538-A | Tornillo - Fijación empobrecedor | | | | | | | | | | | | | | | | | | | | |
| | y kicker | 2 | 2 | | 2 | | | | | | | | | | | | | | | | |
| BAE2DZ-9D538-B | | | | 2 | | 2 | | | | 2 | | | | | | | | | | | |
| BAE2DZ-9D538-C | Tornillo - Fijación empobrecedor | | | | | | 2 | 2 | | | | | | | | | | | | | |
| | | | | | | | | | | | | | | | | | | | | | |
| 74BR-9B539-A | Junta | | | | | | | | 3 | | | | | | | | | | | | |
| 74BR-9541-A | Aguja de baja | | | | | | | | H | | | | | | | | | | | | |
| BAE2DZ-9541-A | Aguja regulación marcha lenta | A | B | C | D | E | | | | I | | | | | | | | | | | |
| B7A-9541-A | | | | | | | F | G | | | | | | | | | | | | | |
| BAE2DZ-9A541-A | Conjunto tubo de baja | A | B | C | D | E | | | | I | | | | | | | | | | | |
| BAE2DZ-9L541-A | Filtro | | | | | | | | H | | | | | | | | | | | | |
| | | | | | | | | | | | | | | | | | | | | | |
| BAE2DZ-9B542-A | Eslabón accionamiento bomba aceler. | A | B | C | D | E | | | | I | | | | | | | | | | | |
| 80BR-9L543-A | Diafragma y vástago del empobrecedor | | | | | | | | H | | | | | | | | | | | | |
| | | | | | | | | | | | | | | | | | | | | | |
| BAE2DZ-9B544-A | Bomba aceleración | A | B | C | D | E | | | | I | | | | | | | | | | | |
| BAE2DZ-9B544-B | Diafragma bomba aceleración | | | | | | | | H | | | | | | | | | | | | |
| | | | | | | | | | | | | | | | | | | | | | |
| BAE2DZ-9545-A | Mariposa cebador | A | B | C | D | E | | | | I | | | | | | | | | | | |
| BAE2DZ-9545-B | | | | | | | F | G | | | | | | | | | | | | | |
| 74BR-9545-A | | | | | | | | | H | | | | | | | | | | | | |
| | BA-50804-S Tornillo | 2 | 2 | 2 | 2 | 2 | | | | 2 | | | | | | | | | | | |
| | BA-630170-S Arandela elástica | 2 | 2 | 2 | 2 | 2 | | | | 2 | | | | | | | | | | | |
| | | | | | | | | | | | | | | | | | | | | | |
| | | | | | | | | | | | | | | | | | | | | | |
| BAE2DZ-9546-A | Eje y palanca cebador | A | B | C | D | E | | | | I | | | | | | | | | | | |
| 80BR-9546-A | Eje y leva del cebador | | | | | | | | H | | | | | | | | | | | | |
| | | | | | | | | | | | | | | | | | | | | | |
| BAE2DZ-9B549-A | Amortiguador plato acelerador | | | | D | E | | | | | | | | | | | | | | | |
| | BA-33926-S Tuerca | | | | D | E | | | | | | | | | | | | | | | |
| | | | | | | | | | | | | | | | | | | | | | |
| BAE2DZ-9D549-A | Conjunto kicker | | | C | | E | | | | I | | | | | | | | | | | |
| BAE2DZ-9D549-B | | | | | | | | | G | | | | | | | | | | | | |
| | BA-33923-S Tuerca fijación kicker | | | | | | | | G | | | | | | | | | | | | |
| BAE2DZ-9K549-A | Conexión - Vacío empobrecedor | A | B | C | D | E | | | | I | | | | | | | | | | | |
| BAE2DZ-9K549-B | | | | | | | F | G | | | | | | | | | | | | | |
| BAE3DZ-9550-A | Flotante | | | | | | F | G | | | | | | | | | | | | | |
| BAE2DZ-9550-A | | A | B | C | D | E | | | | I | | | | | | | | | | | |
| 74BR-9550-A | | | | | | | | | H | | | | | | | | | | | | |
| 80BR-9A550-A | Buje brazo flotante | | | | | | | | H | | | | | | | | | | | | |
| | | | | | | | | | | | | | | | | | | | | | |

PIEZAS PARA FALCON – FAIRLANE

| PIEZA Nº | DESCRIPCION | LISTA Nº | | | | | | | | | | | | | | | | | | | |
|----------------|-----------------------------------------------|----------|---|---|---|---|---|---|---|---|---|---|---|---|---|---|---|---|---|---|---|
| | | A | B | C | D | E | F | G | H | I | J | K | L | M | N | O | P | Q | R | S | T |
| BAE2DZ-9B550-A | Soporte - Amortiguador acelerador | | | | D | E | | | | | | | | | | | | | | | |
| | BA-43253-S Tornillo | | | | 2 | 2 | | | | | | | | | | | | | | | |
| | BA-630171-S Arandela elástica | | | | 2 | 2 | | | | | | | | | | | | | | | |
| | | | | | | | | | | | | | | | | | | | | | |
| | | | | | | | | | | | | | | | | | | | | | |
| BAE2DZ-9D550-A | Soporte Kicker | | | C | | E | | | | I | | | | | | | | | | | |
| BAE2DZ-9D550-B | | | | | | | | G | | | | | | | | | | | | | |
| | BA-43254-S - Tornillo soporte kicker | | | | | | | 2 | | | | | | | | | | | | | |
| | | | | | | | | | | | | | | | | | | | | | |
| BAE2DZ-9551-A | Leva eje de cebador | A | B | C | D | E | | | | I | | | | | | | | | | | |
| BAE2DZ-9551-B | Conj. leva y eje cebador y empobreced. | | | | | | F | G | | | | | | | | | | | | | |
| | BA-630170-S - Arandela | A | B | C | D | E | | | | I | | | | | | | | | | | |
| | 355829-S ★ - Tuerca | A | B | C | D | E | | | | I | | | | | | | | | | | |
| | | | | | | | | | | | | | | | | | | | | | |
| BAE2DZ-9D551-A | Leva tope de kicker | | | | | | | G | | | | | | | | | | | | | |
| | 33175-S - Tornillo fij. leva tope kicker | | | | | | | G | | | | | | | | | | | | | |
| | | | | | | | | | | | | | | | | | | | | | |
| BAD3DZ-9553-A | Deflector venteo cuba | | | | | | F | G | | | | | | | | | | | | | |
| | | | | | | | | | | | | | | | | | | | | | |
| 80BR-9554-A | Tornillo fijación difusor central | | | | | | | | 2 | | | | | | | | | | | | |
| | | | | | | | | | | | | | | | | | | | | | |
| BAE2DZ-9K554-A | Leva y eje accionamiento eslabón cebad. | | | | | | F | G | | | | | | | | | | | | | |
| | | | | | | | | | | | | | | | | | | | | | |
| BAE2DZ-9L554-A | Leva ataque bimetal | | | | | | F | G | | | | | | | | | | | | | |
| 80BR-9L554-A | | | | | | | | | H | | | | | | | | | | | | |
| | | | | | | | | | | | | | | | | | | | | | |
| 74BR-9555-A | Tuerca | | | | | | | | 2 | | | | | | | | | | | | |
| | | | | | | | | | | | | | | | | | | | | | |
| BAE2DZ-9L555-A | Buje de nylon | | | | | | F | G | | | | | | | | | | | | | |
| | | | | | | | | | | | | | | | | | | | | | |
| BAE2DZ-9556-A | Tornillo regulación marcha lenta en caliente | A | B | C | D | E | 3 | 3 | | 3 | | | | | | | | | | | |
| BAE2DZ-9556-B | Tornillo y arandela elástica fijación carcasa | | | | | | | 3 | 3 | | | | | | | | | | | | |
| 80BR-9556-A | Tornillo fijación venturi y carcasa | | | | | | | | | 3 | | | | | | | | | | | |
| | | | | | | | | | | | | | | | | | | | | | |
| BAE2DZ-9A556-A | Resorte - Válvula de venteo | A | B | C | D | E | | | | I | | | | | | | | | | | |
| | | | | | | | | | | | | | | | | | | | | | |
| BAE6OZ-9557-A | Válvula ventilación cuba | | | | | | F | G | | | | | | | | | | | | | |
| BAE2DZ-9557-A | | A | B | C | D | E | | | | I | | | | | | | | | | | |
| | | | | | | | | | | | | | | | | | | | | | |
| BAC7TZ-9558-A | Eje del flotante | | | | | | F | G | | | | | | | | | | | | | |
| BAE2DZ-9558-A | | A | B | C | D | E | | | | I | | | | | | | | | | | |
| 74BR-9558-A | | | | | | | | | H | | | | | | | | | | | | |
| | | | | | | | | | | | | | | | | | | | | | |

PIEZAS PARA FALCON — FAIRLANE

[illegible]

PIEZAS PARA FALCON - FAIRLANE

[illegible]

PIEZAS PARA FALCON – FAIRLANE

[illegible]

PIEZAS PARA FALCON - FAIRLANE

[illegible]

PIEZAS PARA FALCON – FAIRLANE

[illegible]

PIEZAS PARA FALCON - FAIRLANE



Av. RIVADAVIA 6109
Tel. 632.5071/79 50 INT.
DEPTO. SERVICIO YERBAL 1578/98 - 1406
DEPTO. REPUESTOS YERBAL 1612
1406 - CAPITAL FEDERAL

SU CONCESIONARIO

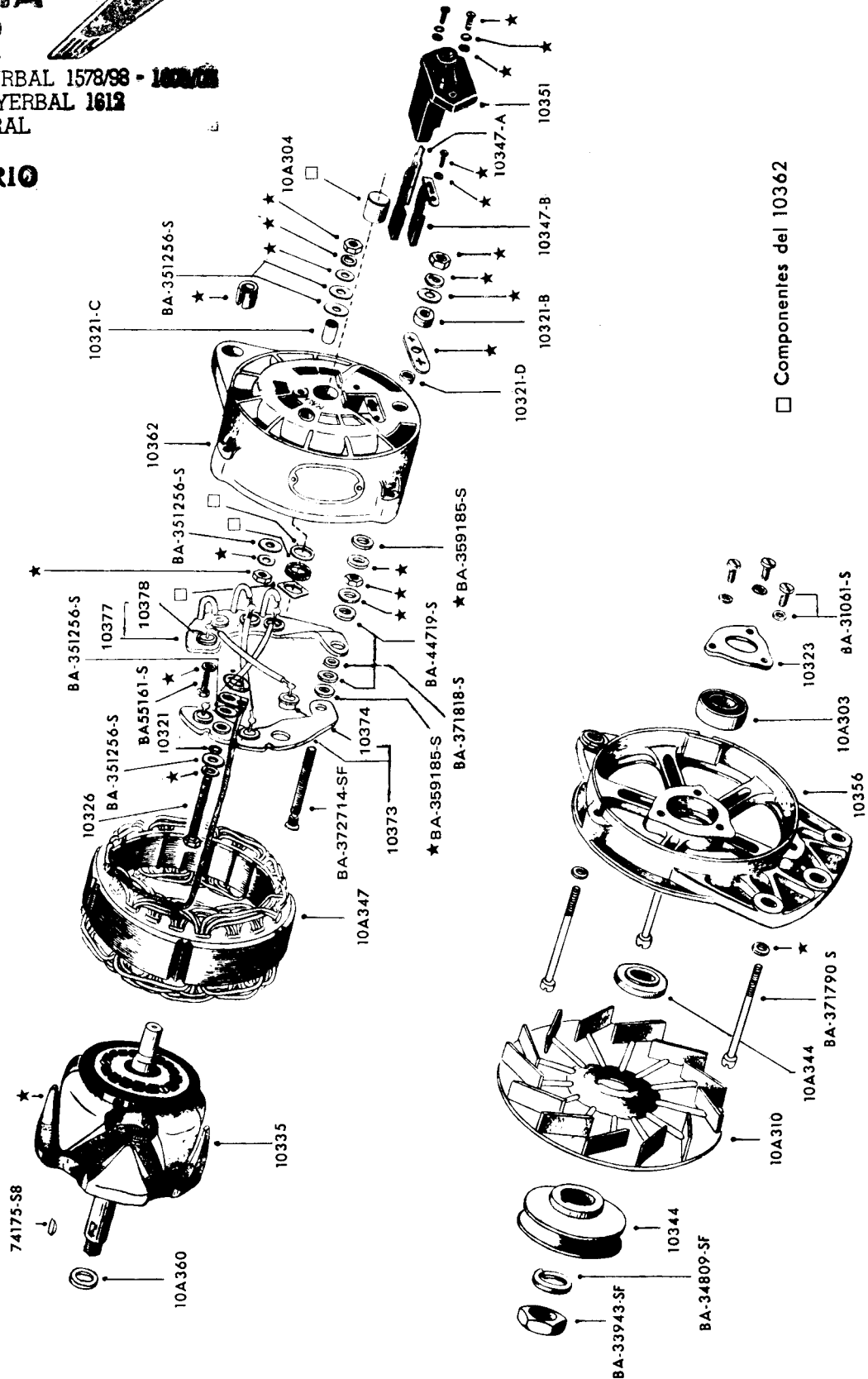

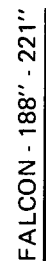

PIEZAS PARA FALCON - FAIRLANE

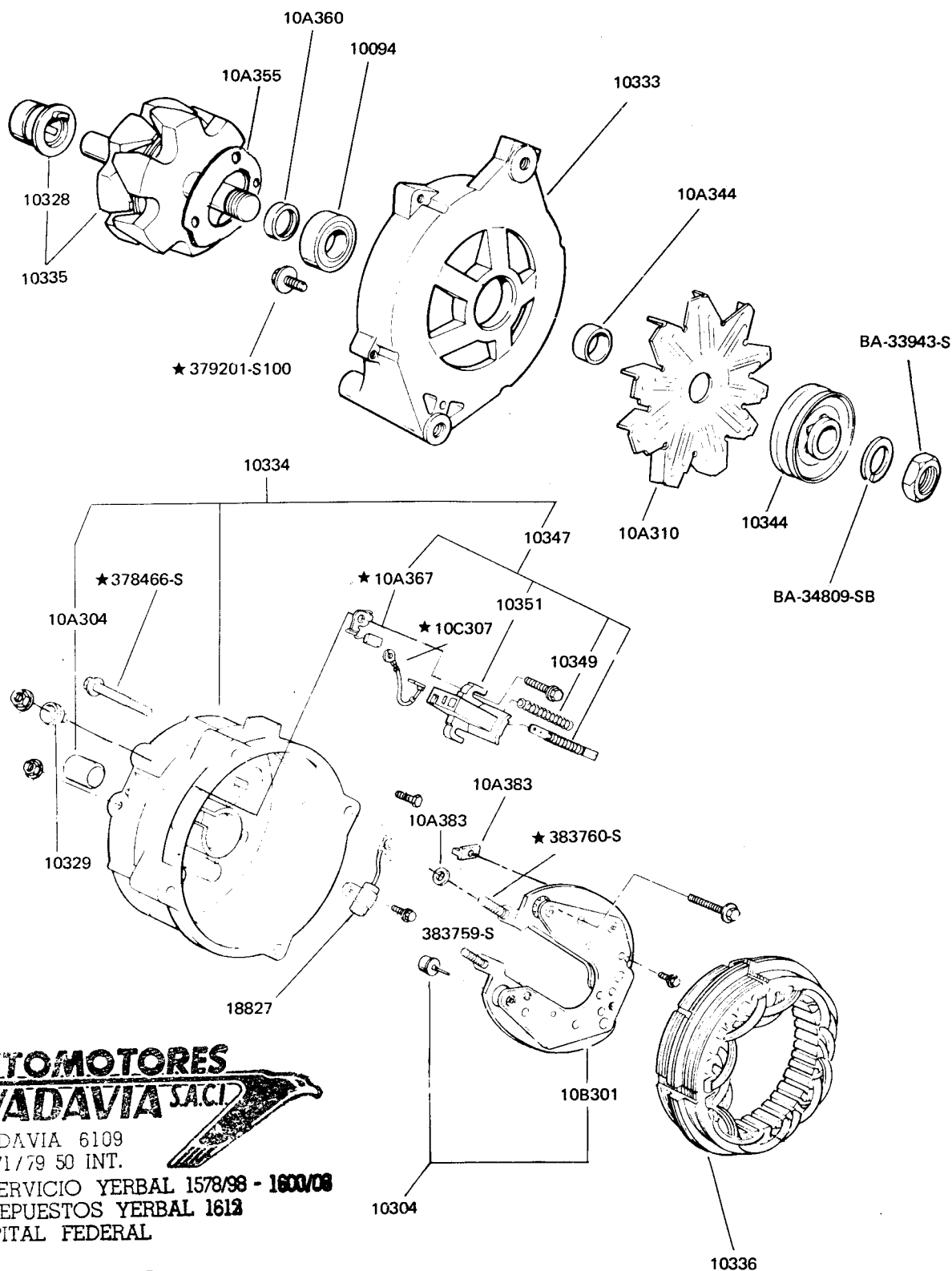

**AUTOMOTORES
RIVADAVIA S.A.C.I.**

Av. RIVADAVIA 6109
Tel. 682 5071/79 50 INT.
DEPTO. SERVICIO YERBAL 1578/98 - 1600/08
DEPTO. REPUESTOS YERBAL 1612
1403 - CAPITAL FEDERAL

SU CONCESIONARIO

S UMINISTRADO SOLO POR COMPONENTES

PIEZAS PARA FALCON - FAIRLANE

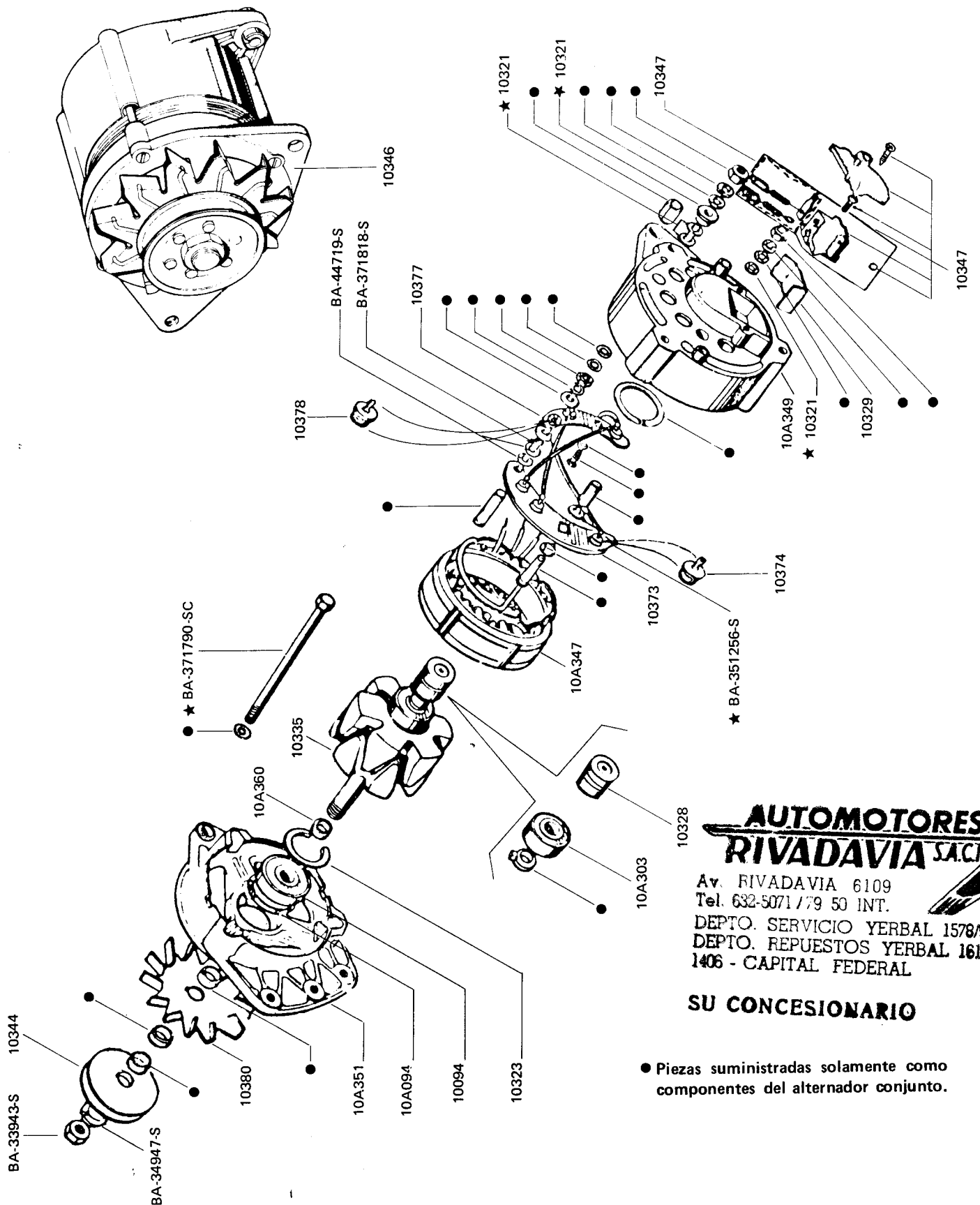

**AUTOMOTORES
RIVADAVIA S.A.C.I.**

Av. RIVADAVIA 6109
Tel. 632-5071/79 50 INT.
DEPTO. SERVICIO YERBAL 1578/98
DEPTO. REPUESTOS YERBAL 1612
1406 - CAPITAL FEDERAL

SU CONCESIONARIO

● Piezas suministradas solamente como componentes del alternador conjunto.

PIEZAS PARA FALCON – FAIRLANE

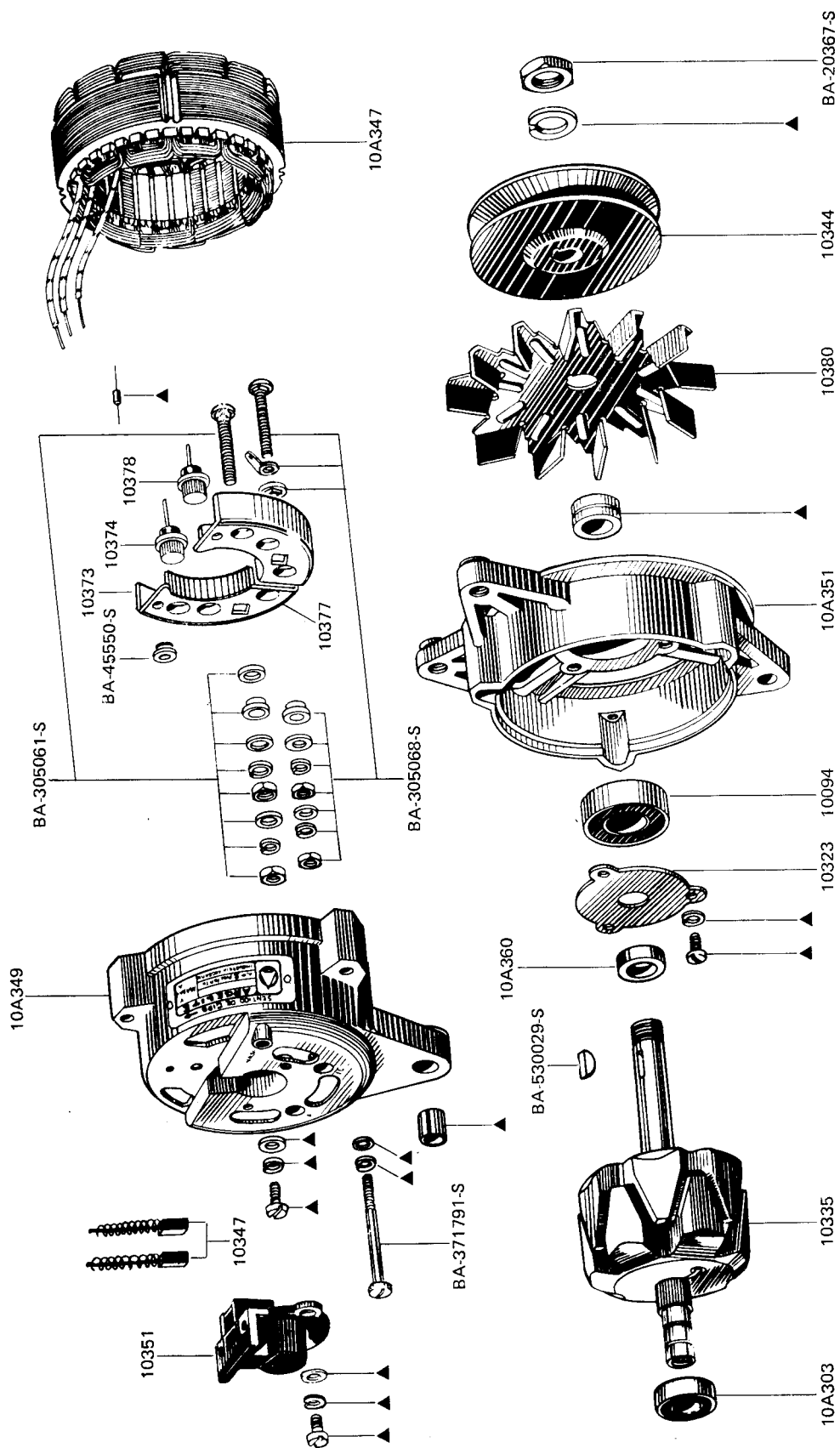

▲ SUMINISTRADA SOLAMENTE COMO COMP. DEL ALTERNADOR CONJ.

Nota: Alternador Identificado 768R-10300-A ó 808R-10300-C

PIEZAS PARA FALCON – FAIRLANE



Av. RIVADAVIA 6109
Tel. 632-5071/79 50 INT.
DEPTO. SERVICIO YERBAL 1578/98 - 1000/00
DEPTO. REPUESTOS YERBAL 1612
1406 - CAPITAL FEDERAL

SU CONCESIONARIO

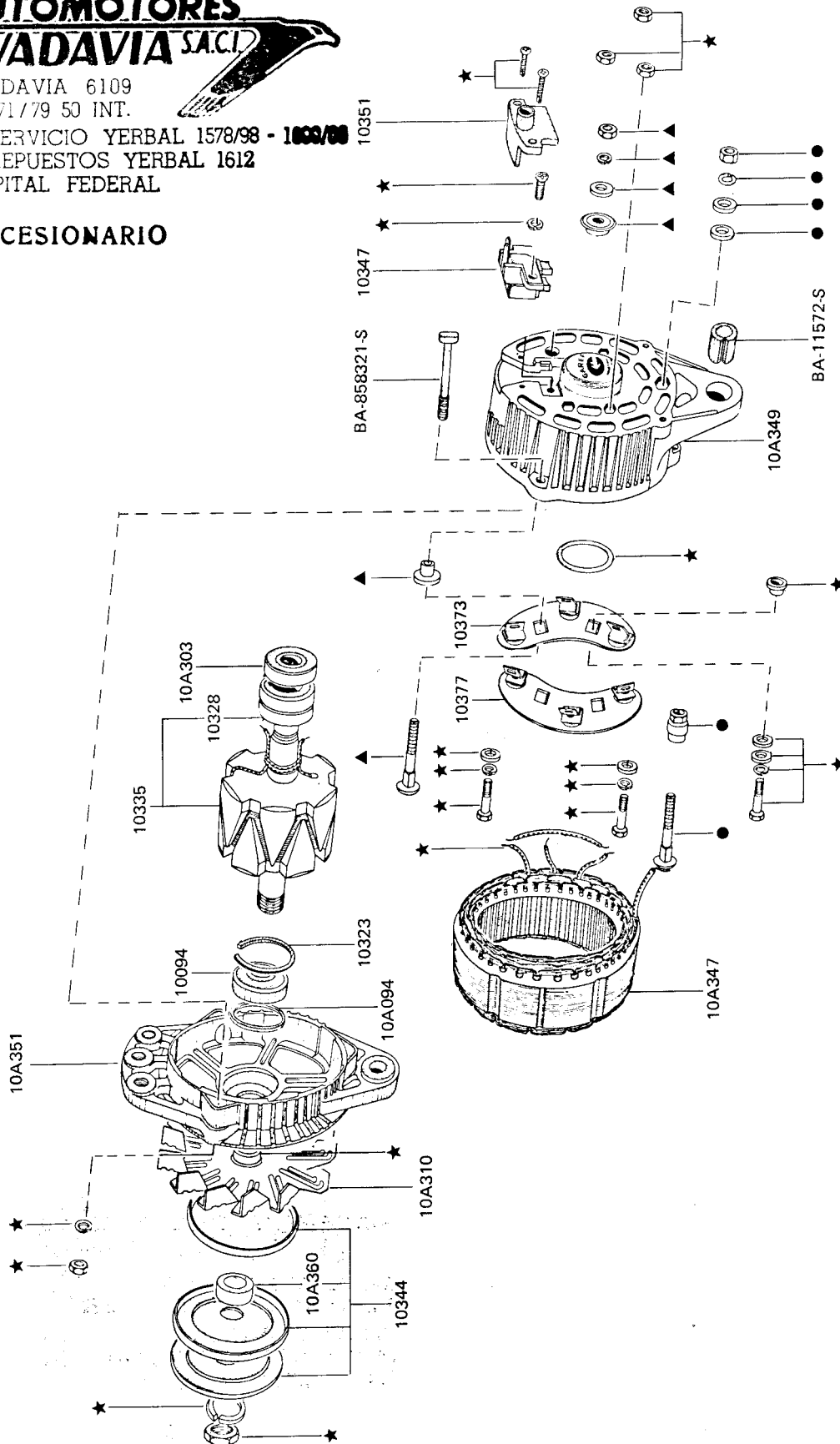

- ▲ Suministrado como componente de BA-66732-S - Borne Positivo
- Suministrado como componente de BA-85522-S - Borne Negativo

Nota: Alternador identificado 81BR-10300-A

PIEZAS PARA FALCON - FAIRLANE

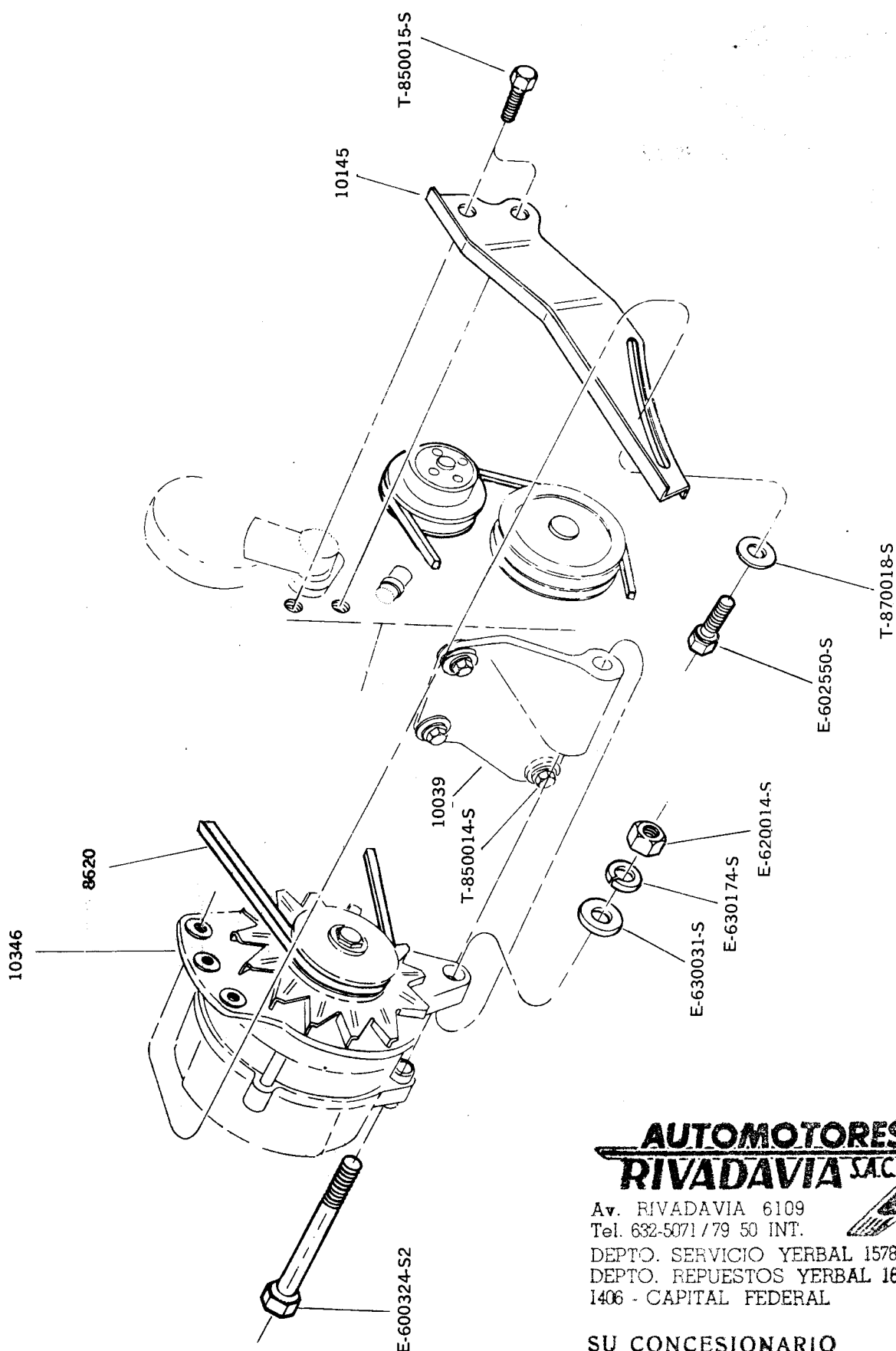

**AUTOMOTORES
RIVADAVIA S.A.C.I.**

Av. RIVADAVIA 6109
Tel. 632-5071 / 79 50 INT.

DEPTO. SERVICIO YERBAL 1578/98 - 1600/08
DEPTO. REPUESTOS YERBAL 1612
1406 - CAPITAL FEDERAL

SU CONCESIONARIO

PIEZAS PARA FALCON - FAIRLANE

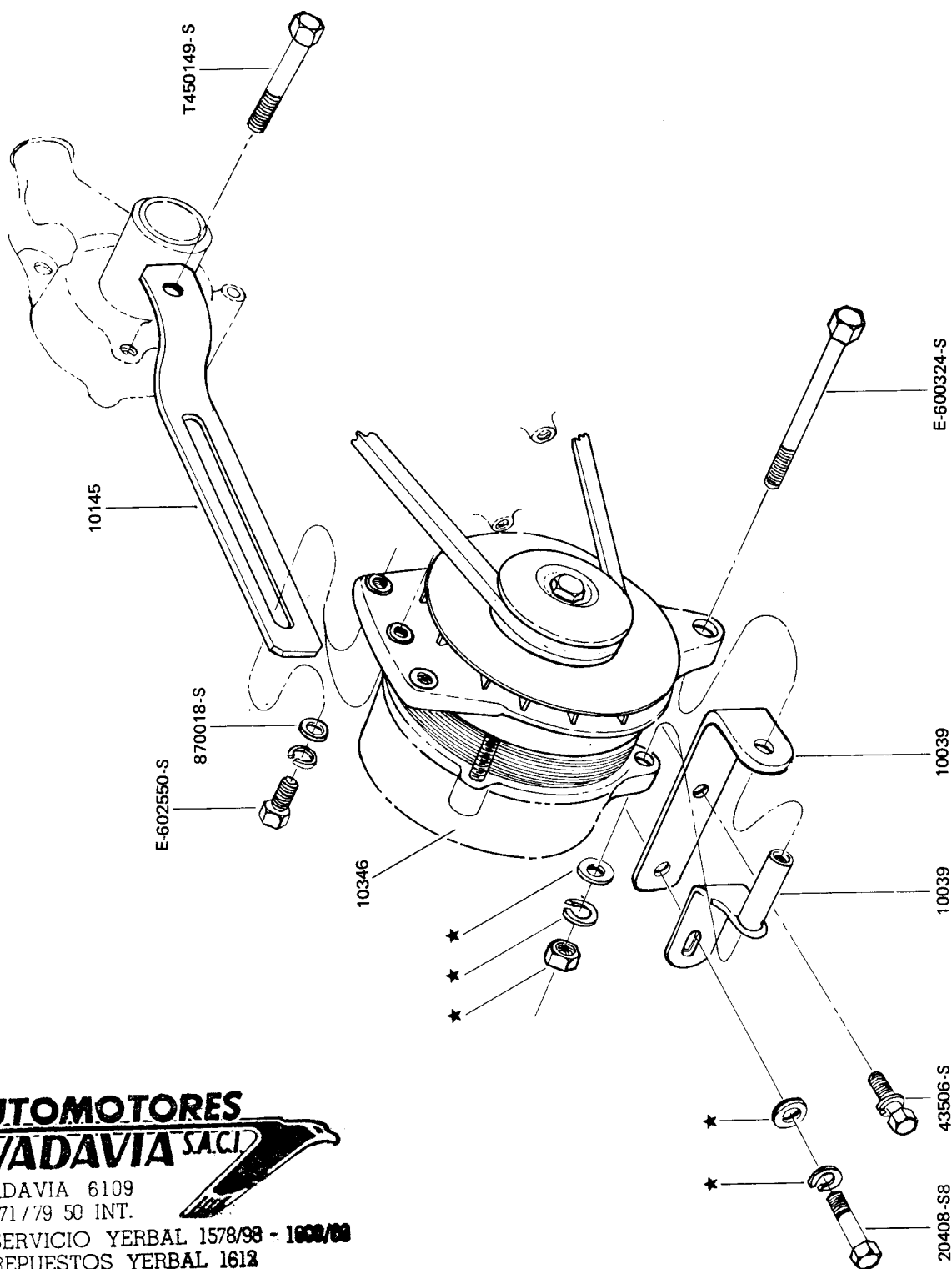

Av. RIVADAVIA 6109
Tel. 632-5071 / 79 50 INT.

DEPTO. SERVICIO YERBAL 1578/98 - 1608/99

DEPTO. REPUESTOS YERBAL 1612

1406 - CAPITAL FEDERAL

SU CONCESIONARIO

PIEZAS PARA FALCON – FAIRLANE

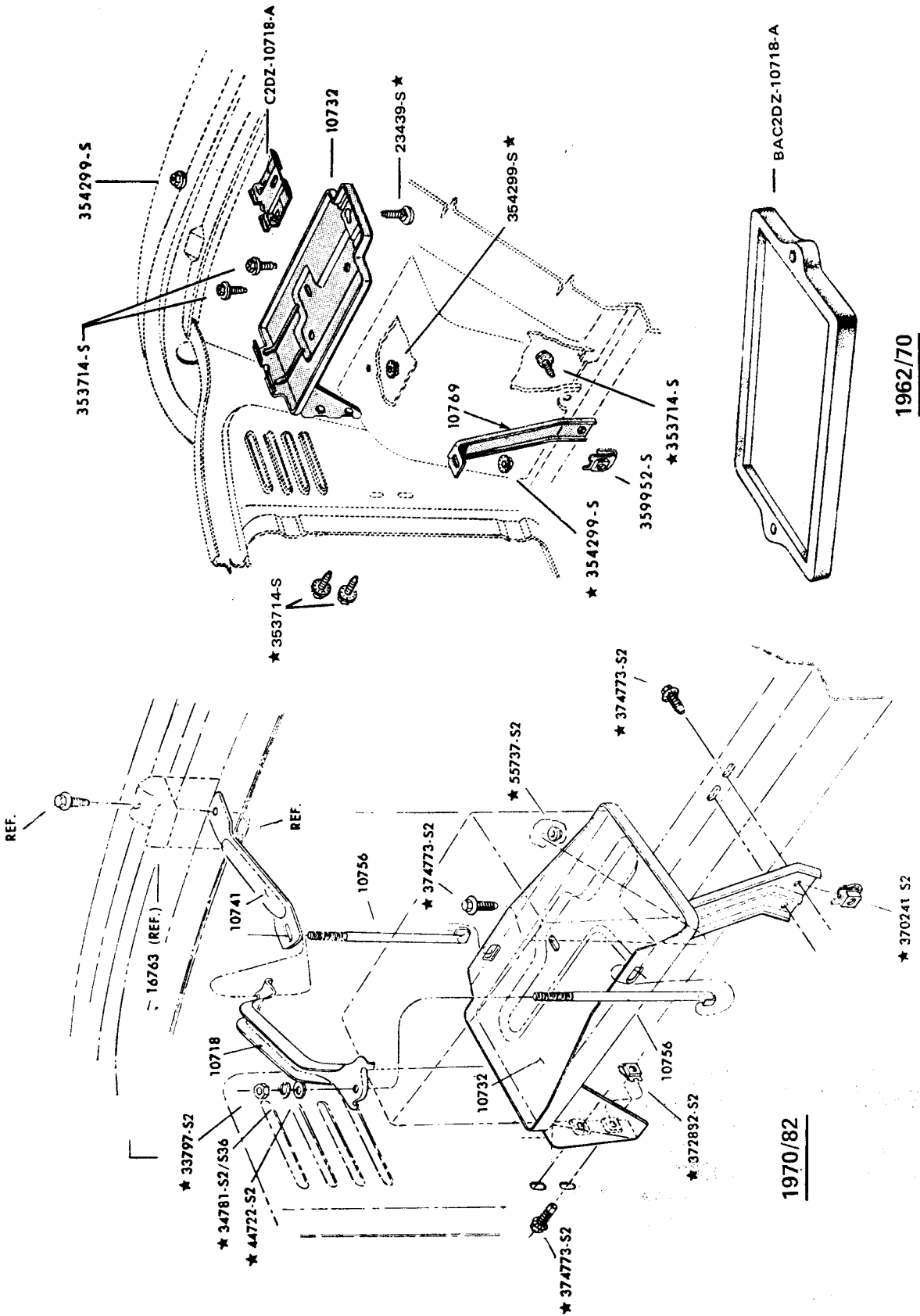

PIEZAS PARA FALCON – FAIRLANE



Av. RIVADAVIA 6109
Tel. 632-5071/79 50 INT.
DEPTO. SERVICIO YERBAL 1578/98 - 1600/03
DEPTO. REPUESTOS YERBAL 1612
1406 - CAPITAL FEDERAL

SU CONCESIONARIO

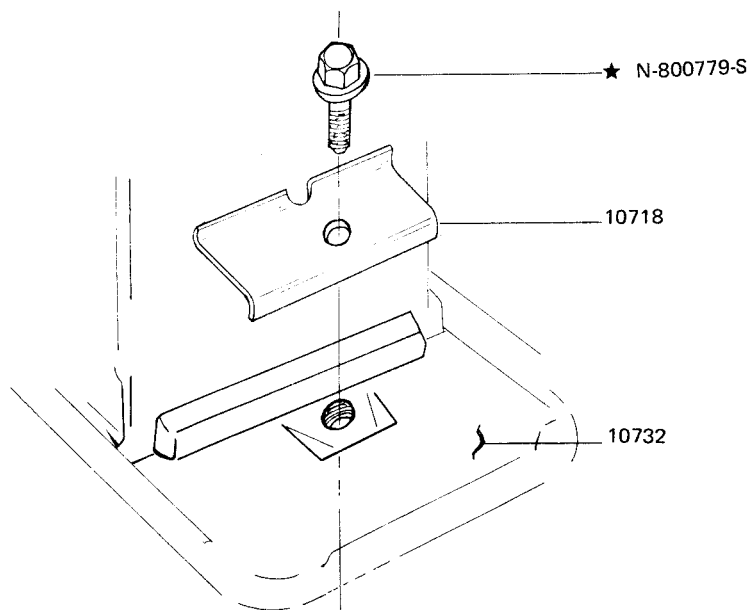

DETALLE A

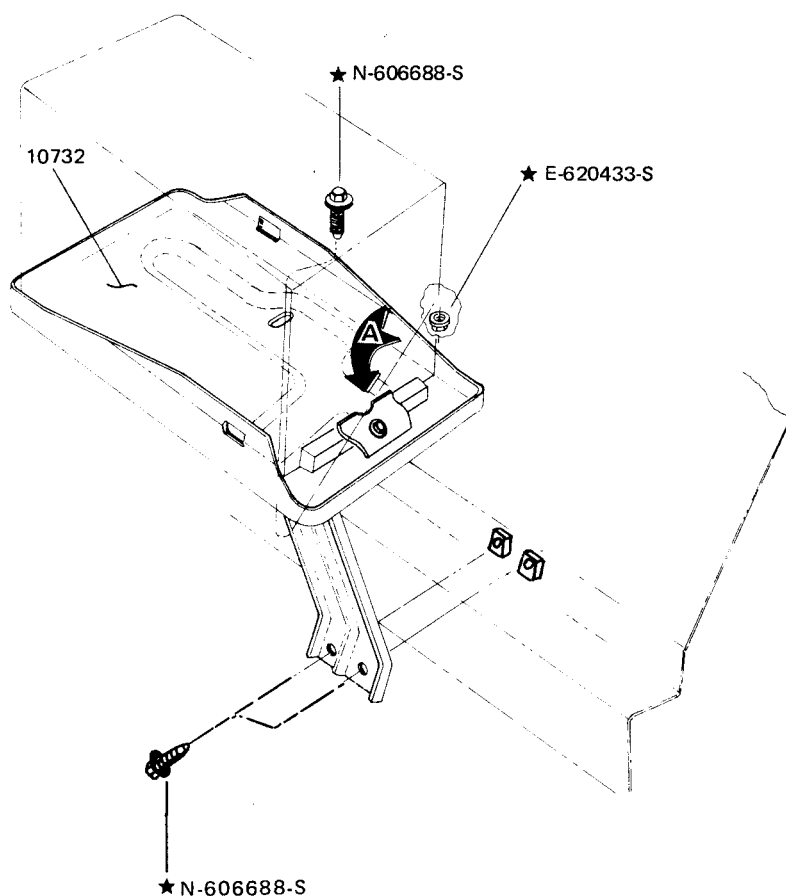

PIEZAS PARA FALCON - FAIRLANE

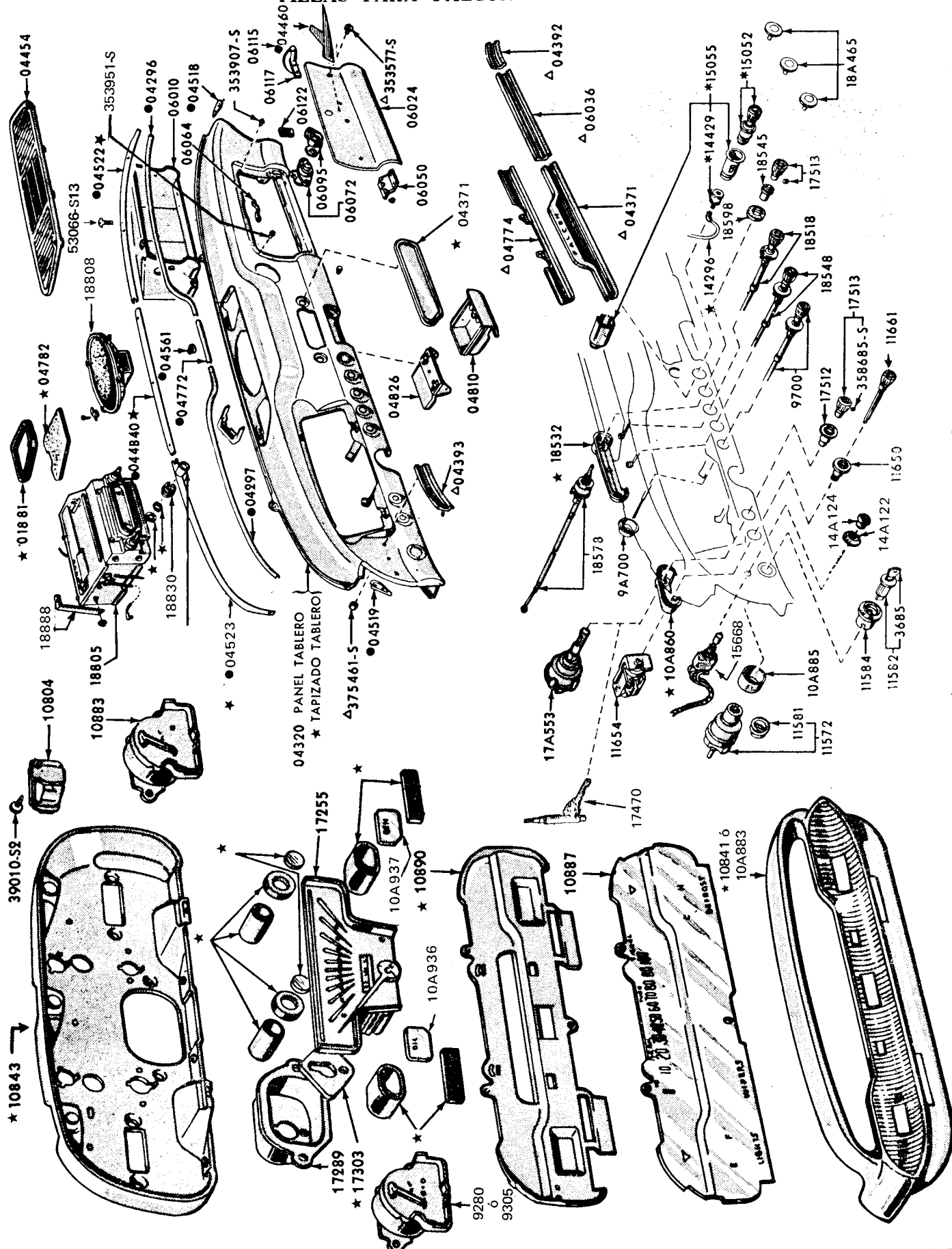

* INCLUIDOS EN 15A044. △ USADO EN 54C SOLAMENTE. ● USADO CON TAPIZADO PANEL INSTRUMENTOS.

PIEZAS PARA FALCON - FAIRLANE

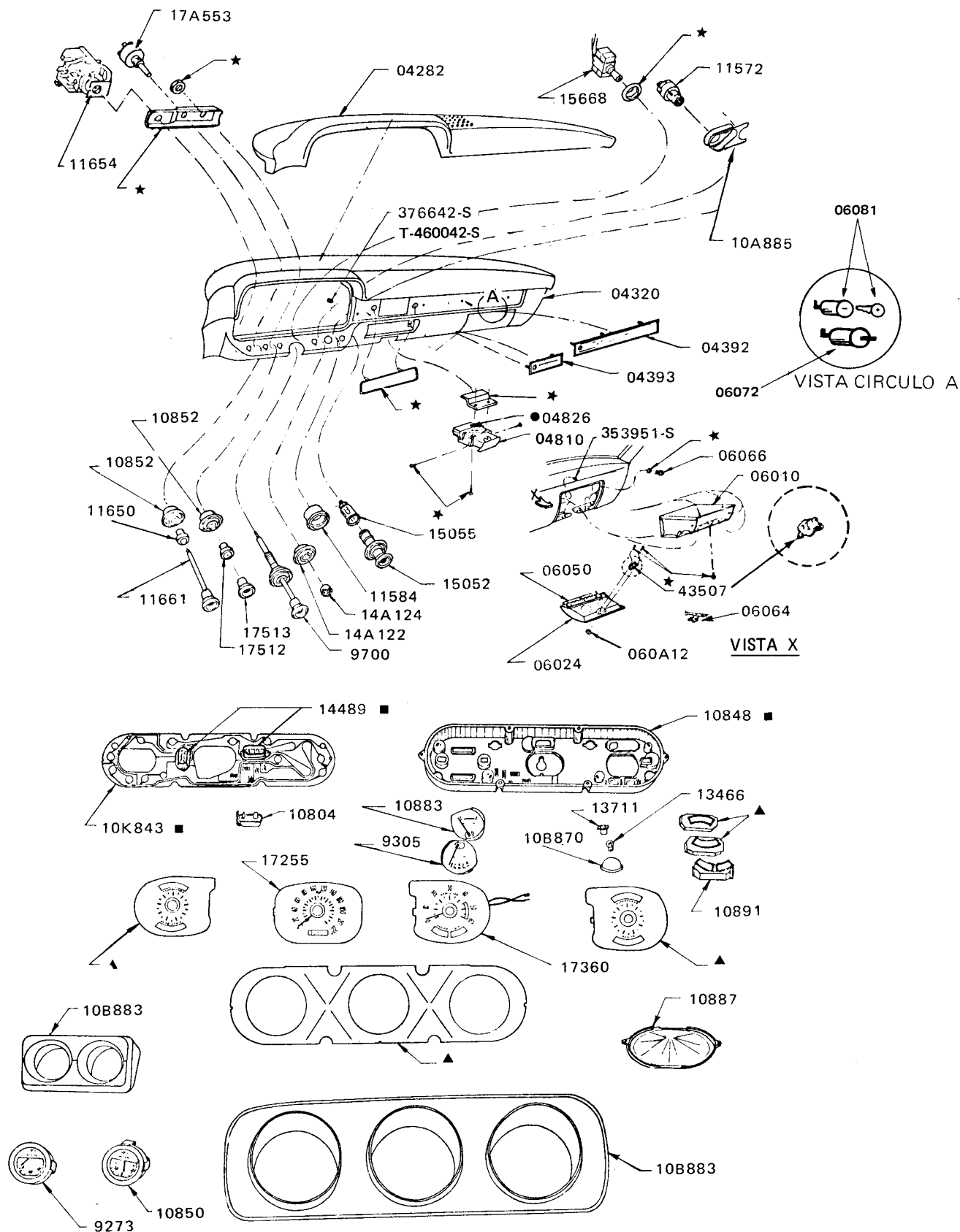

● También componente de 04810.

▲ Suministradas unicamente en Tablero conj. 10849.

■ Componentes de 10848

PIEZAS PARA FALCON - FAIRLANE

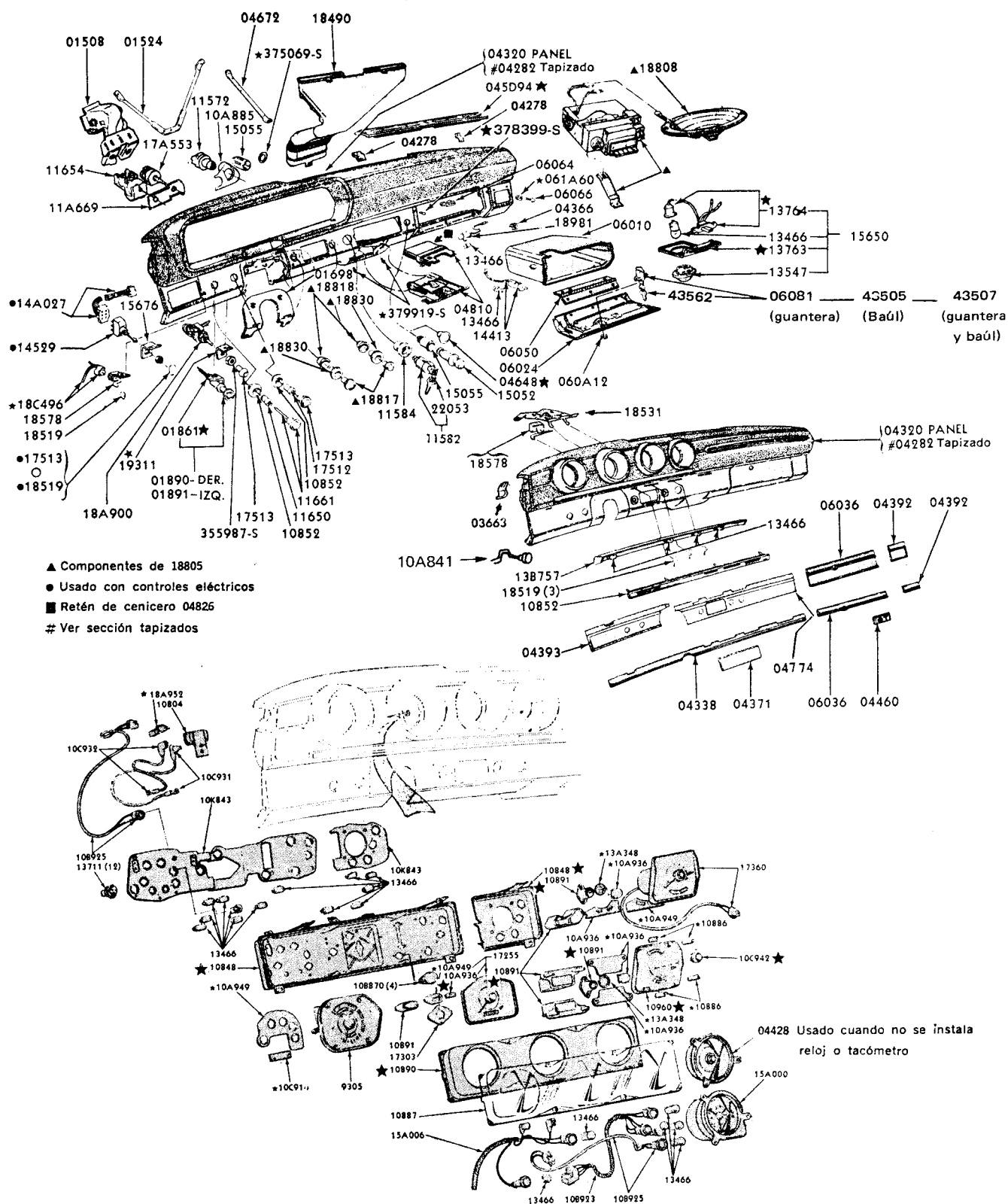

PIEZAS PARA FALCON – FAIRLANE

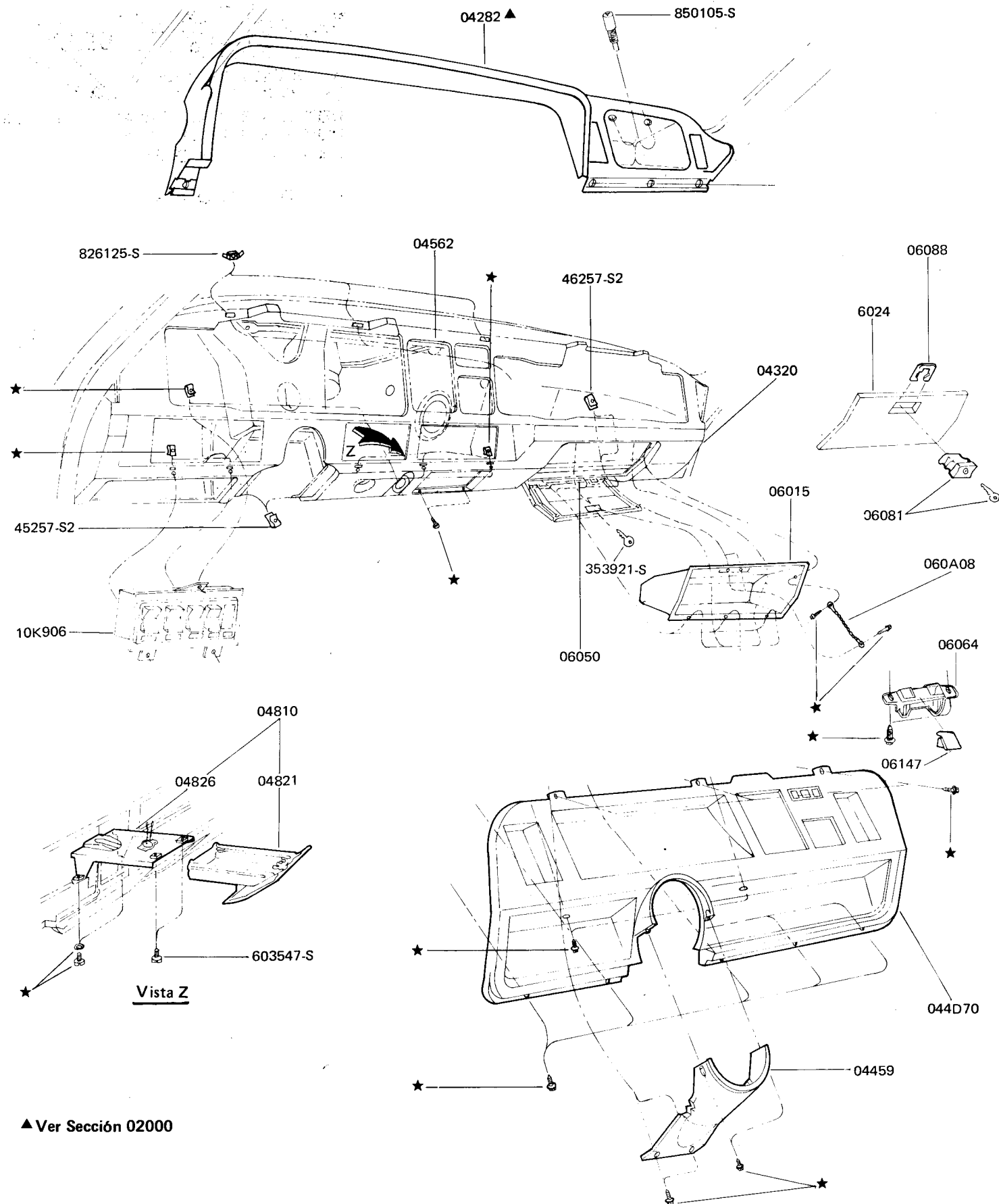

PANEL DE INSTRUMENTOS Y GUANTERA - FALCON 82/

PIEZAS PARA FALCON — FAIRLANE



Av. RIVADAVIA 6109
Tel. 632-5071 / 79 50 INT.

DEPTO. SERVICIO YERBAL 1578/98 - 1000/00

DEPTO. REPUESTOS YERBAL 1612

1406 - CAPITAL FEDERAL

SU CONCESIONARIO

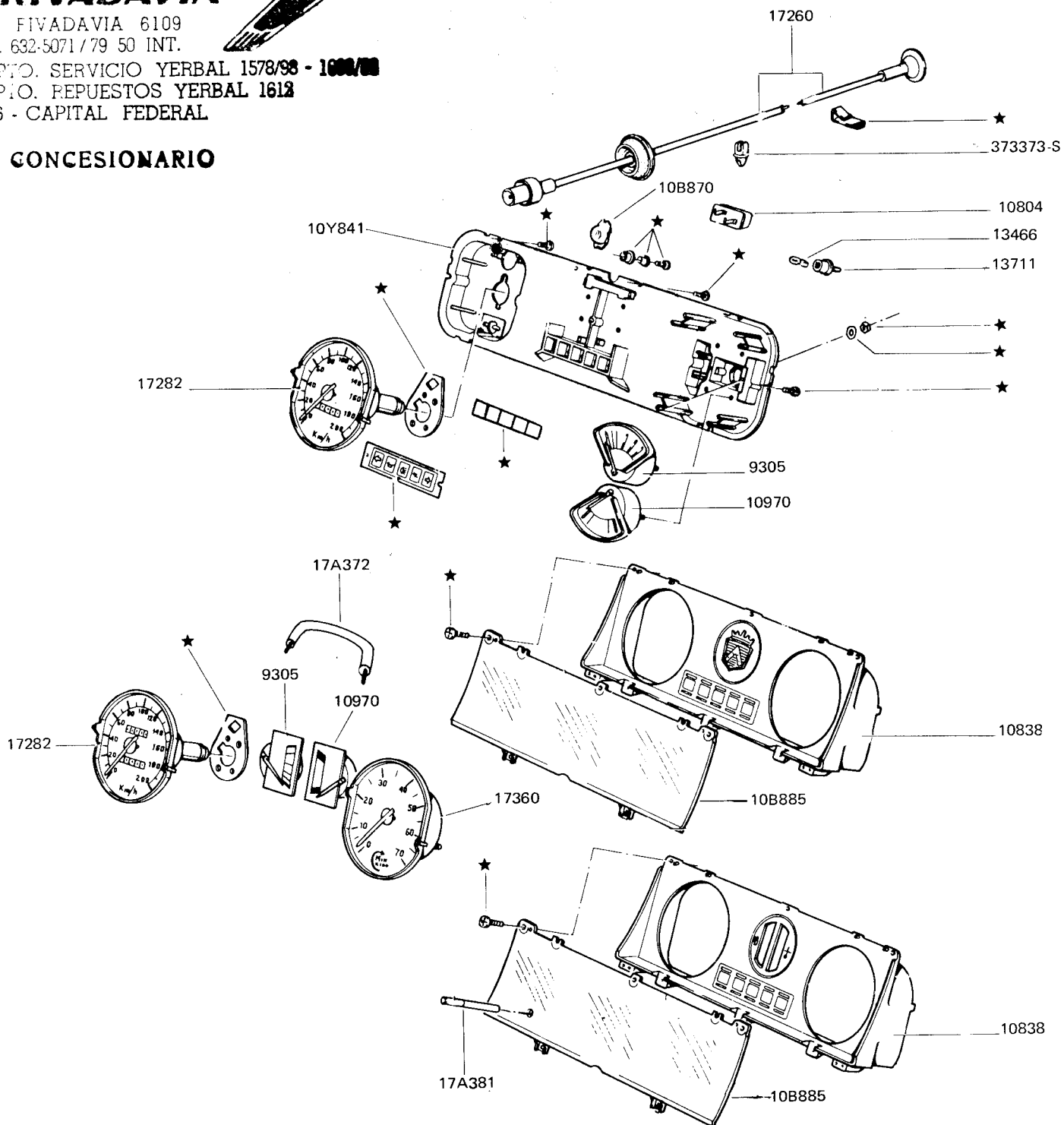

PIEZAS PARA FALCON – FAIRLANE

[illegible]

PIEZAS PARA FALCON – FAIRLANE

| PIEZA N° | DESCRIPCION | MODELO | AÑO | CANT. |
|--------------------------------------------------------------------------------------------------------------------------------------------------------------|--------------------------------------------------------------------------------------------------------------------------------------------------------------------------------------------------------------------------------------------------------------------------------------------------------------------------------------------------------------------------------------------------------------------------------------------------------------------------------------------------------------------------------------------------------------------------------------------------------------------------------------------------------------------------------------------------------------------------------|--------------------------------------------------------------------|---------------------------------------------------------------------------------------------------------|---------------------------------------------------------------|
| 10145 | TENSOR – CORREA GENERADOR O ALTERNADOR E-602550-S - Tornillo y arandela T-870018-S - Arandela T-450149-S - Tornillo | X X X (54A, BC, E, 71, 97) | 82/ 82/ 82/ | 1 1 1 |
| 10156 B5A-10156-A ★ BAD0TZ-10156-A | SOPORTE DELANTERO – MONTAJE ALTERNADOR 292" 292" 42996-S ★ Bulón | B B B | 69/7-71 71/82 69/82 | 1 1 3 |
| 10163 BA-01A-1063 | ARO – TOPE BUJE DELANTERO GENERADOR | X | 62/71 | 1 |
| 10170 C3DZ-10170-A | PROTECTOR – GENERADOR | X | 62/71 | 1 |
| 10175 BAC0DF-10175-A | CAMPO – GENERADOR | X | 62/71 | 1 |
| 10202 BAC2SZ-10202-A | BUJE AISLADOR – TERMINAL DE GENERADOR | X | 62/71 | 1 |
| 10206 BA-81A-10206 | BUJE AISLADOR – TERMINAL CAMPO DE GENERADOR | X | 62/71 | 1 |
| 10300 | ALTERNADOR – CONJUNTO (Ver 10346) | | | |
| 10316 GR-341 (C2SZ/B) GR-540A | REGULADOR – ALTERNADOR | B X X | 69/82 71/7-82 82/ | 1 1 1 |
| 10300-10346 BAC8DZ-10346-A ★ BAC9OZ-10346-A ▲★ BAC9OZ-10346-B BAD0OZ-10346-A BAD0DZ-10346-A D2AZ-10346-C ★ 74BR-10300-B 80BR-10300-A | ALTERNADOR – CONJUNTO Lista A - Est. Z8DT-10300-BAXE - 55 Amp. - coches policía Lista B - Est. C9OT-10300-E - 40 Amp. Lista C - Est. C9OT-10300-G - 40 Amp. Lista D - Est. C9OT-10300-H - 40 Amp. Lista E - Est. C9OT-10300-J - 55 Amp. - A/A - coches policía Lista F - Est. C9OT-10300-K - 55 Amp. - A/A Lista G - Est. D0DT/U - 79DR-10300-A - 38 Amp. Lista H - Est. C9DT-10300-B - 38 Amp. Lista I - Est. 75DR-10300-A - 38 Amp. Lista J - Est. D3ZF-10300-AA - 38 Amp. Lista K - Est. 74BR-10300-B - 38 Amp. Lista M - Est. 76BR-10300-A - 38 Amp. Lista O - Est. 81BR-10300-A - 38 Amp. Lista L - Est. 80BR-10300-A - 60 Amp. Lista N - Est. 80BR-10300-C - 60 Amp. | X B B X B X X X X X X X X X | 68/ 69/4-69 69/10-79 69/ 69/82 71/ 74/10-75 82/ 82/ 82/ 82/ 82/ 82/ | 1 1 1 1 1 1 1 1 1 1 1 1 1 |
| 10A375 C7AZ-10A375-A | CUBRE TERMINAL ALTERNADOR | B X | 69/1-77 71/3-77 | 1 1 |
| 10A380 BAE2DZ-10A380-A | CAPACITOR CONJUNTO 2.3 L | X | 82/ | 1 |

PIEZAS PARA FALCON – FAIRLANE

| PIEZA N° | DESCRIPCION | MODELO | AÑO | CANT. |
|----------------------------------------------------------------------------------|-----------------------------------------------------------------------|--------------------------------------------|----------------------------------------------------|-------------------------|
| 10505 GR-268 (C3TZ/B2) | REGULADOR - VOLTAJE GENERADOR | X | 62/2-71 | 1 |
| 10718 BAC2DZ-10718-A BAD3AZ-10718-A 73EB-10718-A | MARCO SUPERIOR - BATERIA 379592-S2 Retén de tuerca | X X B X B | 62/4-70 70/7-82 69/82 82/ 69/82 | 1 1 1 1 s/n |
| 10732 BAC9OZ-10732-B BAC9DZ-10732-A BAE2DZ-10732-A | PORTABATERIA 55 Amp. ★ 378178-S2 Tornillo y arandela | B X X B | 71/82 70/7-82 82/ 69/82 | 1 1 1 6 |
| 10741 BAC8DZ-10741-A ★ C6OZ-10741-A ★ BAD3DZ-10741-A | BRAZO BRIDA - FIJACION BATERIA Inferior | X B X | 68/4-70 69/6-74 70/7-82 | 1 1 1 |
| 10756 C2DZ-10756-A C1TT-10756-A BAC7DZ-10756-A ★ C5AZ-10756-A | BULON - MARCO DE BATERIA Del. Tras. Tras. | X X X B X | 62/4-70 62/10-67 67/4-70 69/82 70/7-82 | 1 1 1 2 2 |
| 10769 C7OZ-10769-A | SOPORTE TRASERO - APOYO DE BATERIA 55736-S Tuerca | B B | 69/82 69/82 | 1 4 |
| 10804 B9MZ-10804-B BAC9OZ-10804-A BAD3DZ-10804-A 81BR-10804-A | REGULADOR DE VOLTAJE EN TABLERO | X B X X | 62/72 69/82 73/6-81 81/ | 1 1 1 1 |
| 10A835 BAD9DZ-10A835-A | VOLTIMETRO CONJ. (Ver 10B944) T-860024-S | X (54 E) X (54 E) | 78/7-82 78/ | 1 2 |
| 10838 81BR-10838-A BAE2DZ-10838-A | CARCASA TABLERO DE INSTRUMENTOS | X (54A-D; 71B; 97A) X (54B-C; 71C; 97B) | 82/ 82/ | 1 1 |

PIEZAS PARA FALCON – FAIRLANE

| PIEZA N° | DESCRIPCION | MODELO | AÑO | CANT. |
|------------------------------------------------------------------------------------------------------------------------------------------------------------------------------------------------------------------------------------------------------------------------|---------------------------------------------------------------------------------------------------------------------------------------------------------------------------------------------------------------------------------------------------------------------------------------------|--------------------------------------------------------------------------------------------------------------------------------------------------------------------------------------------------------------------------------------------------------------------|---------------------------------------------------------------------------------------------------------------------------------------------------------------|-------------------------------------------------------------------------|
| 10A840 ★ BAC9OZ-10A840-A | VIOLA LAMPARA - AVISO FRENO ESTACIONAMIENTO | B | 71/82 | 1 |
| 10Y840 BAD3DZ-10Y840-A | ARO DIAL - TABLERO DE INSTRUMENTOS | X | 73/ | 3 |
| 10A841 BAC9OZ-10A841-A | LAMPARA Y CABLE - FRENO ESTACIONAMIENTO Con virola | B | 71/82 | 1 |
| 10Y841 81BR-10Y841-A 81BR-10Y841-B BAE3DZ-10Y841-A | CARCASA POSTERIOR Y CIRCUITO IMPRESO CON CONECTORES | X (54A-D; 71B; 97A) X (54B-C-E; 71C; 97B) X (54B-C-E; 71C; 97B) | 82/ 82/2-84 84/ | 1 1 1 |
| 10K843 BAC9OZ-10K843-A BAD3DZ-10K843-C ★ | TABLERO CIRCUITO IMPRESO PANEL INSTRUMENTOS (Ver 10848) Con conectores | B X | 69/82 73/ | 1 1 |
| 10848 ★ BAC9OZ-10848-A BAD9DZ-10848-A BAE1DZ-10848-A | PLACA INTERIOR - PANEL DE INSTRUMENTOS Con circuito impreso - 221" SP | B X X | 69/82 73/7-82 73/7-82 | 1 1 1 |
| 10849 BAD0OZ-10849-A BAD8DZ-10849-C BAE1DZ-10849-A BAE1DZ-10849-B BAE1DZ-10849-C BAE2DZ-10849-C BAE2DZ-10849-D BAE2DZ-10849-E BAE2DZ-10849-F BAE3DZ-10849-A BAE3DZ-10849-B BAE3DZ-10849-C BAE3DZ-10849-D 81BR-10849-A | TABLERO ARMADO - INSTRUMENTOS 221" SP 188" 221" 221" SP 221" - Sin A/A 221" SP - Sin A/A 188" - 221" - Con A/A 221" SP - Con A/A 221" - Sin A/A 221" SP - Sin A/A 188" - 221" - Con A/A 221" SP - Con A/A 188" - 2.3 L T-450086 - Tornillo | B X X X X X (54B - C ; 71C; 97B) X (54E) X (54B - C; 71C; 97B) X (54E) X (54B - C ; 71C; 97B) X (54E) X (54B - C ; 71C; 97B) X (54E) X (54B - C ; 71C; 97B) X (54E) X (54A - D; 71B; 97A) X (54B - C-E; 71C; 97B)) | 71/82 73/6-81 73/7-82 73/7-82 81/7-82 82/2-84 82/2-84 82/2-84 82/2-84 84/ 84/ 84/ 84/ 82/ 82/ | 1 1 1 1 1 1 1 1 1 1 1 1 1 1 1 |
| 10850 BAD3DZ-10850-A | AMPERIMETRO AUXILIAR Y CABLE | X (54E) | 73/4-78 | 1 |
| 10852 ★ C8OZ-10852-A BAC9OZ-10852-A C8OZ-10852-F BAD3DZ-10852-A BAD3DZ-10852-B | PLACA - CONTROL TABLERO INSTRUMENTOS Virola interruptor limpiaparabrisas y luces Placa Nomenclatura - Con calefactor Placa Nomenclatura - Con A/A integral Virola interruptor luces Virola interruptor limpiaparabrisas 374566-S100 Tuerca retén | B B B X X B | 69/82 69/9-79 69/82 73/ 73/7-82 69/82 | 2 1 1 1 1 s/n |

PIEZAS PARA FALCON – FAIRLANE

| PIEZA N° | DESCRIPCION | MODELO | AÑO | CANT. |
|-------------------------------------------------------------------------------------------|--------------------------------------------------------------------------------------------------------------------------------------------------------|------------------------|------------------------------------------|------------------|
| 10A862 BAE2DZ-10A862-A | TAPA ABERTURA TABLERO INST. AUXILIARES Excepto 221" SP | X | 82/ | 1 |
| 10B870 D1AZ-10B870-A | DIFUSOR LUZ - PANEL INSTRUMENTOS | X | 73/ | 4 |
| 10883 C2GF-10883-A BAD3DZ-10883-A | INDICADOR - TEMPERATURA EN TABLERO (Ver 10970) | X X | 63/72 73/7-82 | 1 1 |
| 10B883 BAD3DZ-10B883-A BAD3DZ-10B883-B BAD3DZ-10B883-C BAD8DZ-10B883-A | MARCO - TABLERO INSTRUMENTOS Con lámina decorativa negra Con lámina decorativa imitación madera De Manómetro y Amperímetro (Ver 04325) | X X X (54E) X | 73/4-78 73/4-78 73/4-78 78/7-82 | 1 1 1 1 |
| 10884 C3AZ-10884-A BAC5AZ-10884-B 81BR-10884-A | BULBO INDICADOR - TEMPERATURA EN MOTOR 2.3 L BA-80019-S Adaptador | X B X X | 63/ 69/82 82/ 63/ | 1 1 1 1 |
| 10A885 C8OZ-10A885-A BAD3DZ-10A885-A ★ | PLACA MONTAJE - CONTROL ENCENDIDO EN TABLERO | B X | 69/82 73/4-78 | 1 1 |
| 10B885 74BR-10B885-A 74BR-10B885-B | LENTE TABLERO DE INSTRUMENTOS 188" STD - 2.3 L | X X | 82/ 82/ | 1 1 |
| 10887 C2FG-10887-B ★ BAC8DZ-10887-A. ★ C8OZ-10887-A1 BAD8DZ-10887-A | DIAL DE VELOCIMETRO 160 Km. 220 Km. Cono plástico Cono plástico | X X B X | 63/72 68/72 69/82 73/7-82 | 1 1 1 3 |
| 10890 ★ C8OZ-10890-A1 | FRENTE TABLERO - PANEL INSTRUMENTOS | B | 69/82 | 1 |
| 10891 C8OZ-10891-B ★ BAC9OZ-10891-A ★ BAD3DZ-10891-A | DEFLECTOR - LAMPARA PANEL INSTRUMENTOS Indicador de giro Tubo guía Uso en tacómetro | B B X | 69/82 69/82 73/7-82 | 1 1 1 |

PIEZAS PARA FALCON - FAIRLANE

| PIEZA Nº | DESCRIPCION | MODELO | AÑO | CANT. |
|---------------------------------------------------------------------------------------------------------------------------------------------------------------------------------------------------------------------------------------------------------------------------------------------------------------------------------------------------------------------------------------|---------------------------------------------------------------------------------------------------------------|---------------------------------------------------|----------------------------------|------------------|
| 10K906 BAE2DZ-10K906-A | MARCO PANEL INTERRUPTORES | X | 82/ | 1 |
| 10911 BAC9OZ-10911-A ★ | ADAPTADOR - BULBO INDICADOR TEMPERATURA AGUA 292" | B | 69/70 | 1 |
| 10B924 D1AZ-10B924-A | INTERRUPTOR LUZ TESTIGO CINTURON SEGURIDAD | B X | 69/82 82/ | 1 1 |
| 10B925 C8OZ-10B925-A | CABLE - LUZ TESTIGO CINTURON SEGURIDAD | B | 69/82 | 1 |
| 10A934 BAE2DZ-10A934-A | INDICADOR LAMPARA ADVERTENCIA | X | 82/ | 1 |
| 10A936-7 BAC9OZ-10A936-A BAC9OZ-10A936-D ★ BAD0OZ-10A936-A ★ BAD0OZ-10A937-A ★ | PLASTICO - LUZ INDICADORA Velocímetro Cinturón - Frenos "Baja presión" Descarga | B B B B | 69/82 69/82 71/82 71/82 | 1 1 1 1 |
| 10C942 ★ C8OZ-10C942-A | CUERPO CENTRAL - DIAL PANEL INSTRUMENTOS | B | 69/82 | 1 |
| 10B944 BAE2DZ-10B944-A | PANEL CON INSTRUMENTOS AUXILIARES (Ver 9273 y 10A835) Manómetro y Voltímetro | X | 82/ | 1 |
| 10960 ★ BAC9OZ-10960-A | CUADRANTE - INDICADOR ACEITE Y ALTERNADOR | B | 69/82 | 1 |
| 10970 BAE2DZ-10970-A 80BR-10970-A 80BR-10970-B | INDICADOR TEMPERATURA - TABLERO (Ver 10883) 188" - 221" - Con A/A 221" - Sin A/A 188" - 2.3 L | X (54B - C - E; 71C) X (54B - C - E; 71C) X | 82/ 82/ 82/ | 1 1 1 |
|  <p> AUTOMOTORES RIVADAVIA S.A.C.I. Av. RIVADAVIA 6109 Tel. 632-5071 / 79 50 INT. DEPTO. SERVICIO YERBAL 1578/98 - 1603/98 DEPTO. REPUESTOS YERBAL 1612 1406 - CAPITAL FEDERAL SU CONCESIONARIO </p> | | | | |

PIEZAS PARA FALCON - FAIRLANE

| PIEZA Nº | DESCRIPCION | LISTA | | | | | | | | | | | | | | | | | | | |
|-----------------|-------------------------------------------|-------|---|---|---|---|---|---|---|---|---|---|---|---|---|---|---|---|---|---|---|
| | | A | B | C | D | E | F | G | H | I | J | K | L | M | N | O | P | Q | R | S | T |
| BAC9OZ-10094-B | Cojinete del. | A | | C | | | | G | | | | | | | | | | | | | |
| BAD0DZ-10094-A | | | | | | | F | | | | | | | | | | | | | | |
| BAD5DZ-10094-A | | | | | D | E | | | H | I | J | K | L | | | O | | | | | |
| 82BR-10094-A | | | | | | | | | | | | | | M | N | | | | | | |
| BAD1DZ-10A094-A | Muelle de goma | | | | | | | | H | | | K | L | | | | | | | | |
| 83BR-10A094-A | | | | | | | | | | | | | | | | O | | | | | |
| BAC8TZ-10121-A | Aro "O" | | | | D | E | | | H | | | | | | | | | | | | |
| D0AZ-10B301-A | ★ Placa impresa | | | | | | | | | | J | | | | | | | | | | |
| BAC9OZ-10A303-A | Cojinete del. o tras. | A | B | | D | E | | | H | | | K | L | | | | | | | | |
| BAC9OZ-10A303-B | tras. | | | C | | | F | G | | | | | | | | | | | | | |
| 82BR-10A303-A | tras. | | | | | | | | | | | | | M | N | | | | | | |
| 83BR-10A303-A | tras. | | | | | | | | | | | | | | | O | | | | | |
| C5AZ-10A304-A | tras. | | | | | | | | | | J | | | | | | | | | | |
| BAC9OZ-10A304-A | ★ tras. | A | B | | | | | | | | | | | | | | | | | | |
| D6AZ-10304-A | ★ Juego rectificador | | | | | | | | | | J | | | | | | | | | | |
| BAC9OZ-10A310-B | Ventilador | | | C | | | F | G | | | | | | | | | | | | | |
| BAD1DZ-10A310-A | | | | | | | | | H | | | | | | | | | | | | |
| BAD2DS-10A310-A | | | B | | D | E | | | | | | | | | | | | | | | |
| BAD9DZ-10A310-A | | | | | | | | | | I | | | | | | O | | | | | |
| BAC8TZ-10321-B | ★ Buje aislante (chico) | | B | | D | | | | | | | | | | | | | | | | |
| BAC9OZ-10321-B | ★ (tornillo borne) | | | C | | | F | G | | | | 2 | 2 | | | | | | | | |
| BAD0OZ-10321-A | ★ | | | | | | | | | | | K | L | | | | | | | | |
| BAD1DZ-10321-A | ★ (chico) | | | | | | | | H | | | | | | | | | | | | |
| BAC8TZ-10323-A | Placa retén cojinete tapa del. | A | B | | D | E | | | | | | | | | | | | | | | |
| BAC9OZ-10323-B | ★ | | | C | | | F | G | | | | | | M | N | | | | | | |
| BAD1DZ-10323-A | | | | | | | | | H | | | K | L | | | | | | | | |
| BAD5DZ-10323-A | Aro seguro cojinete tapa del. | | | | | | | | | I | | | | | | O | | | | | |
| 83BR-10323-A | | | | | | | | | | | | | | | | O | | | | | |
| BA-31061-S | Juego de tornillo y arandela | 2 | 3 | | 3 | 3 | | | | | | | | | | | | | | | |
| C3SZ-10328-A | ★ Colector conj. | | | | D | E | | | H | | J | | K | L | | | | | | | |
| BAD0DS-10328-A | | | | | | | | | | | | | | | | O | | | | | |
| 83BR-10328-A | | | | | | | | | | | | | | | | | | | | | |
| BA-371819-S | ★ Buje aislante entre cojinete y colector | | | | D | | | | | | | | | | | | | | | | |
| C5AZ-10329-C | Aislante caja escobillas | | | | | | | | | | J | | | | | | | | | | |
| C5AZ-10329-D | (blanco) | | | | | | | | | | J | | | | | | | | | | |
| BAC8TZ-10329-A | | | | | D | E | | | H | | | K | L | | | | | | | | |
| D3OZ-10333-B | ★ Carcasa y cojinete del. | | | | | | | | | | J | | | | | | | | | | |
| C9ZZ-10334-A | ★ Carcasa tras. | | | | | | | | | | J | | | | | | | | | | |
| C5DZ-10335-C | Rotor conj. | | | | | | | | | | J | | | | | | | | | | |
| BAD9TZ-10335-A | | | | | | E | | | | | | | | | | | | | | | |
| BAC9OZ-10335-A | | | B | | | | | | | | | | | | | | | | | | |
| BAC9OZ-10335-B | | | | C | | | | | | | | | | | | | | | | | |
| BAD0OZ-19335-A | | | | | | | F | | | | | | | | | | | | | | |
| BAD0DZ-10335-A | | | | | | | | G | | | | | | | | | | | | | |
| 74BR-10335-A | | | | | | | | | H | | | K | | | | | | | | | |

PIEZAS PARA FALCON — FAIRLANE

| PIEZA N° | DESCRIPCION | LISTA | | | | | | | | | | | | | | | | | | | |
|-------------------|------------------------|-------|---|---|---|---|---|---|---|---|---|---|---|---|---|---|---|---|---|---|---|
| | | A | B | C | D | E | F | G | H | I | J | K | L | M | N | O | P | Q | R | S | T |
| BAD5DZ-10335-A | | | | | | | | | | I | | | | | | O | | | | | |
| 80BR-10335-A | | | | | | | | | | | | | L | | | | | | | | |
| 82BR-10335-B | | | | | | | | | | | | | | M | | | | | | | |
| 82BR-10335-D | | | | | | | | | | | | | | | N | | | | | | |
| BA-530029-S | Chaveta | | | | | | | | | | | | | M | N | | | | | | |
| C5AZ-10336-A | Bobina conj. (estator) | | | | | | | | | J | | | | | | | | | | | |
| BAC9OZ-10344-B | Polea | | | C | | | F | | | | | | | | | | | | | | |
| BAC9OZ-10344-C | | | | | D | | | | | | | | | | | | | | | | |
| BAD0DZ-10344-A | | | | | | | | G | | | | | | | | | | | | | |
| BAD0OZ-10344-A | | | | | | E | | | | | | | | | | | | | | | |
| BAD1DZ-10344-A | Polea Hasta 7-74 | | | | | | | | H | | | | | | | | | | | | |
| BAD4DZ-10344-A | | | | | | | | | H | | | | | | | | | | | | |
| BAD9DZ-10344-A | Polea conjunto | | | | | | | | | I | | | | | | O | | | | | |
| 74BR-10344-A | Polea | | | | | | | | | | | K | L | | | | | | | | |
| 82BR-10344-A | | | | | | | | | | | | | | M | N | | | | | | |
| BA-33943-SF | Tuerca junta de polea | A | B | | | | | | | | | | | | | | | | | | |
| BA-33943-S | Tuerca polea | | | | D | E | | | H | I | J | K | L | | | | | | | | |
| BA-34947-S | | A | B | C | D | E | F | G | H | I | J | | | | | | | | | | |
| 74175-S8 | Chaveta retén de polea | | | | D | E | | | H | I | | | | | | | | | | | |
| BA-20367-S | Tuerca polea | | | | | | | | | | | | | M | N | | | | | | |
| BAC8TZ-10A344-A ★ | Aro separador | | | | D | E | | | | | | | | | | | | | | | |
| BAC9OZ-10A344-A ★ | | A | B | | | | | | | | | | | | | | | | | | |
| BAC9OZ-10A344-B | | | | C | | | | | | | | | | | | | | | | | |
| BAD0DZ-10A344-A ★ | | | | | | | | G | | | | | | | | | | | | | |
| BAD1DZ-10A344-A | | | | | | | | | H | | | | | | | | | | | | |
| BAD4DZ-10A344-C ★ | | | | | D | E | | G | H | | | | | | | | | | | | |
| BAC8TZ-10347-B | Jgo. escobillas | | | | D | E | | | H | | | K | L | | | | | | | | |
| BAC9OZ-10347-B ★ | | A | B | | | | | | | | | | | | | | | | | | |
| BAC9OZ-10347-C | | | | C | | | F | G | | | | | | | | | | | | | |
| BAD0DZ-10347-A | Jgo. escobillas y caja | | | | | | | | H | | | K | L | | | | | | | | |
| BAD5DZ-10347-A | | | | | | | | | | I | | | | | | O | | | | | |
| C6VY-10347-A | Jgo. escobillas | | | | | | | | | J | | | | | | | | | | | |
| 82BR-10347-A | | | | | | | | | | | | | | M | N | | | | | | |
| BAC8TZ-10A347-A | Estator conj. | | | | | E | | | | | | | | | | | | | | | |
| BAC9OZ-10A347-A ★ | | | B | | | | | | | | | | | | | | | | | | |
| BAC9OZ-10A347-B | | | | C | | | | | | | | | | | | | | | | | |
| BAC9OZ-10A347-C | | | | | D | | | | | | | | | | | | | | | | |
| BAD0DZ-10A347-A | | | | | | | | G | | | | | | | | | | | | | |
| BAD0OZ-10A347-A | | | | | | | F | | | | | | | | | | | | | | |
| BAD1DZ-10A347-A | | | | | | | | | H | | | K | | | | | | | | | |
| BAD5DZ-10A347-A | | | | | | | | | | I | | | | | | | | | | | |
| 80BR-10A347-A | | | | | | | | | | | | | L | | | | | | | | |
| 82BR-10A347-B | | | | | | | | | | | | | | M | | | | | | | |
| 82BR-10A347-C | | | | | | | | | | | | | | | N | | | | | | |
| 83BR-10A347-A | | | | | | | | | | | | | | | | O | | | | | |

PIEZAS PARA FALCON - FAIRLANE

| PIEZA Nº | DESCRIPCION | LISTA | | | | | | | | | | | | | | | | | | | |
|-------------------|--------------------------------------|-------|---|---|---|---|---|---|---|---|---|---|---|---|---|---|---|---|---|---|---|
| | | A | B | C | D | E | F | G | H | I | J | K | L | M | N | O | P | Q | R | S | T |
| C5AZ-10A349-A | Resorte de escobillas | | | | | | | | | | 2 | | | | | | | | | | |
| BAC9OZ-10349-B | | | | 2 | 2 | | 2 | | | | | | | | | | | | | | |
| 74BR-10A349-A | Tapa trasera | | | | | | | | | | | K | L | | | | | | | | |
| 82BR-10A349-A | | | | | | | | | | | | | | M | | | | | | | |
| 82BR-10A349-B | | | | | | | | | | | | | | | N | | | | | | |
| 83BR-10A349-A | | | | | | | | | | | | | | | | O | | | | | |
| BA-11572-S | Buje | | | | | | | | | | | | | | | O | | | | | |
| BA-858321-S | Tornillo | | | | | | | | | | | | | | | O | | | | | |
| C5AZ-10351-A | Porta escobillas | | | | | | | | | | J | | | | | | | | | | |
| BAC9OZ-10351-A | | | B | | | | | | | | | | | | | | | | | | |
| BAD5DZ-10351-A | | | | | | | | | | I | | | | | | O | | | | | |
| 82BR-10351-A | | | | | | | | | | | | | | M | N | | | | | | |
| 74BR-10A351-A | Tapa delantera | | | | | | | | | | | K | L | | | | | | | | |
| 82BR-10A351-A | | | | | | | | | | | | | | M | | | | | | | |
| 82BR-10A351-B | | | | | | | | | | | | | | | N | | | | | | |
| 83BR-10A351-A | | | | | | | | | | | | | | | | O | | | | | |
| BA-371791-S | Tornillo tapa delantera | | | | | | | | | | | | | M | N | | | | | | |
| D2OZ-10A355-A | Retén cojinete del. | | | | | | | | | | J | | | | | | | | | | |
| BAC9OZ-10356-A | Tapa del. | A | B | | | | | | | | | | | | | | | | | | |
| BAC9OZ-10356-B | | | | C | | | | G | | | | | | | | | | | | | |
| BAC9OZ-19356-C | | | | | D | E | | | | | | | | | | | | | | | |
| BAD0OZ-19356-A | | | | | | | F | | | | | | | | | | | | | | |
| BAD1DZ-10356-A | | | | | | | | | H | | | | | | | | | | | | |
| BAD5DZ-10356-A | | | | | | | | | | I | | | | | | | | | | | |
| BA-371790-S | Tornillo | A | 3 | | 3 | 3 | | | | | | | | | | | | | | | |
| BA-371790-SA | | | | | | | 4 | | | | | | | | | | | | | | |
| BA-371790-SC ★ | | | | | | | | | 4 | | | 3 | 3 | | | | | | | | |
| BA-371790-SD | | | | | | | | | | I | | | | | | | | | | | |
| C5AZ-10A360-A | Aro retén eje rotor | | | | | | | | | I | | | | | | | | | | | |
| BAC9OZ-10A360-A ★ | Aro espaciador de rotor | A | B | | | | | | | | | | | | | | | | | | |
| BAC9OZ-10A360-B | | | | C | | | | | | | | | | | | | | | | | |
| BAD1DZ-10A360-A | | | | | | | | | H | | | K | L | | | | | | | | |
| BAD5DZ-10A360-A | | | | | | | | | | I | J | | | | | | | | | | |
| BAD9DZ-10A360-A | | | | | | | | | | I | | | | | | O | | | | | |
| 82BR-10A360-A | | | | | | | | | | | | | | M | N | | | | | | |
| BAC8TZ-10362-A | Tapa trasera conjunto | | | | D | | | | | | | | | | | | | | | | |
| BAC9OZ-10362-A | | | B | | | | | | | | | | | | | | | | | | |
| BAD0DZ-10362-A | | | | | | | | G | | | | | | | | | | | | | |
| BAD0OZ-10362-A | | | | | | E | | | | | | | | | | | | | | | |
| BAD0OZ-10362-B | | | | | | | F | | | | | | | | | | | | | | |
| BAD0DS-10362-A | | | | | | | | | H | | | | | | | | | | | | |
| BAD5DS-10362-A | | | | | | | | | | I | | | | | | | | | | | |
| BAC9OZ-10371-B | Anillo seeger | | | C | | | F | G | | | | | | | | | | | | | |
| BAC8TZ-10373-A | Placa de diodos conjunto (Positivos) | | | | D | E | | | | | | | | | | | | | | | |
| BAC9OZ-10373-A ★ | | A | B | | | | | | | | | | | | | | | | | | |

SECCION 100 - 10

PIEZAS PARA FALCON – FAIRLANE

[illegible]

PIEZAS PARA FALCON - FAIRLANE

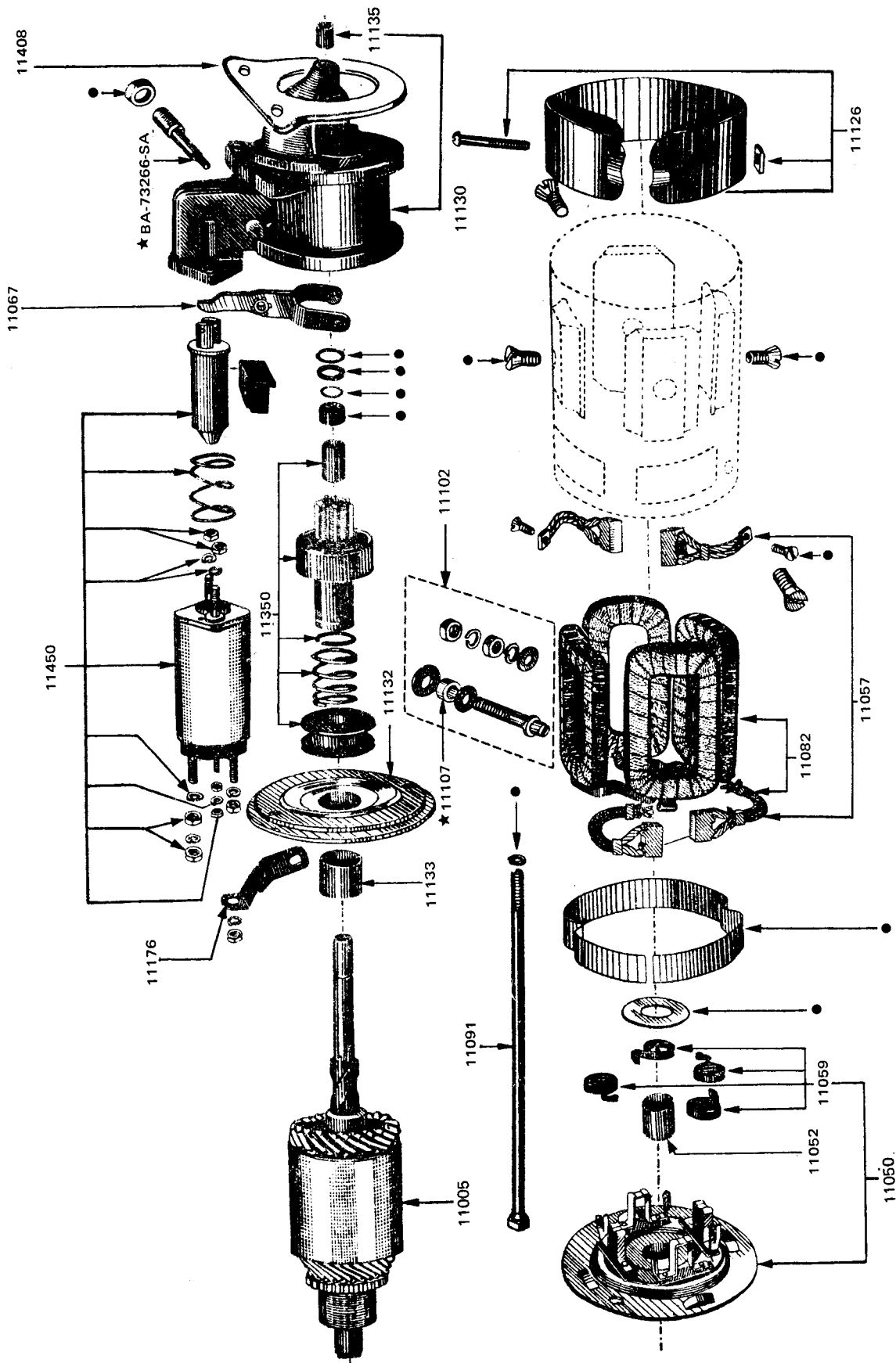

● SUMINISTRADO SOLAMENTE COMO COMPONENTE DEL CONJUNTO MOTOR DE ARRANQUE

PIEZAS PARA FALCON – FAIRLANE

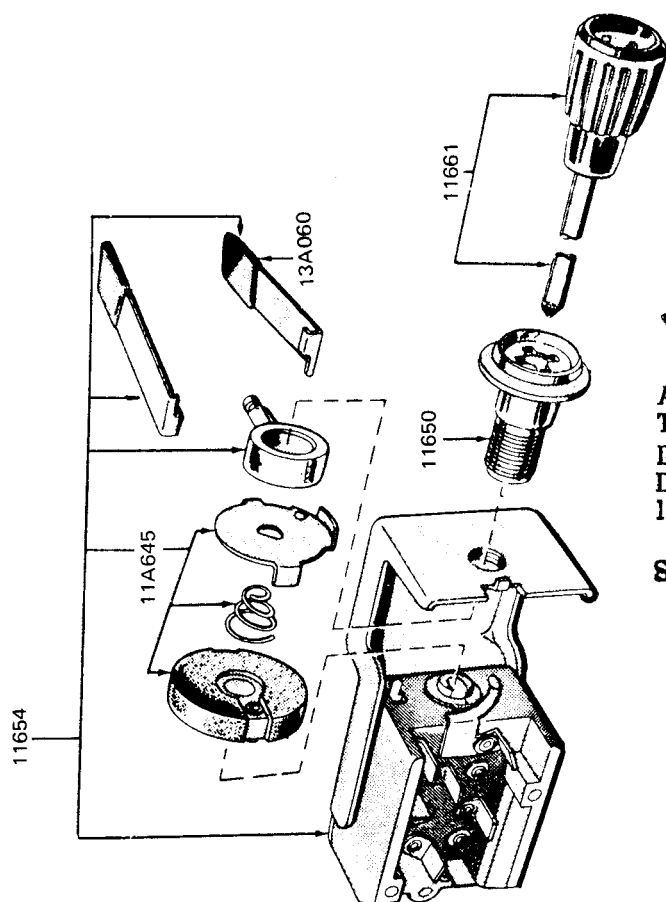

AUTOMOTORES RIVADAVIA

Av. RIVADAVIA 6109

Tel. 632-5071 / 79 50 INT.

DEPTO. SERVICIO YERBAL 1578/98

DEPTO. REPUESTOS YERBAL 1612

1406 - CAPITAL FEDERAL

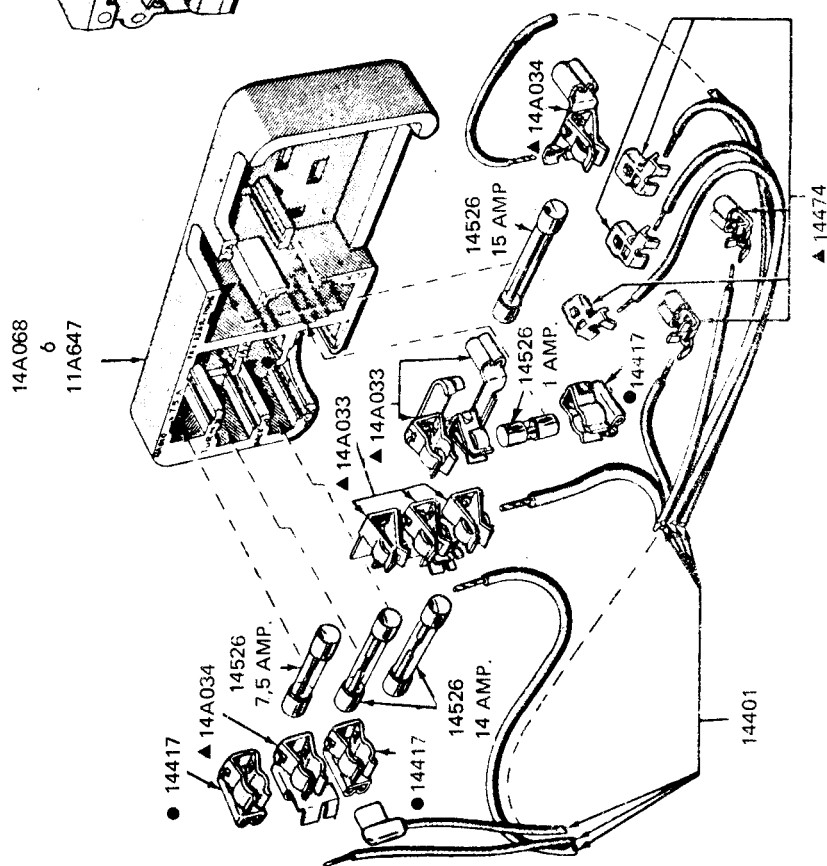
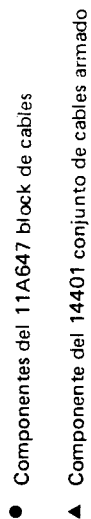
SU CONCESSIONARIO

PIEZAS PARA FALCON - FAIRLANE

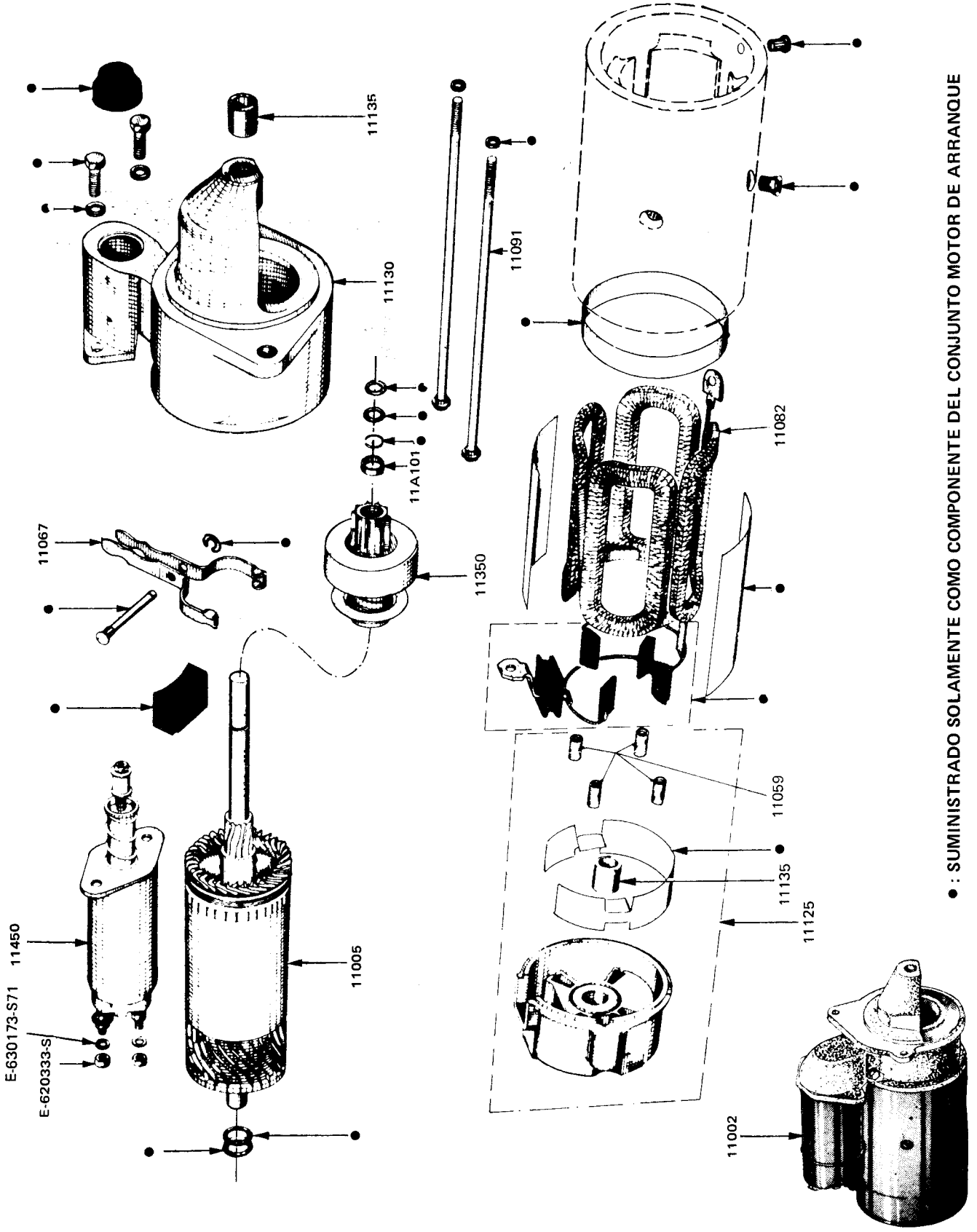

• : SUMINISTRADO SOLAMENTE COMO COMPONENTE DEL CONJUNTO MOTOR DE ARRANQUE

PIEZAS PARA FALCON - FAIRLANE

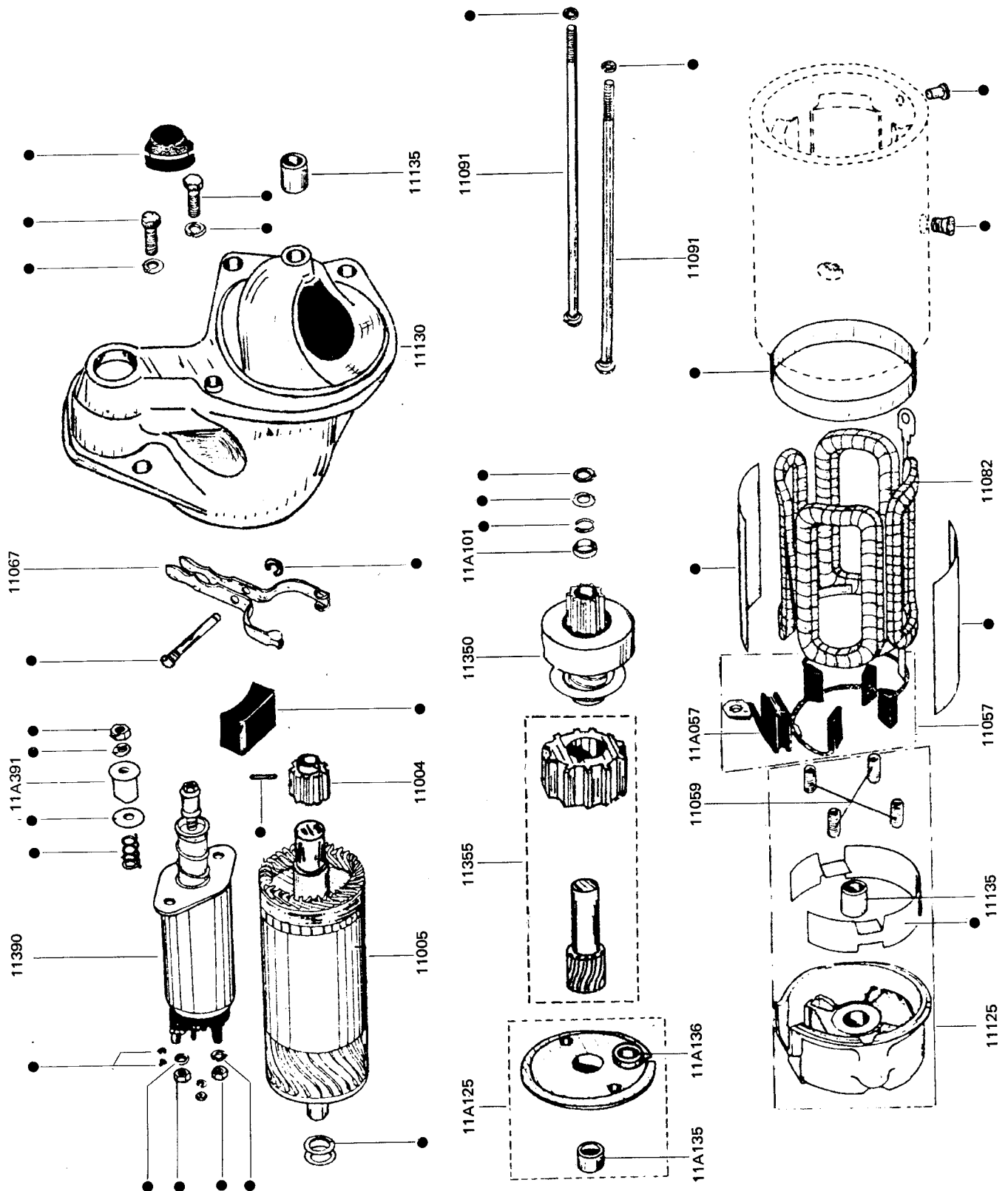

● SUMINISTRADO SOLAMENTE COMO COMPONENTE DEL CONJUNTO 11002.

PIEZAS PARA FALCON – FAIRLANE

| PIEZA N° | DESCRIPCION | MODELO | AÑO | CANT. |
|--------------------------------------------------------------------|------------------------------------------------------------|--------------------|------------------------------|------------------|
| 11002 BAD7AZ-11002-A ▲ BAE2DZ-11002-A | MOTOR DE ARRANQUE 2.3 L | X B X | 62/ 69/82 82/ | 1 1 1 |
| 11004 BAE2DZ-11004-A | ENGRANAJE CONDUCTOR 2.3 L | X | 82/ | 1 |
| 11005 BAC2DZ-11005-A 74BR-11005-A BAE2DZ-11005-A | INDUCIDO - MOTOR DE ARRANQUE 2.3 L | X-B X B X | 62/77 78/ 78/82 82/ | 1 1 1 1 |
| 11036 C2DF-11036-A | ARANDELA SUPLEMENTARIA - INDUCIDO | X | 62 | 1 |
| 11050 BAC2DF-11050-A ★ BAC9AZ-11050-A | PLACA PORTACARBONES - MOTOR ARRANQUE (Ver 11125) | X X-B | 62/68 69/77 | 1 1 |
| 11052 C2DF-11052-A BA18-11052 | BUJE - PLACA PORTACARBONES | X X-B | 62 62/77 | 1 1 |
| 11057 BAC2DZ-11057-A BAD7DZ-11057-A BAE2DZ-11057-A | JUEGO CARBONES - MOTOR ARRANQUE 2.3 L | X-B X B X | 62/77 78/ 78/82 82/ | 1 1 1 1 |
| 11A057 BAE2DZ-11A057-A | CONJUNTO ESCOBILLAS Y TERMINAL 2.3 L | X | 82/ | 1 |
| 11059 BAC2DZ-11059-A 74BR-11059-A | RESORTE - CARBONES MOTOR ARRANQUE | X-B X B | 62/10-77 78/ 78/82 | 4 4 4 |
| 11067 BAC2DF-11067-A 74BR-11067-A BAE2DZ-11067-A | PALANCA DE MANDO - MOTOR ARRANQUE 2.3 L | X-B X B X | 62/77 78/ 78/82 82/ | 1 1 1 1 |

SECCION 110 - 2

PIEZAS PARA FALCON – FAIRLANE

| PIEZA N° | DESCRIPCION | MODELO | AÑO | CANT. |
|----------------------------------------------------------------------------------------|-----------------------------------------------------------------|-------------------------|------------------------------------|-----------------------|
| 11082 BAC2DZ-11082-C 74BR-11082-A BAE2DZ-11082-A | JUEGO BOBINA - CAMPO MOTOR ARRANQUE 2.3 L | X-B X B X | 62/77 78/ 78/82 82/ | 1 1 1 1 |
| 11091 C2DF-11091-A ★ BAC2DF-11091-A 74BR-11091-A BAE2DZ-11091-A | BULON - MOTOR ARRANQUE 2.3 L | X X-B X B X | 62 62/77 78/ 78/82 82/ | 2 2 2 2 2 |
| 11A101 74BR-11A101-A | COLLAR - RETEN IMPULSOR | X B | 78/ 78/82 | 1 1 |
| 11102 BAC2DZ-11102-A | TERMINAL CAMPO - MOTOR ARRANQUE Juego terminal bornes | X-B | 62/77 | 1 |
| 11103 ★ C2DF-11103-A | RESORTE - SOLENOIDE MOTOR ARRANQUE | X | 62 | 1 |
| 11125 74BR-11125-A | TAPA - PORTA ESCOBILLAS CONJ. (Ver 11050) | X B | 78/ 78/82 | 1 1 |
| 11A125 BAE2DZ-11A125-A | CONJUNTO - TAPA INTERMEDIA 2.3 L | X | 82/ | 1 |
| 11126 BAB1TZ-11126-A | SUNCHO PROTECTOR | X-B | 62/77 | 1 |
| 11130 BAC2DZ-11130-A BAD7DZ-11130-A BAE2DZ-11130-A | PLACA TRASERA - MOTOR ARRANQUE 2.3 L | X-B X B X | 62/77 78/ 78/82 82/ | 1 1 1 1 |

PIEZAS PARA FALCON – FAIRLANE

| PIEZA N° | DESCRIPCION | MODELO | AÑO | CANT. |
|----------------------------------------------------------------------------------------|-------------------------------------------------------------------------------|----------------------------|--------------------------------------------------|----------------------------|
| 11132 ★ BAC2DZ-11132-A | TAPA INTERMEDIA CON BUJE | X-B | 62/77 | 1 |
| 11133 BAC2DZ-11133-A | BUJE - TAPA INTERMEDIA | X-B | 62/77 | 1 |
| 11135 74BR-11135-A | BUJE - MANDO MOTOR ARRANQUE | X B | 62/ 69/82 | 1 1 |
| 11A135 BAE2DZ-11A135-A | BUJE - CENTRAL TAPA INTERMEDIA 2.3 L | X | 82/ | 1 |
| 11A136 BAE2DZ-11A136-A | BUJE TAPA INTERMEDIA 2.3 L | X • | 82/ | 1 |
| 11176 ★ BAC2DZ-11176-B | PUENTE - CONTACTO MOTOR ARRANQUE A SOLENOIDE | X-B | 62/77 | 1 |
| 11350 BAC2DZ-111350-A BAC6DZ-111350-A BAD7DZ-11350-A BAE2DZ-11350-A | BENDIX - MOTOR ARRANQUE 2.3 L | X X B X B X | 62/5-66 66/77 69/77 78/ 78/82 82/ | 1 1 1 1 1 1 |
| 11355 BAE2DZ-11355-A | EJE IMPULSOR CONJUNTO 2.3 L | X | 82/ | 1 |
| 11390 74BR-11390-A BAE2DZ-11390-A | SOLENOIDE (Ver 11450) 2.3 L E-630172-S71 - Arandela Elástica | X B X X B | 78/ 78/82 82/ 78/ 78/82 | 1 1 1 2 2 |

SECCION 110 - 4

PIEZAS PARA FALCON – FAIRLANE

| PIEZA N° | DESCRIPCION | MODELO | AÑO | CANT. |
|---------------------------------------------------------------------------------|----------------------------------------------------------------------------------|------------------|--------------------------------------|------------------|
| 11A391 BAE2DZ-11A391-A | TUERCA ESPECIAL 2.3 L | X | 82/ | 1 |
| 11408 BAC9TZ-11408-A | ESPACIADOR - MOTOR ARRANQUE 221" - SP | X | 73/5-79 | 1 |
| 11450 B6A-11450-A BAB6A-11450-A | RELAY - MOTOR ARRANQUE (Ver 11390) Montado sobre motor de arranque | X X-B | 62/2-69 62/77 | 1 1 |
| 11572 C3AZ-11572-A C8AZ-11572-A (D4DZ-11572-A) SW-992A | INTERRUPTOR DE ENCENDIDO Se usa con C3AZ-11582-A | X B X X | 63/70 69/82 70/4-78 78/ | 1 1 1 1 |
| 11582 C3AZ-11582-A C9AZ-11582-A DAD8DZ-11582-A | CILINDRO Y LLAVE DE IGNICION | X B X X | 62/2-70 69/82 70/4-78 78/ | 1 1 1 1 |
| 11584 C3AZ-11584-A C8OZ-11584-A C6OZ-11584-A1 BAD3DZ-11584-A | ESCUDETE - INTERRUPTOR DE ENCENDIDO | X B X X | 62/2-70 69/82 70/72 73/4-78 | 1 1 1 1 |
| 11A599 BAD8DZ-11A599-A | VARILLA COMANDO – LLAVE DE IGNICION | X | 78/ | 1 |
| 11650 C1DF-11650-A ★ C8OZ-11650-A | CONTROL - INTERRUPTOR DE LUCES | X B X | 62/72 69/82 73/7-82 | 1 1 1 |

PIEZAS PARA FALCON – FAIRLANE

| PIEZA N° | DESCRIPCION | MODELO | AÑO | CANT. |
|--------------------------------------------------------------------------------------------|-----------------------------------------------------------------------------------------------------------------------------------------------------------------------------------------------------------------------------------------------------------------------------------------------------------------------------------------------------------------------------------------------------------------------------------------------|-----------------------------------------------------------------------------|---------------------------------------------------|---------------------------|
| 11654 C5AZ-11654-A BAD0DZ-11654-B BAE2DZ-11654-A | INTERRUPTOR - LUCES EN TABLERO Con opción faros halógenos | B X X (54A,D-71B,97) X (54B,C-71C) X | 69/82 70/7-82 62/4-78 75/4-78 82/ | 1 1 1 1 1 |
| 11661 BAC1DF-11661-A ★ BAC1DF-11661-B BAD00Z-11661-A BAD3DZ-11661-B | PERILLA Y EJE - INTERRUPTOR LUCES EN TABLERO Perilla negra Std. Perilla negra de lujo con opción faros halógenos | X (54A, D-71B) X (54B, C-71C) B X(54A,D-71B) X(54B,C,E-71C) | 63/72 63/70 71/82 73/7-82 75/4-78 | 1 1 1 1 1 |
| 11A669 C8OZ-11A669-A ★ C8OZ-11A669-B | RETEN - INTERRUPTOR LUCES Sin A/A Con A/A integral <div data-bbox="420 1285 973 1604" data-label="Text"> <p style="text-align: center;">AUTOMOTORES RIVADAVIA SACI</p> <p>Av. RIVADAVIA 6109 Tel. 632-5071 / 79 50 INT. DEPTO. SERVICIO YERBAL 1578/98 - 1600/08 DEPTO. REPUESTOS YERBAL 1612 1406 - CAPITAL FEDERAL</p> <p style="text-align: center;">SU CONCESIONARIO</p> </div> | B B | 69/77 69/82 | 1 1 |

PIEZAS PARA FALCON - FAIRLANE



Av. RIVADAVIA 6109

Tel. 632-5071/79 50 INT.

DEPTO. SERVICIO YERBAL 1578/98 - 1602/99

DEPTO. REPUESTOS YERBAL 1612

1406 - CAPITAL FEDERAL

SU CONCESIONARIO

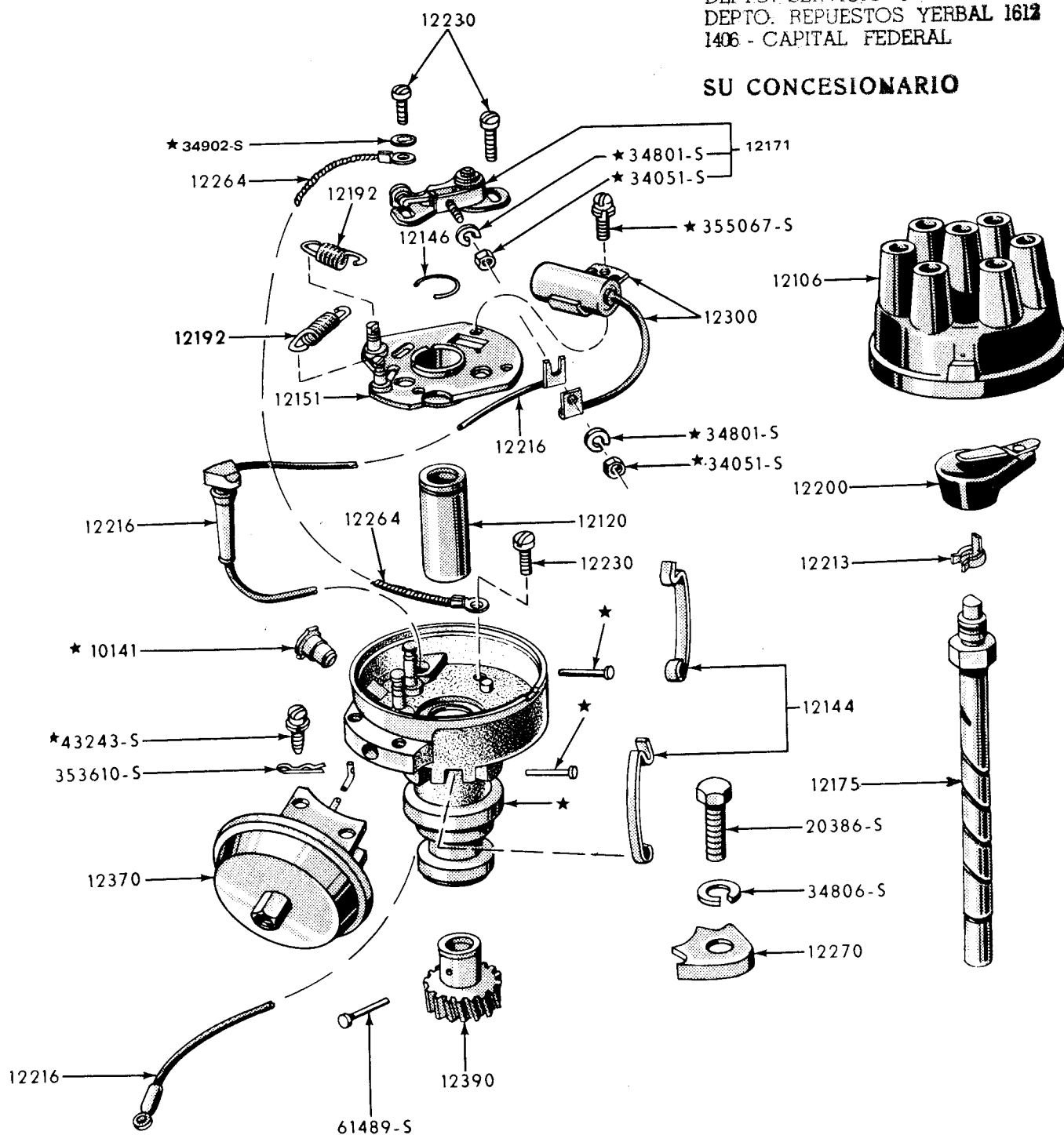

PIEZAS PARA FALCON - FAIRLANE

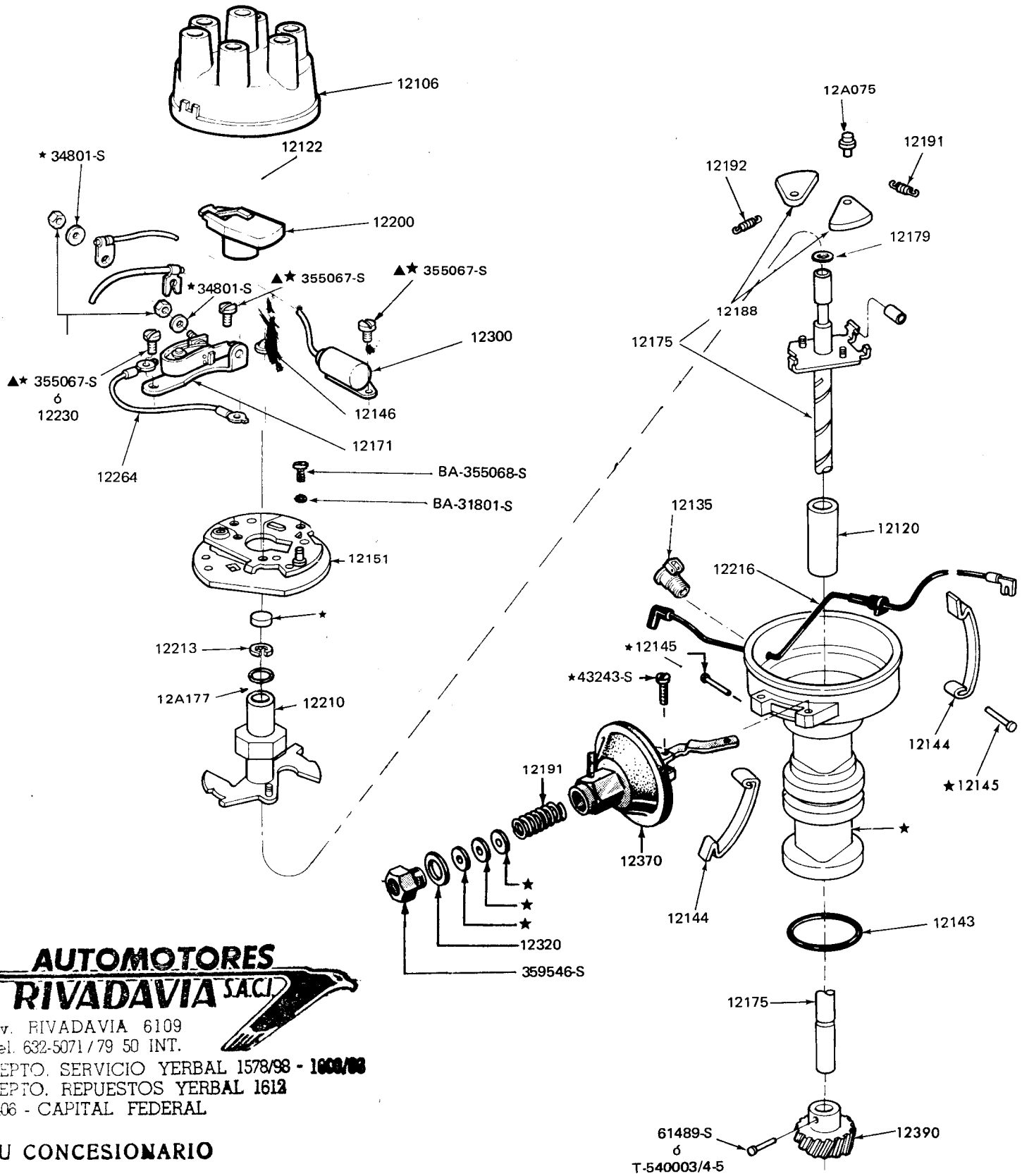

AUTOMOTORES RIVADAVIA S.A.C.I.

Av. RIVADAVIA 6109
Tel. 632-5071/79 50 INT.
DEPTO. SERVICIO YERBAL 1578/98 - 1600/98
DEPTO. REPUESTOS YERBAL 1612
1406 - CAPITAL FEDERAL

SU CONCESIONARIO

▲ Se suministra para modelos 80/

PIEZAS PARA FALCON — FAIRLANE

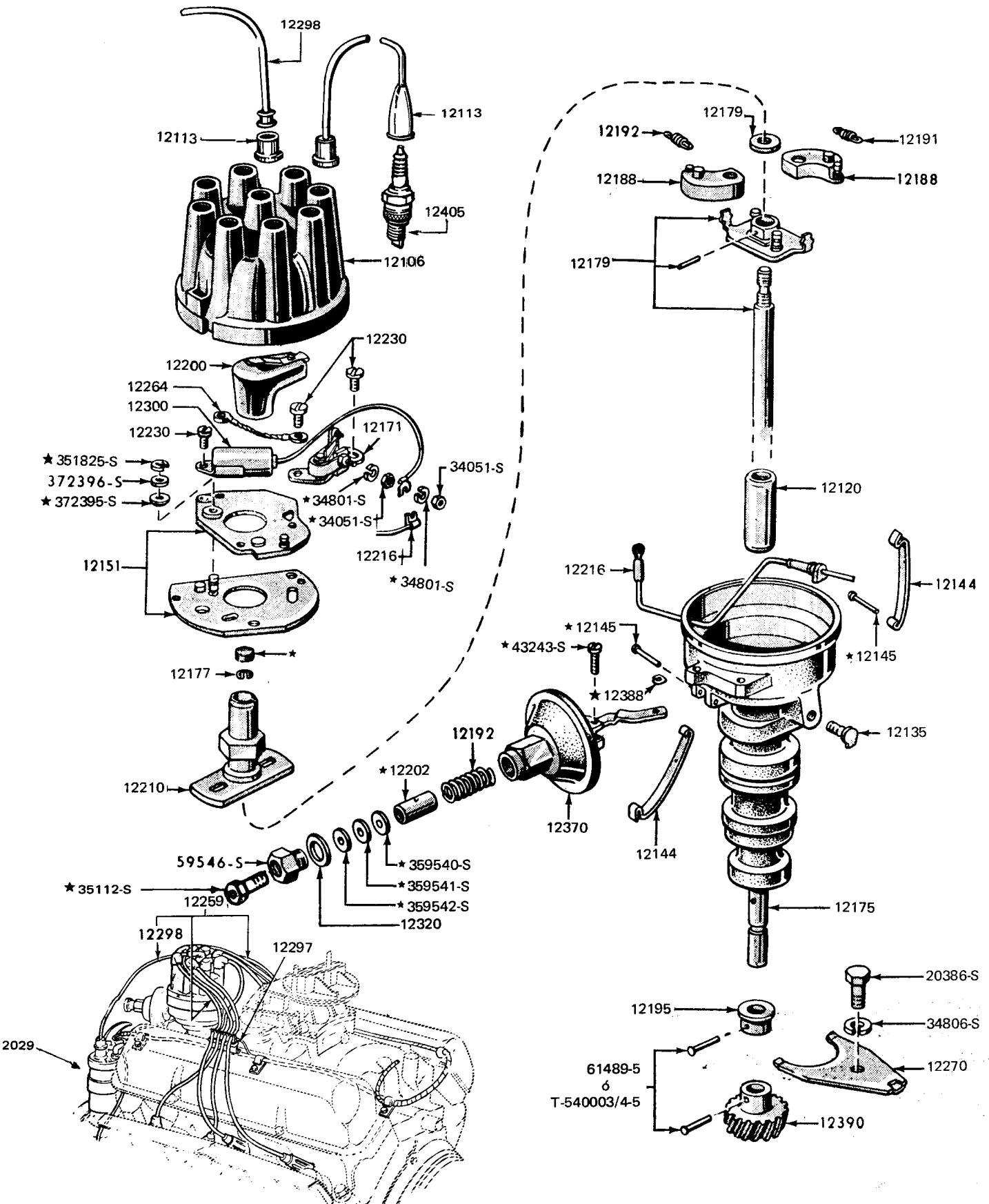

PIEZAS PARA FALCON - FAIRLANE

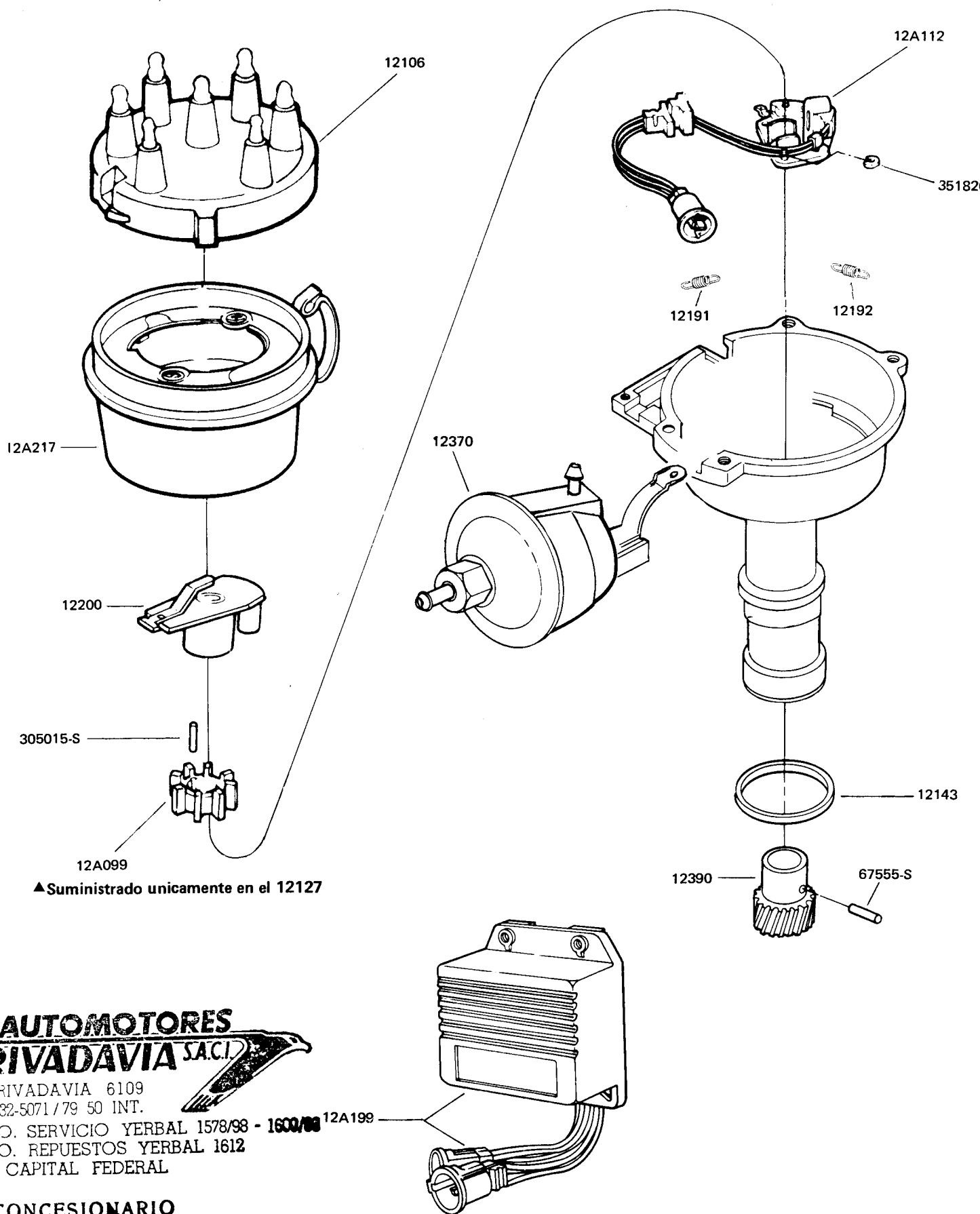

PIEZAS PARA FALCON – FAIRLANE

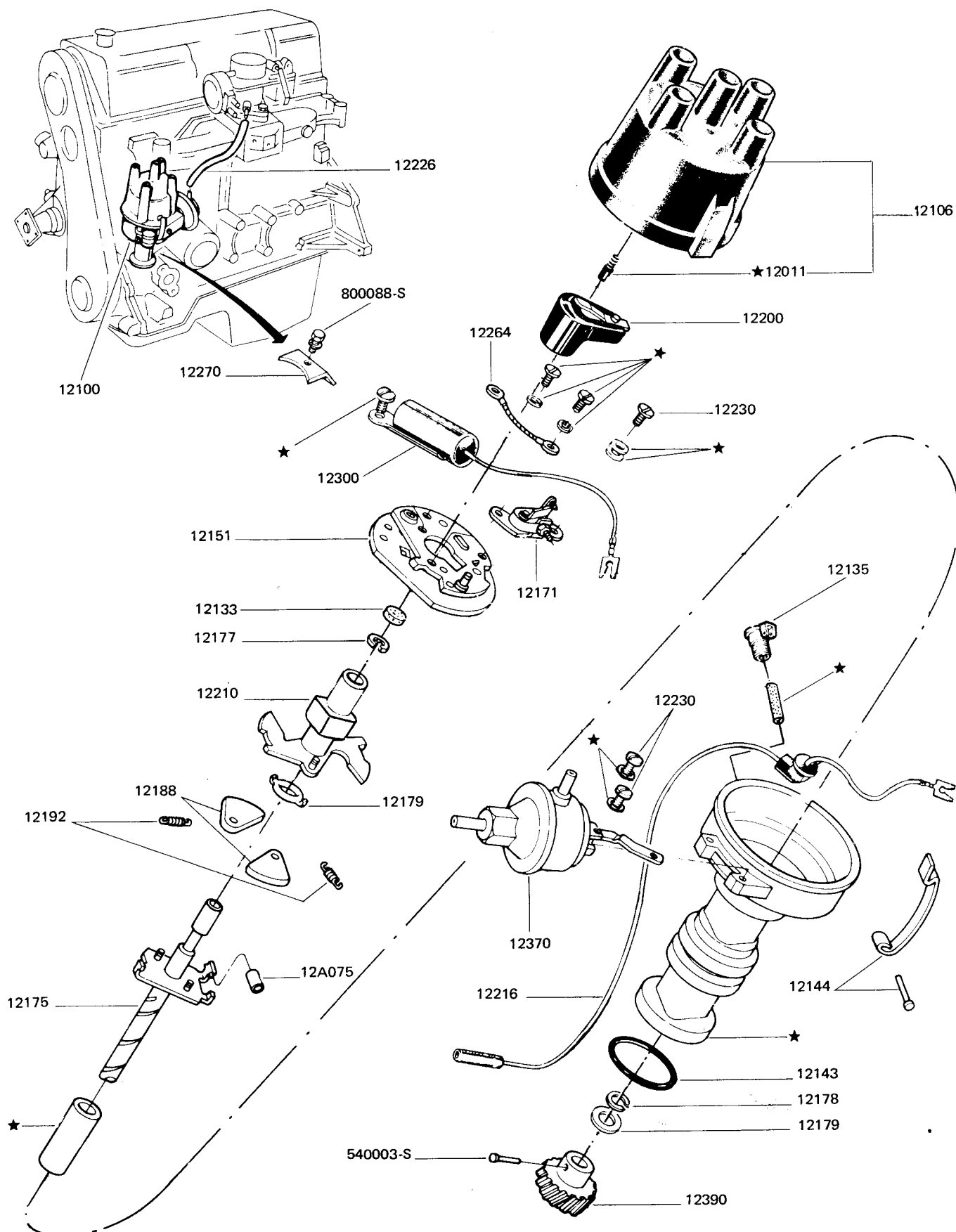

PIEZAS PARA FALCON - FAIRLANE

| PIEZA N° | DESCRIPCION | | | | MODELO | AÑO | CANT. |
|----------------------------------------------------------------------------------------------------------------------------------------------------------------------------------------------------------------------------------------------------------------------------------------------------------------------------------------------------------------------------------------|-------------------------------------------------------------------------------------------------------------------------------------------------------------------------------------------------------------------------------------------------------------------------------------------------------------------------------------------------------------------------------------------------------------------------------------------------------------------------------------------------------------------------------------------------------------------------------------------------------------------------------------------------------------------------------------------------------------------------------------------------------------------------------------------------------------------------------------------------------------------------------------------------------------------------------------------------------------------|--|--|--|----------------------------------------------------------------------------------------------|-------------------------------------------------------------------------------------------------------------------------------------------------------------------------------------|---------------------------------------------------------------------------------------------|
| 12029 R-DG-12 DG-314A | BOBINA - ENCENDIDO 188" - 221" 2.3 L 188" - 221" BA-34079-S Tuerca BA-34803-S Tuerca | | | | B X X X X B X B | 69/82 62/7-82 82/ 82/ 62/ 69/82 62/ 69/82 | 1 1 1 1 1 1 1 1 |
| 12A091 D7AZ-12A091-A | VALVULA - CONTROL DE VACIO DISTRIBUIDOR CONJ. 221" A/A 188 A/A | | | | X X | 79/ 83/ | 1 1 |
| 12100 BAE0DZ-12100-A BAE0DZ-12100-B BAE0DZ-12100-C BAE2DZ-12100-A | DISTRIBUIDOR CON TAPA Y ROTOR N° Estampado Lista Sección 221" SP 80DR-12100-A/F S 120.1 188" 80DR-12100-B/D T 120.1 221" 80DR-12100-C/E U 120.2 2.3 L 82DR-12100-A Y 120.2 | | | | X X X B X | 80/7-82 80/7-82 79/7-82 79/82 82/ | 1 1 1 1 1 |
| 12106 D-H4 (7HA-12106) R-DH-4 (BAC5DZ/A) ● R-DH-2 (BAC8DZ/A) R-DH-6 (BAC5TZ/A) R-DH-7 R-DH-25 R-DH-24 DH-367 | TAPA - DISTRIBUIDOR 292" Uso con 80DR-12100-D/E/F 2.3 L 188" - 221" - 221" SP | | | | X X X-B B X B X B X X | 62/8-66 66/10-68 68/7-80 69/82 80/7-82 80/82 81/7-82 81/82 82/ 82/ | 1 1 1 1 1 1 1 1 1 1 |
| 12113 C1AZ-12113-A A9AZ-121130A BAC9OZ-12113-A ★ | SELLO - PROTECTOR CABLES Terminal bujía Tapa distribuidor Tapa distribuidor y bobina - 292" | | | | X B X B B | 62/ 69/82 62/ 69/82 69/82 | 6 6-8 6 6-8 1-8 |
| 12127 C3DZ-12127-K ★ C4DF-12127-E ★ BAC5DZ-12127-M ★ BAC8DZ-12127-A ★ BAC8DZ-12127-B ★ BAC8DZ-12127-C ★ BAC9OZ-12127-B ★ BAC9DZ-12127-A ★ BAC9OZ-12127-A ★ BAC9OZ-12127-L ★ BAD0OZ-12127-A ★ BAD1DZ-12127-A ★ BAD1DZ-12127-B ★ BAD3DZ-12127-A ★ BAD8DZ-12127-A ★ BAD9DZ-12127-A ★ # BAD9DZ-12127-B ★ BAD9DZ-12127-C ★ | DISTRIBUIDOR - SIN TAPA NI ROTOR N° Estampado: Lista Sección 170" A 120.1 170" 14051150 B 120.1 187" C4DT-12127-B C 120.1 187" A/C C8DT-12127-A-Simple D 120.1 187" A/C-XP C8DT-12127-B ó C E 120.1 170" - 187" C7DT-12127-A ó B F 120.1 292" C9OT-12127-C G 120.1 188" C9OT-12127-E ó C9DT-A H 120.1 221" C9OT-12127-F ó N I 120.1 292" C9OT-12127-L J 120.1 292" II D1OT-12127-A K 120.1 188" 71DR-12127-A 1/2 L 120.1 221" 71DR-12127-B 1/2 M 120.1 221" SP 72DR-12127-C N 120.1 188" 77DR-12127-A1/A2 O 120.1 221" 79DR-12127-D1/D2 P 120.1 221" SP 79DR-12127-B Q 120.1 188" 79DR-12127-C1/C2 R 120.1 | | | | X X X X X X X B X-B B B X X-B X X X-B X X | 62/64 65/68 65/68 68/69 68/69 68/69 69/82 69/3-71 69/9-71 69/70 71/82 71/6-78 71/10-79 73/10-79 71/10-79 79/7-80 79/7-80 79/7-80 | 1 1 1 1 1 1 1 1 1 1 1 1 1 1 1 1 1 1 1 |

Ver básico 12100.

● Junto con la pieza N° R-DR-30, reemplazan a sus similares anteriores.

SECCION 120 - 2
PIEZAS PARA FALCON – FAIRLANE

| PIEZA N° | DESCRIPCION | MODELO | AÑO | CANT. |
|------------------------|---------------------------------------------------------------|--------|----------|-------|
| 12127 | DISTRIBUIDOR - SIN TAPA NI ROTOR | | | |
| | N° Estampado Lista Sección | | | |
| BAE2DZ-12127-A | 188" 82DR-12127-D V 120.2 | X | 82/ | 1 |
| BAE2DZ-12127-B | 221" 82DR-12127-E W 120.2 | X | 82/ | 1 |
| BAE2DZ-12127-C | 221" SP 82DR-12127-F X 120.2 | X | 82/ | 1 |
| 12A199 | MODULO DE IGNICION SISTEMA DE ENCENDIDO | | | |
| DY-184C(D9VZ-12A199-A) | 6 cil. | X | 82/ | 1 |
| 12200 | ROTOR - DISTRIBUIDOR | | | |
| FAA-12200-B | | X | 62/8-66 | 1 |
| R-DR-30(BAC5DZ/A) ● | | X | 66/10-68 | 1 |
| R-DR-31(BAC5TZ/A) | 292" | B | 69/82 | 1 |
| R-DR-34(BAC8DZ/A) | | X-B | 68/7-80 | 1 |
| R-DR-35 | | X | 80/7-82 | 1 |
| | | B | 80/82 | 1 |
| R-DR-40 | Uso con 80DR-12100-D/E/F | X | 81/7-82 | 1 |
| R-DR-42 | 2.3 L | X | 82/ | 1 |
| DR-314 | | X | 82/ | 1 |
| 12A217 | ADAPTADOR - TAPA DISTRIBUIDOR | | | |
| E3DZ-12A217-A | 188" - 221" - 221" SP | X | 82/ | 1 |
| 12226 | TUBO - VACIO DISTRIBUIDOR | | | |
| C1DE-12226-A ★ | | X | 62/7-68 | 1 |
| BAD0AZ-12226-A | 292" II | B | 71/82 | 1 |
| BAD3DZ-12226-B | Uso con carb. Galileo | X | 73/10-79 | 1 |
| BAD7DZ-12226-A | 221" SP | X | 73/10-79 | 1 |
| BAD7DZ-12226-B | 188" - 221" Uso con Carb. Holley | X-B | 69/10-79 | 1 |
| BAD9DZ-12226-B ● | 188" - 221" | X-B | 79/7-82 | 1 |
| | 221" (Excepto "SP") de 9425 a 12A091-Cortar a 495 ± 3,0 mm. | X | 79/7-82 | 1 |
| | 221" (Excepto "SP") de 12127 a 12A091-Cortar a 715 ± 3,0 mm. | X | 79/7-82 | 1 |
| | 221" (Excepto "SP") de 9510 a 12A091 - Cortar a 605 ± 3,0 mm. | X | 79/7-82 | 1 |
| | 221" "SP" de 12127 a 12A091 - Cortar a 605 ± 3,0 mm. | X | 79/7-82 | 1 |
| | 221" "SP" de 9510 a 12A091 - Cortar a 395 ± 3,0 mm. | X | 79/7-82 | 1 |
| | 221" "SP" de 12127 a 12A091 -Cortar a 410 ± 3,0 mm. | X | 79/7-82 | 1 |
| BAE2DZ-12226-D * | 221" A/A - 9425 a 12A091 - Color: blanco y verde | X | 82/ | 1 |
| | 221" - 221" SP - A/A - 9510 a 12A091 | X | 82/ | 1 |
| | 221" - 9510 a 9D474 | X | 82/ | 1 |
| BAE2DZ-12226-H * | 221" SP - A/A - 9D474 a 9A474 - Color: blanco y rojo | X | 82/ | 1 |
| | 221" SP - A/A - 9510 a 9D474 | X | 82/ | 1 |
| | 188" - 221" - 221" SP - 9510 a 12100 | X | 82/ | 1 |
| BAE2DZ-12226-J ● | 2.3 L - Color: blanco y celeste | X | 82/ | 1 |
| | 221" - 221" SP - 12100 a 12A091 | X | 82/ | 1 |
| | 221" SP - A/A - 9A474 a 12A091 | X | 82/ | 1 |
| | 221" - A/A - 9D474 a 9A474 | X | 82/ | 1 |
| 12250 | RESISTENCIA - BOBINA DE ENCENDIDO | | | |
| DY-37(COLF-12250-A) | | X | 62/64 | 1 |
| 12259 | JUEGO - CABLES DE BUJIA (Ver 12284/6) | | | |
| D1AZ-12259-B ★ | | X | 62/8-66 | 1 |
| BAC5DZ-12259-A | | X | 66/11-81 | 1 |
| | | B | 69/82 | 1 |

● Junto con la pieza N° R-DH-4, reemplazan a sus similares anteriores.

PIEZAS PARA FALCON – FAIRLANE

| PIEZA Nº | DESCRIPCION | MODELO | AÑO | CANT. |
|---------------------------------------------------------------------------------------------------------------------------------------|----------------------------------------------------------------------------------------------------------------------------------------------------------------------------------------------------------|---------------------------------|----------------------------------------------------|---------------------------------|
| 12259 BAC9OZ-12259-A BAD0TZ-12259-A BAE1DZ-12259-A | JUEGO - CABLES DE BUJIA (Ver 12284/6) 292" 292" II | B B X | 69/70 71/82 81/7-82 | 1 1 1 |
| 12270 C3AZ-12270-A 74BR-12270-A | ABRAZADERA - DISTRIBUIDOR A TAPA CILINDROS 2.3 L N-800088-S - Bulón M10 x 35 - 2.3 L | X B X X | 62/ 69/82 82/ 82/ | 1 1 1 1 |
| 12284/6 80HF-12284-AA RE2DZ-12286-A RE2DZ-12286-B RE2DZ-12286-C RE2DZ-12286-D RE2DZ-12286-E RE2DZ-12286-F | CABLE - BUJIA A DISTRIBUIDOR (Ver 12259) 2.3 L 188" - 221" - (Nº 5) 188" - 221" - (Nº 2) 188" - 221" - (Nº 3) 188" - 221" - (Nº 6) 188" - 221" - (Nº 1) 188" - 221" - (Nº 4) | X X X X X X X | 82/ 82/ 82/ 82/ 82/ 82/ 82/ | 4 1 1 1 1 1 1 |
| 12297 B6A-12297-A BAD1TZ-12297-A 80BR-12297-A | CONTRARRUIDO - CABLE ENCENDIDO 292" - Separador 2.3 L | X B B X | 62/11-83 69/82 69/82 82/ | 1 1 3 1 |
| 12298 BAC5DZ-12298-A BAC5TZ-12298-A RE2DZ-12298-A | CABLE - DISTRIBUIDOR A BOBINA 170" - 187" - 188" - 221" 292" 188" - 221" 221" 2.3 L 188" - 221" | X-B B X B X X | 62/6-79 69/82 79/7-82 79/82 82/ 82/ | 1 1 1 1 1 1 |
| 12405 BF-82(B7A-12405-B) BF-82-A BTF-3(B9T-12405-A) R-AGF-42 | BUJIA 188" - 221" - 221" SP 292" 2.3 L | X B X B X | 62/7-82 69/82 82/ 69/70 82/ | 6 8 6 8 4 |
| 12410 ★ 01A-12410-A | JUNTA - BUJIA | X | 62/68 | 6 |

PIEZAS PARA FALCON — FAIRLANE

| PIEZA NO | DESCRIPCION | LISTA | | | | | | | | | | | | | | | | | | | |
|-----------------------|------------------------------|-------|---|---|---|---|---|---|---|---|---|---|---|---|---|---|---|---|---|---|---|
| | | A | B | C | D | E | F | G | H | I | J | K | L | M | N | O | P | Q | R | S | T |
| BAD1AZ-12R000-A | ADAPTADOR CONJ. | | | | | | | | | | | 1 | | | | | | | | | |
| BAD1AZ-12R004-A | ACOPLE — Interior | | | | | | | | | | | 1 | | | | | | | | | |
| BAD1AZ-12R005-A | Superior | | | | | | | | | | | 1 | | | | | | | | | |
| BAD1AZ-12R006-A | De goma | | | | | | | | | | | 1 | | | | | | | | | |
| BAE1DZ-12A015-A ▲ | BUJE — TOPE | | | | | | | | | | | | | | | | | | | 1 | 1 |
| A8A-12120-A ★ | BUJE — EJE | 1 | | | | | | | | | | | | | | | | | | | |
| C4DZ-12120-A ★ | | | 1 | 1 | 1 | | | | | | | | | | | | | | | | |
| BAC8DZ-12120-A | | | | | | | | | 2 | 2 | | | 2 | 2 | | 2 | 2 | | 2 | | |
| B8QH-12120-A | | | | | | | | 1 | | | 1 | 1 | | | | | | | | | |
| BAC8DZ-12122-A | CARBON Y RESORTE - TAPA | | | | | 1 | 1 | | 1 | 1 | | | 1 | 1 | 1 | 1 | 1 | 1 | 1 | | |
| BAC8DZ-12135-A | ACEITERA | | | | | 1 | 1 | | 1 | 1 | | 1 | | 1 | 1 | | 1 | | | | |
| BAD1DZ-12135-A | | | | | | | | | | | | | 1 | | | 1 | | | 1 | | |
| 74BR-12135-A ▲ | | | | | | | | | | | | | | | | | | | | 1 | 1 |
| BAC0DF-12143-A ▲ | JUNTA - BASE | 1 | 1 | 1 | 1 | 1 | 1 | | 1 | 1 | | | 1 | 1 | 1 | 1 | 1 | 1 | 1 | 1 | 1 |
| BAE0DZ-12143-A ■ | | | | | | | | | | | | | | | | | | | | 1 | 1 |
| 7RA-12144 | RETEN - TAPA | 2 | 2 | 2 | 2 | | | | | | | | | | | | | | | | |
| BAC8DZ-12144-A | | | | | | 2 | 2 | | 2 | 2 | | | 2 | 2 | 2 | 2 | 2 | 2 | 2 | | |
| B7A-12144-A | | | | | | | | 2 | | | 2 | 2 | | | | | | | | | |
| BAE0DZ-12144-A ■ | | | | | | | | | | | | | | | | | | | | 2 | 2 |
| 74BR-12144-A ▲ | | | | | | | | | | | | | | | | | | | | 2 | 2 |
| 7RA-12146 | RETEN - PLACA DE CONTACTOS | 1 | 1 | 1 | 1 | 1 | 1 | | 1 | 1 | | | 1 | 1 | 1 | 1 | 1 | 1 | 1 | | |
| C1DF-12151-A | PLACA PORTA CONTACTOS | 1 | 1 | 1 | 1 | | | | | | | | | | | | | | | | |
| BAC8DZ-12151-A | (A) | | | | | 1 | 1 | | 1 | 1 | | | 1 | 1 | | 1 | 1 | | | | |
| B9AF-12151-A | Inferior | | | | | | | 1 | | | 1 | 1 | | | | | | | | | |
| B9AF-12151-B | Superior | | | | | | | 1 | | | 1 | 1 | | | | | | | | | |
| BAC8DZ-12151-B | (B) | | | | | 1 | 1 | | 1 | 1 | | | 1 | 1 | 1 | 1 | 1 | 1 | 1 | | |
| BAE0DZ-12151-A ■ | | | | | | | | | | | | | | | | | | | | 1 | 1 |
| 76BR-12151-A ▲ | | | | | | | | | | | | | | | | | | | | 1 | 1 |
| BA-31801-S | Arandela retén brazo vacío | | | | | | | | | | | | | | | | | | | 1 | 1 |
| BA-355068-S | Tornillo fijación plaqueta | | | | | | | | | | | | | | | | | | | 1 | 1 |
| DP-3 (FAA-12171-A) | JUEGO DE PLATINOS | 1 | 1 | 1 | 1 | | | | | | | | | | | | | | | | |
| RDP21(BAC8DZ-12171-A) | | | | | | 1 | 1 | | 1 | 1 | | | 1 | 1 | 1 | 1 | 1 | 1 | 1 | | |
| DP-12(B8Q-12171-A) | | | | | | | | 1 | | | 1 | 1 | | | | | | | | | |
| R-DP-36 ▲ | | | | | | | | | | | | | | | | | | | | 1 | 1 |
| R-DP-38 ■ | | | | | | | | | | | | | | | | | | | | 1 | 1 |
| BA-355067-S ■ | Tornillo - Fijación platinos | | | | | | | | | | | | | | | | | | | 1 | 1 |
| C2DZ-12175-B ★ | EJE Y LEVA | 1 | 1 | | | | | | | | | | | | | | | | | | |
| C4DZ-12175-A ★ | | | | 1 | 1 | | | | | | | | | | | | | | | | |
| BAC8DZ-12175-A | (A) | | | | | 1 | 1 | | 1 | 1 | | | 1 | 1 | | 1 | 1 | | | | |
| BAC8DZ-12175-B | (B) | | | | | 1 | 1 | | 1 | 1 | | | 1 | 1 | 1 | 1 | 1 | 1 | 1 | | |
| B7A-12175-A ★ | | | | | | | | 1 | | | 1 | | | | | | | | | | |
| BAD1AZ-12175-A | | | | | | | | | | | | 1 | | | | | | | | | |
| BAD1AZ-12175-B | Adaptador | | | | | | | | | | | 1 | | | | | | | | | |
| BAE0DZ-12175-A ■ | | | | | | | | | | | | | | | | | | | | 1 | 1 |
| BAE1DZ-12175-A ▲ | | | | | | | | | | | | | | | | | | | | 1 | 1 |

(A) Distribuidor Argelite.

(B) Distribuidor Buffalo

■ Uso con 80DR-12100-A/B/C

▲ Uso con 80DR-12100-D/E/F

PIEZAS PARA FALCON – FAIRLANE

| PIEZA N° | DESCRIPCION | LISTA | | | | | | | | | | | | | | | | | | | |
|------------------|--------------------------|-------|---|---|---|---|---|---|---|---|---|---|---|---|---|---|---|---|---|---|---|
| | | A | B | C | D | E | F | G | H | I | J | K | L | M | N | O | P | Q | R | S | T |
| B7A-12177-A | RETEN – EXCENTRICO | | | | | | | 1 | | | 1 | | | | | | | | | | |
| 81BR-12177-A ▲ | | | | | | | | | | | | | | | | | | | | 1 | 1 |
| BAE2DZ-12A177-A | RESORTE – RETEN DE ROTOR | | | | | | | | | | | | | | | | | | | 1 | 1 |
| BAC8DZ-12178-A | ARANDELA antifricción | | | | | 1 | 1 | | 1 | 1 | | | 1 | 1 | 1 | 1 | 1 | 1 | 1 | | |
| 74BR-12178-A ▲ | | | | | | | | | | | | | | | | | | | | 1 | 1 |
| BAC8DZ-12179-A | contrapeso | | | | | 1 | 1 | | 1 | 1 | | | 1 | 1 | 1 | 1 | 1 | 1 | 1 | | |
| B7A-12179-A | empuje | | | | | | | | | | | 1 | | | | | | | | | |
| 74BR-12179-A ▲ | espaciadora antirruído | | | | | | | | | | | | | | | | | | | 1 | 1 |
| 74BR-12179-B ▲ | espaciadora | | | | | | | | | | | | | | | | | | | 1 | 1 |
| BAE0DZ-12179-A | contrapeso | | | | | | | | | | | | | | | | | | | 1 | 1 |
| B7A-12188-A | JUEGO DE CONTRAPESOS | | | | | | | 1 | | | 1 | 1 | | | | | | | | | |
| BAC8DZ-12188-A | | | | | | 1 | 1 | | 1 | 1 | | | 1 | 1 | | 1 | 1 | | 1 | | |
| BAD3DZ-12188-A | | | | | | | | | | | | | | | 1 | | | 1 | | | |
| BAE0DZ-12188-A ■ | | | | | | | | | | | | | | | | | | | | 1 | 1 |
| BAE1DZ-12188-A ▲ | | | | | | | | | | | | | | | | | | | | 1 | 1 |
| A7AZ-12192-A ★ | RESORTE Secundario | | 1 | | | | | | | | | | | | | | | | | | |
| | Primario | | | | | 1 | | | | | | | | | | | | | | | |
| C1DF-12192-A | Primario | 1 | | 1 | 1 | | | | | | | | | | | | | | | | |
| C3DZ-12192-A | Primario | | 1 | | | | | | | | | | | | | | | | | | |
| BAC4DZ-12192-A | Secundario | | | 1 | 1 | | | | | | | | | | | | | | | | |
| 8EQ-12192 ★ | Secundario | 1 | | | | | | | | | | | | | | | | | | | |
| BAC8DZ-12191-A ★ | Primario (B) | | | | | 1 | | | | | | | | | | | | | | | |
| BAC8DZ-12192-A | Secundario (B) | | | | | 1 | | | | | | | | | | | | | | | |
| BAC8DZ-12192-J | Diafragma (A) | | | | | 1 | | | | | | | | | | | | | | | |
| BAC9DZ-12192-A ★ | Primario-Secundario (B) | | | | | | | | 2 | | | | | | | | | | | | |
| BAC9AZ-12192-A | Primario-Secundario (B) | | | | | | | | | 2 | | | | | | | | | | | |
| BAC8DZ-12191-B ★ | Diafragma (B) | | | | | 1 | | | | | | | | | | | | | | | |
| BAC9AZ-12191-A ★ | Diafragma (B) | | | | | 1 | | | | 1 | | | | | | | | | | | |
| BAC9DZ-12191-A ★ | Diafragma (B) | | | | | | | | 1 | | 1 | | | | | | | | | | |
| BAC8DZ-12191-C ★ | Primario-Secundario (A) | | | | | 1 | 2 | | 1 | 2 | | | | | | | | | | | |
| BAC9OZ-12191-B ★ | Diafragma (B) | | | | | | | 1 | | | | | | | | | | | | | |
| BAC8DZ-12192-D ★ | Diafragma (A) | | | | | 1 | | | | | | | 1 | | | | | | | | |
| BAC8DZ-12192-C | Secundario (A) | | | | | 1 | | | | | | | | | | | | | | | |
| BAC8DZ-12192-E | Diafragma (A) | | | | | 1 | | | | 1 | | | | | | | | | | | |
| BAC9DZ-12192-B ★ | Diafragma (A) | | | | | | | | 1 | | | | | | | | | | | | |
| BAC9OZ-12192-L ★ | Primario (B) | | | | | | 1 | 1 | | | 1 | | | | | | | | | | |
| BAD1DZ-12191-A ★ | Secundario (A) | | | | | | | | | | | | 1 | | | | | | | | |
| BAD1DZ-12191-D | Primario (B) | | | | | | | | | | | | 1 | | | | | | | | |
| BAD1DZ-12191-B | Secundario (B) | | | | | | | | | | | | | 1 | | | 1 | | | | |
| BAC9OZ-12191-L ★ | Secundario (B) | | | | | | 1 | 1 | | | 1 | | | | | | | | | | |
| BAD1DZ-12192-A | Primario (A) | | | | | | | | | | | | 1 | 1 | | | 1 | | | | |
| BAD1DZ-12192-D | Secundario (B) | | | | | | | | | | | | 1 | | | | | | | | |
| BAD1DZ-12192-B | Primario (B) | | | | | | | | | | | | | 1 | | | 1 | | | | |
| FFA-12191-A | Secundario (B) | | | | | | | | | | | 1 | | | | | | | | | |

(A) Distribuidor Argelite
(B) Distribuidor Buffalo

■ Uso con 80DR-12100-A/B/C
▲ Uso con 80DR-12100-D/E/F

PIEZAS PARA FALCON - FAIRLANE

| PIEZA NO | DESCRIPCION | LISTA | | | | | | | | | | | | | | | | | | | |
|-----------------------|----------------------------|-------|---|---|---|---|---|---|---|---|---|---|---|---|---|---|---|---|---|---|---|
| | | A | B | C | D | E | F | G | H | I | J | K | L | M | N | O | P | Q | R | S | T |
| BAD1TZ-12191-A ★ | diafragma (B) | | | | | | | | | | | 1 | | | | | | | | | |
| C2OZ-12192-A | primario (B) | | | | | | | | | | | 1 | | | | | | | | | |
| BAD1DZ-12191-C | secundario (A) | | | | | | | | | | | | | 1 | | | 1 | | | | |
| BAD3DZ-12191-A | secundario (B) | | | | | | | | | | | | | | 1 | | | 1 | | | |
| BAD3DZ-12192-A | primario (B) | | | | | | | | | | | | | | 1 | | | 1 | | | |
| BAD8DZ-12191-A | primario - secund. (A) | | | | | | | | | | | | 1 | | | 2 | | | 2 | | |
| BAD8DZ-12191-B | primario - secund. (B) | | | | | | | | | | | | | | | 2 | | | 2 | | |
| BAE0DZ-12191-A □ | Primario | | | | | | | | | | | | | | | | | | | 1 | |
| BAE0DZ-12191-B △ | Primario - Secundario | | | | | | | | | | | | | | | | | | | | 2 |
| BAE0DZ-12191-D □△ | Diafragma | | | | | | | | | | | | | | | | | | | 1 | 1 |
| BAE0DZ-12192-A □ | Secundario | | | | | | | | | | | | | | | | | | | 1 | |
| BAE1DZ-12192-A # | Conjunto resortes | | | | | | | | | | | | | | | | | | | | 1 |
| BAE1DZ-12192-C ○ | Conjunto resortes | | | | | | | | | | | | | | | | | | | 1 | |
| 7HA-12195 | TOPE — JUEGO AUXILIAR | | | | | | | 1 | | | 1 | 1 | | | | | | | | | |
| BAC8DZ-12210-A | LEVA (A) | | | | | 1 | 1 | | 1 | 1 | | | | | | | | | | | |
| B9AF-12210-A ★ | | | | | | | | 1 | | | 1 | | | | | | | | | | |
| BAC8DZ-12210-B | (B) | | | | | 1 | 1 | | | | | | | | | | | | | | |
| BAD1DZ-12210-A | (A) | | | | | | | | | | | | 1 | 1 | | 1 | 1 | | 1 | | |
| BAD1DZ-12210-B | (B) | | | | | | | | 1 | 1 | | | 1 | 1 | 1 | | 1 | 1 | | | |
| BAD1AZ-12210-A | | | | | | | | | | | | 1 | | | | | | | | | |
| BAD8DZ-12210-A | (B) | | | | | | | | | | | | | | | 1 | | | 1 | | |
| BAE0DZ-12210-A □△ | | | | | | | | | | | | | | | | | | | | 1 | 1 |
| BAE1DZ-12210-A # | | | | | | | | | | | | | | | | | | | | | 1 |
| BAE1DZ-12210-B ○ | | | | | | | | | | | | | | | | | | | | 1 | |
| 0BA-12213 ★ | RETEN — ROTOR | 1 | 1 | 1 | 1 | | | | | | | | | | | | | | | | |
| BAC8DZ-12213-A | (A) | | | | | 1 | 1 | | 1 | 1 | | | 1 | 1 | | 1 | 1 | | 1 | | |
| BAC8DZ-12213-B | (B) | | | | | 1 | 1 | | 1 | 1 | | | 1 | 1 | 1 | 1 | 1 | 1 | 1 | | |
| BAE0DZ-12213-A | | | | | | | | | | | | | | | | | | | | 1 | 1 |
| C0DF-12216-A | CABLE — TERMINAL PRIMARIO | 1 | 1 | 1 | 1 | | | | | | | | | | | | | | | | |
| BAC8DZ-12216-A | (A) | | | | | 1 | 1 | | 1 | 1 | | | 1 | 1 | | 1 | 1 | | 1 | | |
| BAC8DZ-12216-B | (B) | | | | | 1 | 1 | | 1 | 1 | | | 1 | 1 | 1 | 1 | 1 | 1 | 1 | | |
| C2OZ-12216-A | | | | | | | | 1 | | | 1 | 1 | | | | | | | | | |
| BAE0DZ-12216-A □△○ | | | | | | | | | | | | | | | | | | | | 1 | 1 |
| BAE1DZ-12216-A #○ | | | | | | | | | | | | | | | | | | | | 1 | 1 |
| 74BR-12230-A #○ | Tornillo - Platino a placa | | | | | | | | | | | | | | | | | | | 1 | 1 |
| 7RA-12264 | CABLE — PLATINO A MAZA | 1 | 1 | 1 | 1 | 1 | 1 | | 1 | 1 | | | 1 | 1 | 1 | 1 | 1 | 1 | 1 | | |
| B9AF-12264-A | | | | | | | | 1 | | | 1 | 1 | | | | | | | | | |
| 74BR-12264-A #○ | | | | | | | | | | | | | | | | | | | | 1 | 1 |
| DC-6 (7RA-12300-C) | CONDENSADOR | 1 | 1 | 1 | 1 | | | | | | | | | | | | | | | | |
| R-DC-13(75BR-12300-A) | | | | | | | | 1 | | | 1 | 1 | | | | | | | | | |
| R-DC-34(BAC8DZ/A) | | | | | | 1 | 1 | | 1 | 1 | | | 1 | 1 | 1 | 1 | 1 | 1 | 1 | | |
| R-DC-36 □△ | | | | | | | | | | | | | | | | | | | | 1 | 1 |
| R-DC-37 #○ | | | | | | | | | | | | | | | | | | | | 1 | 1 |
| BAC8DZ-12320-A | JUNTA — CONEXION DE VACIO | | | | | 1 | 1 | | 1 | 1 | | | 1 | 1 | 1 | 1 | | 1 | 1 | | |
| B7A-12320-A | | | | | | | | 1 | | | 1 | 1 | | | | | | | | | |

(A) Distribuidor Argelite □ Uso con 80DR-12100-A
 (B) Distribuidor Buffalo △ Uso con 80DR-12100-B

○ Uso con 80DR-12100-F
 # Uso con 80DR-12100-D

PIEZAS PARA FALCON – FAIRLANE

| | | |
|---------------------------|-----------------------------------------------|----------------|
| (A) Distribuidor Argelite | <input type="checkbox"/> Uso con 80DR-12100-A | # 80DR-12100-D |
| (B) Distribuidor Buffalo | <input type="checkbox"/> Uso con 80DR-12100-B | ○ 80DR-12100-F |

PIEZAS PARA FALCON – FAIRLANE

| PIEZA Nº | DESCRIPCION | LISTA | | | | | | | | | | | | | | | | | | | |
|-------------------|---------------------------------|-------|---|---|---|---|--|--|--|--|--|--|--|--|--|--|--|--|--|--|--|
| | | U | V | W | X | Y | | | | | | | | | | | | | | | |
| BAE1DZ-12A075-A ◇ | BUJE - TOPE | U | | | | | | | | | | | | | | | | | | | |
| 74BR-12A075-A | | | | | | Y | | | | | | | | | | | | | | | |
| D5TZ-12A096-A | PLACA Y CONECTOR | | V | W | | | | | | | | | | | | | | | | | |
| D5TZ-12A096-B | | | | | X | | | | | | | | | | | | | | | | |
| D5DZ-12A099-A | INDUCIDO | | V | W | X | | | | | | | | | | | | | | | | |
| 305015-S | Espina elástica | | V | W | X | | | | | | | | | | | | | | | | |
| D5TZ-12A112-B | ESTATOR | | V | W | X | | | | | | | | | | | | | | | | |
| 351826-S | Anillo seguro | | V | W | X | Y | | | | | | | | | | | | | | | |
| 74BR-12135-A ◇ | ACEITERA | U | | | | Y | | | | | | | | | | | | | | | |
| C0DF-12143-A | | | V | W | X | | | | | | | | | | | | | | | | |
| BAC0DF-12143-A ◇ | JUNTA - BASE | U | | | | Y | | | | | | | | | | | | | | | |
| BAE0DZ-12143-A ● | | U | | | | | | | | | | | | | | | | | | | |
| BAE0DZ-12144-A ● | RETEN TAPA | 2 | | | | | | | | | | | | | | | | | | | |
| 74BR-12144-A ◇ | | 2 | | | | Y | | | | | | | | | | | | | | | |
| BAE0DZ-12151-A ● | | U | | | | | | | | | | | | | | | | | | | |
| 76BR-12151-A ◇ | | U | | | | Y | | | | | | | | | | | | | | | |
| BA-31801-S | Arandela retén brazo vacío | U | | | | | | | | | | | | | | | | | | | |
| BA-355068-S | Tornillo fijación plaqueta | U | | | | | | | | | | | | | | | | | | | |
| R-DP-36 ◇ | JUEGO DE PLATINOS | U | | | | Y | | | | | | | | | | | | | | | |
| R-DP-38 ● | | U | | | | | | | | | | | | | | | | | | | |
| BA-355067-S ● | Tornillo - Fijación platinos | U | | | | | | | | | | | | | | | | | | | |
| BAE0DZ-12175-A ● | EJE Y LEVA | U | | | | | | | | | | | | | | | | | | | |
| BAE1TZ-12175-A ◇ | | U | | | | | | | | | | | | | | | | | | | |
| 81BR-12175-A | | | | | | Y | | | | | | | | | | | | | | | |
| BAE1DZ-12177-A ◇ | RETEN - EXCENTRICO (Hasta 8-82) | U | | | | | | | | | | | | | | | | | | | |
| 81BR-12177-A | (Desde 82/) | U | | | | Y | | | | | | | | | | | | | | | |
| BAE0DZ-12A177-A | RESORTE - RETEN DE ROTOR | U | | | | | | | | | | | | | | | | | | | |
| 74BR-12178-A ◇ | ARANDELA - Antifricción | U | | | | Y | | | | | | | | | | | | | | | |
| 74BR-12179-A ◇ | Espaciadora antirruído | U | | | | Y | | | | | | | | | | | | | | | |
| 74BR-12179-B ◇ | Espaciadora | U | | | | Y | | | | | | | | | | | | | | | |
| BAE0DZ-12179-A ● | Contrapeso | U | | | | | | | | | | | | | | | | | | | |
| BAE0DZ-12188-A ● | JUEGO DE CONTRAPESOS | U | | | | | | | | | | | | | | | | | | | |
| BAE1DZ-12188-B ◇ | | U | | | | | | | | | | | | | | | | | | | |
| 74BR-12188-A | | | | | | Y | | | | | | | | | | | | | | | |
| BAE0DZ-12191-C ● | RESORTE - Primario | U | | | | | | | | | | | | | | | | | | | |
| BAE0DZ-12191-F ● | - Diafragma | U | | | | | | | | | | | | | | | | | | | |
| C5AZ-12192-A ◇ | - Secundario | | | | X | | | | | | | | | | | | | | | | |
| C5AZ-12192-C | - Secundario | | | W | | | | | | | | | | | | | | | | | |
| C5AZ-12192-DAM | - Primario | | | | X | | | | | | | | | | | | | | | | |
| C5AZ-12192-F | - Primario | | V | W | | | | | | | | | | | | | | | | | |
| D3AZ-12192-A | - Secundario | | V | | | | | | | | | | | | | | | | | | |
| BAE0DZ-12192-C ● | - Secundario | U | | | | | | | | | | | | | | | | | | | |
| BAE1DZ-12192-B ◇ | - Conjunto | U | | | | | | | | | | | | | | | | | | | |
| BAE2DZ-12192-A | - Conjunto | | | | | Y | | | | | | | | | | | | | | | |
| BAE0DZ-12210-A ● | LEVA | U | | | | | | | | | | | | | | | | | | | |

● Uso con 80DR-12100-C

◇ Uso con 80DR-12100-E

- Uso con 80DR-12100-C
- ◇ Uso con 80DR-12100-E.

PIEZAS PARA FALCON - FAIRLANE

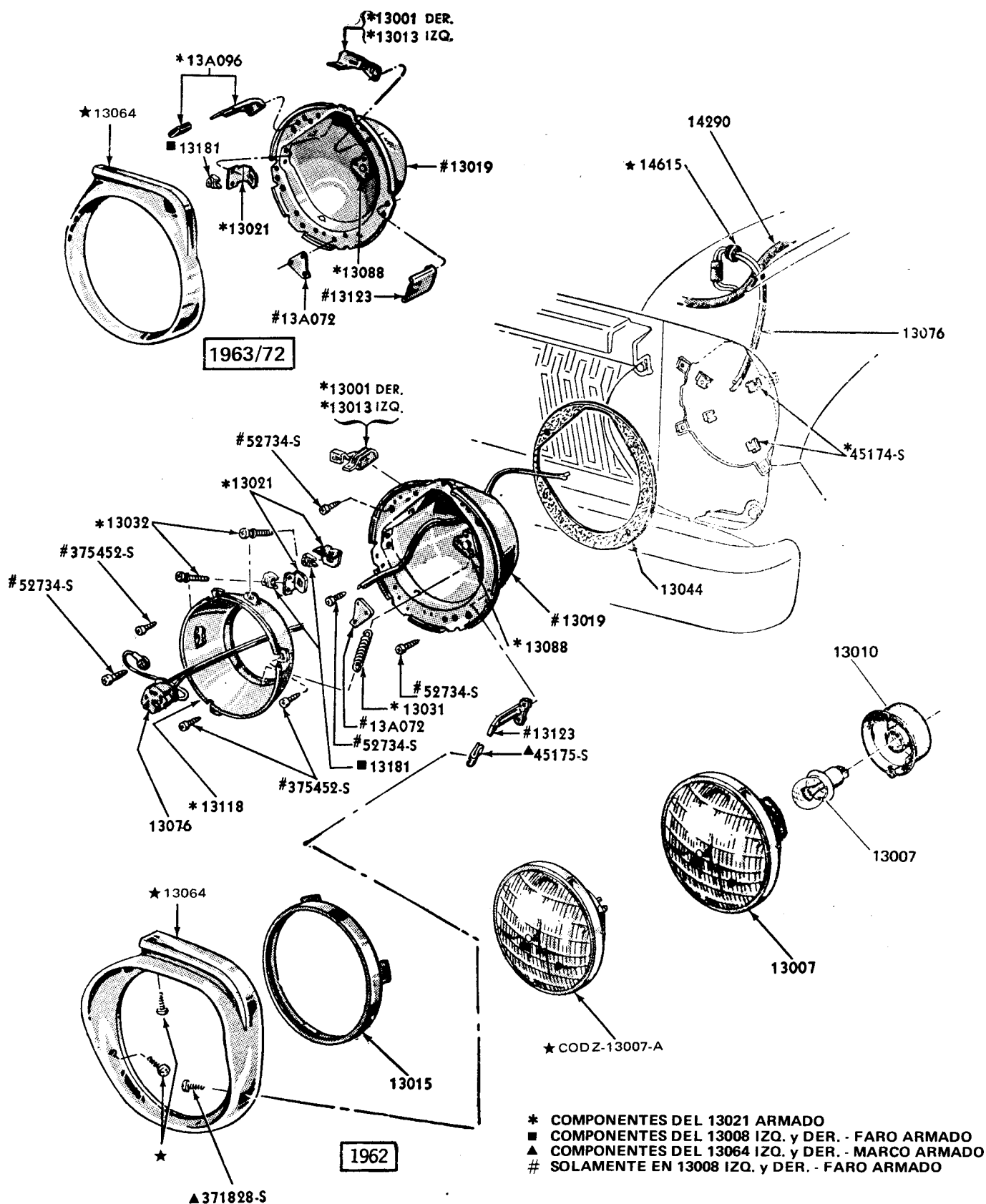

PIEZAS PARA FALCON — FAIRLANE



Av. RIVADAVIA 6109
Tel. 632-5071/79 50 INT.
DEPTO. SERVICIO YERBAL 1578/98 - 1602/98
DEPTO. REPUESTOS YERBAL 1612
1406 - CAPITAL FEDERAL

SU CONCESIONARIO

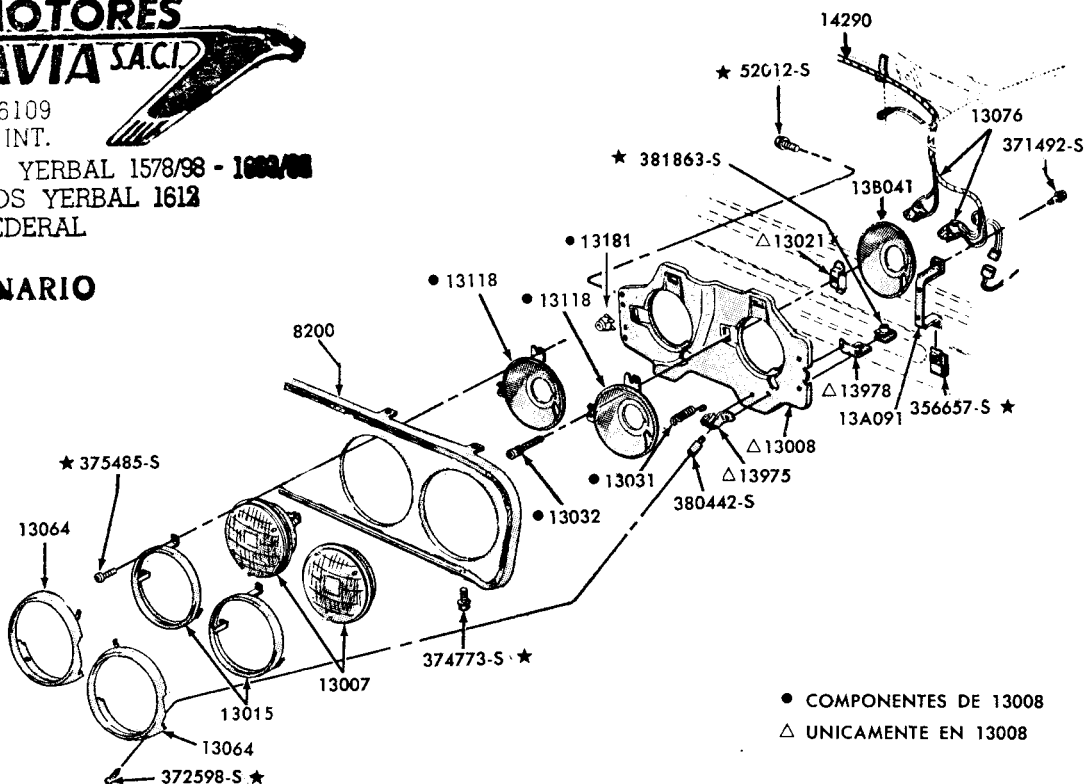

“TÍPICO” FARO DOBLE Y COMPONENTES - FALCON 1970/72

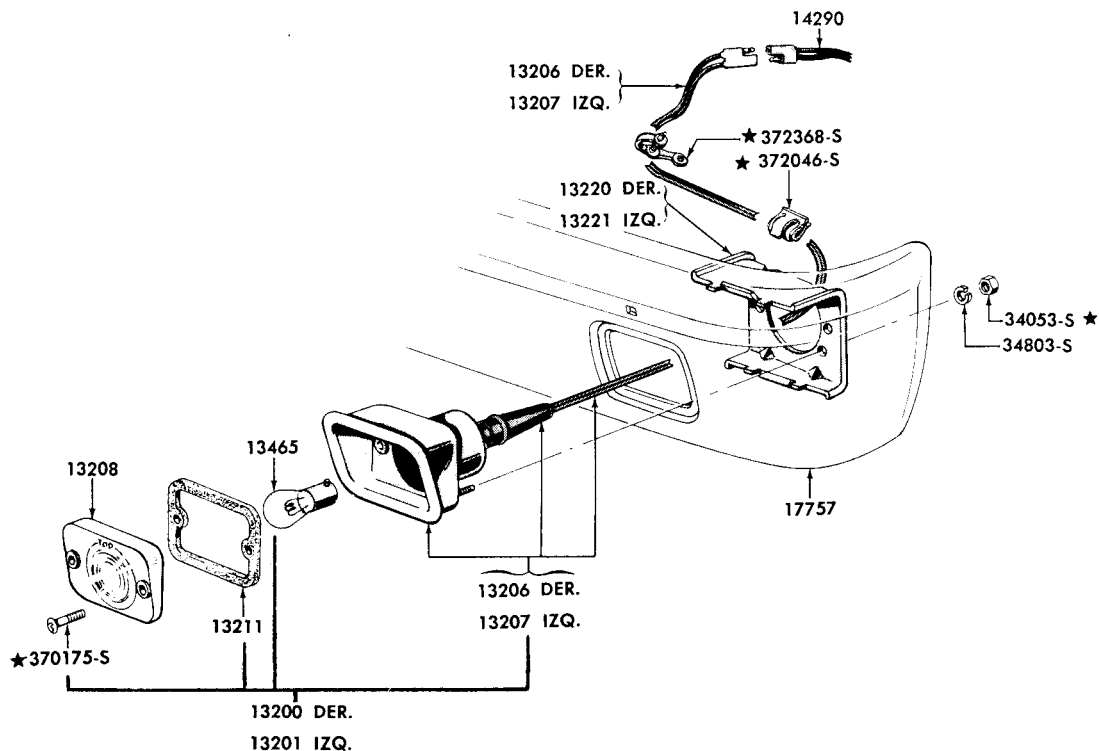

“TÍPICO” FARO ESTACIONAMIENTO Y COMPONENTES - FALCON 1962/72

PIEZAS PARA FALCON - FAIRLANE

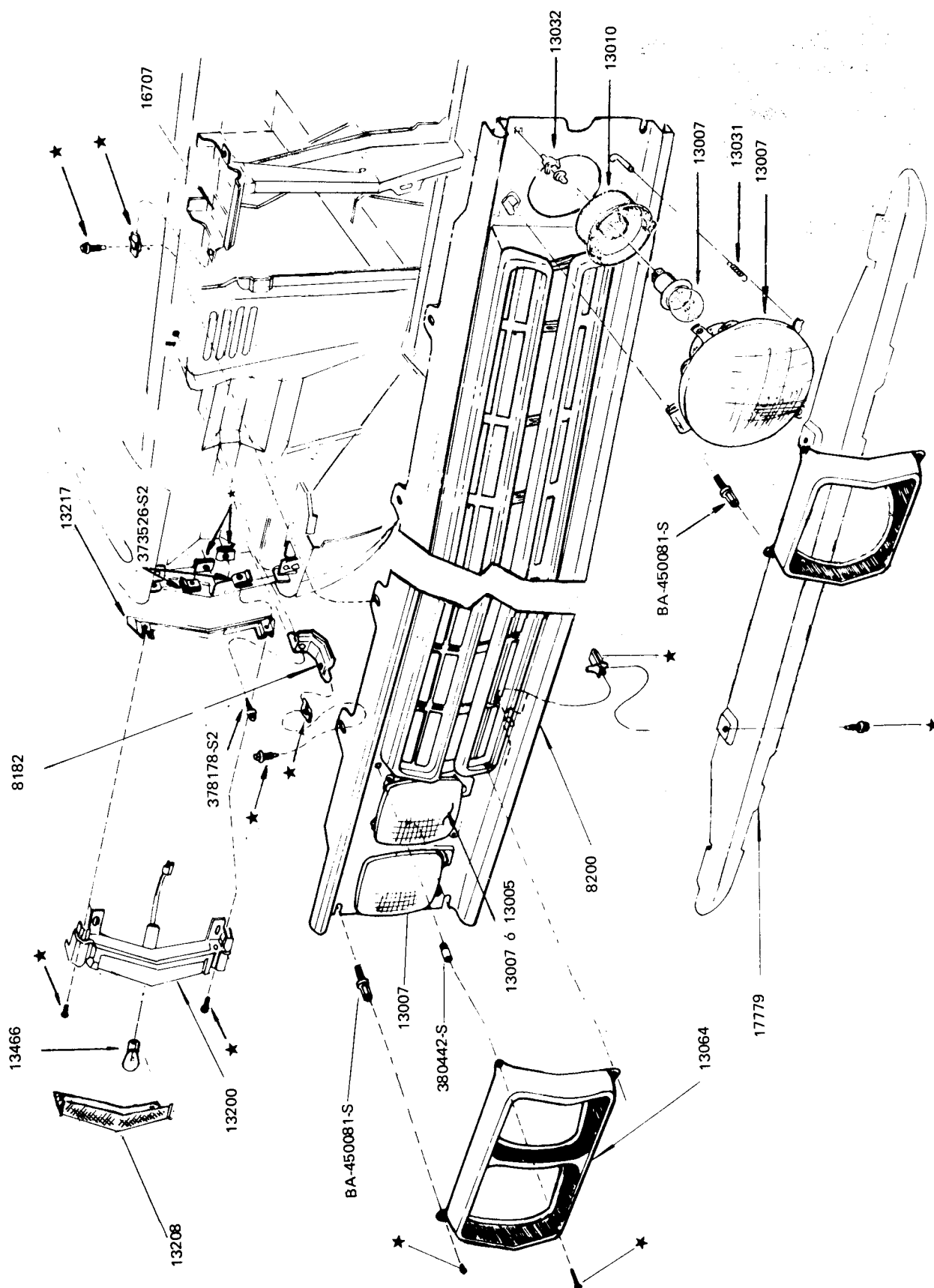

PIEZAS PARA FALCON – FAIRLANE

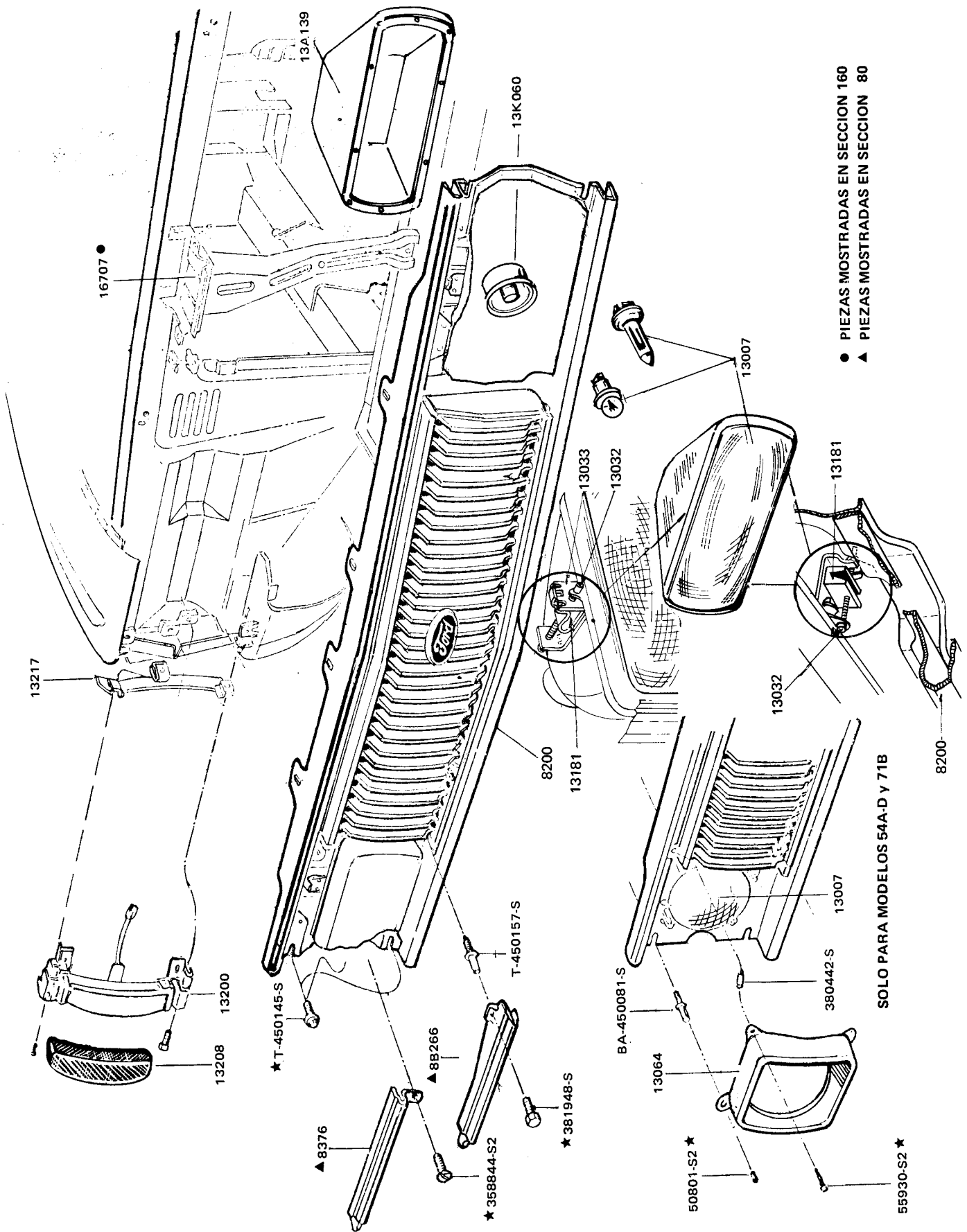

● PIEZAS MOSTRADAS EN SECCION 160
▲ PIEZAS MOSTRADAS EN SECCION 80

SOLO PARA MODELOS 54A-D y 71B

"TÍPICO" FAROS DELANTEROS FALCON 1978/7-82

PIEZAS PARA FALCON — FAIRLANE



Av. RIVADAVIA 6109

Tel. 632-5071/79 50 INT.

DEPTO. SERVICIO YERBAL 1578/98 - 1600/98

DEPTO. REPUESTOS YERBAL 1612

1408 - CAPITAL FEDERAL

SU CONCESIONARIO

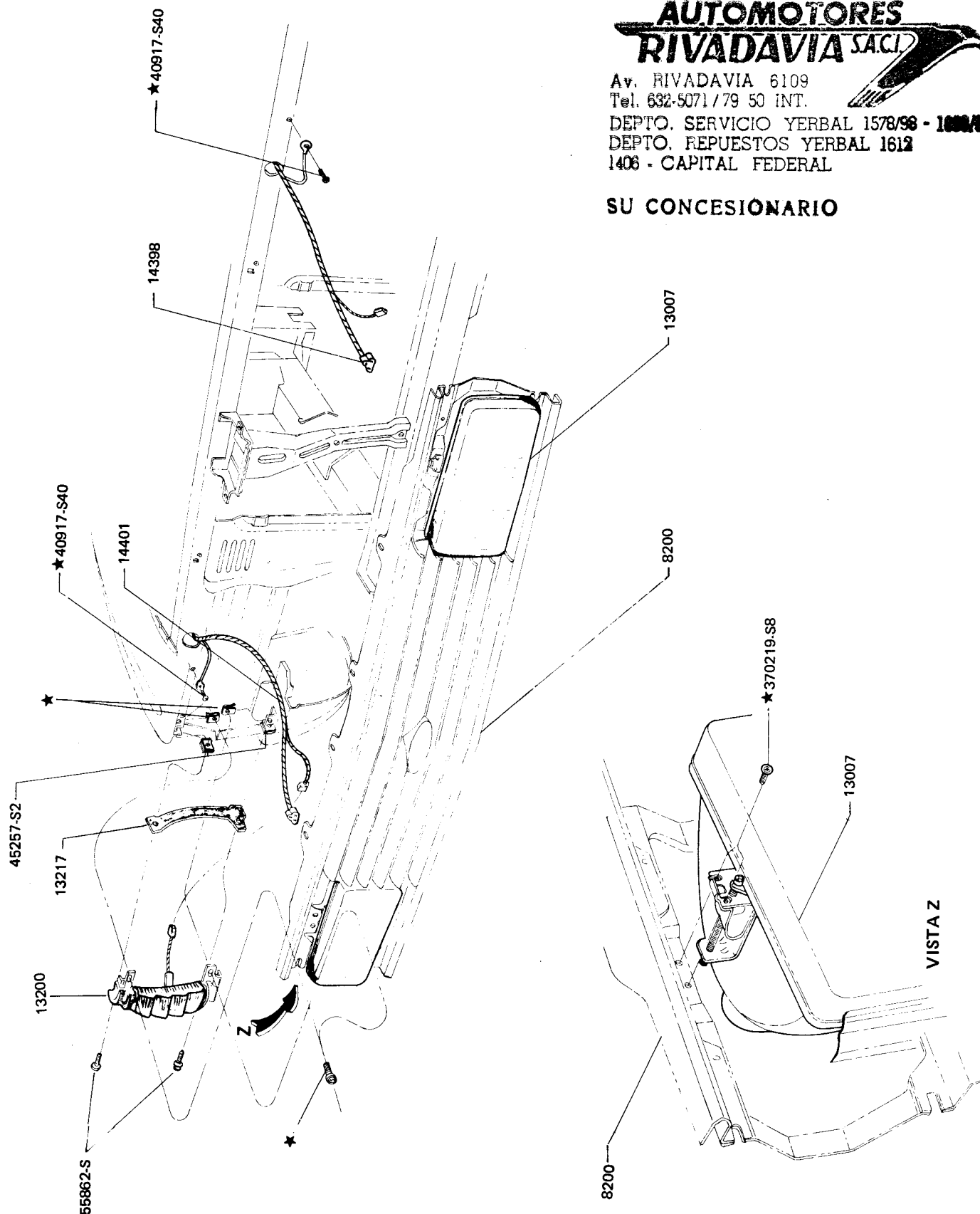

PIEZAS PARA FALCON - FAIRLANE

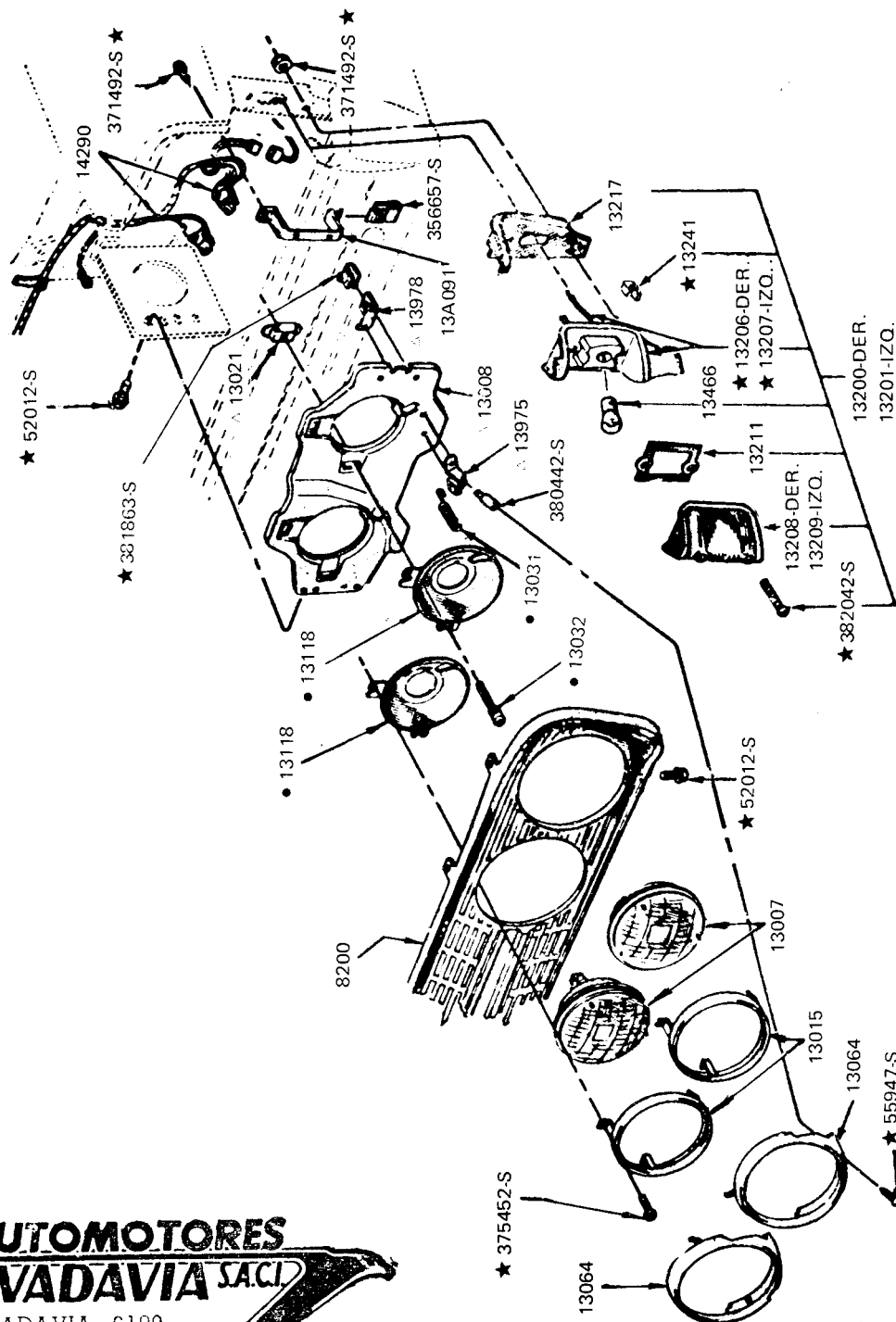

**AUTOMOTORES
RIVADAVIA S.A.C.I.**

Av. RIVADAVIA 6109
Tel. 632-5071 / 79 50 INT.

DEPTO. SERVICIO YERBAL 1578/98 - 1602/98
DEPTO. REPUESTOS YERBAL 1612
1406 - CAPITAL FEDERAL

SU CONCESIONARIO

● Componentes de 13008

△ Unicamente en 13008

PIEZAS PARA FALCON - FAIRLANE

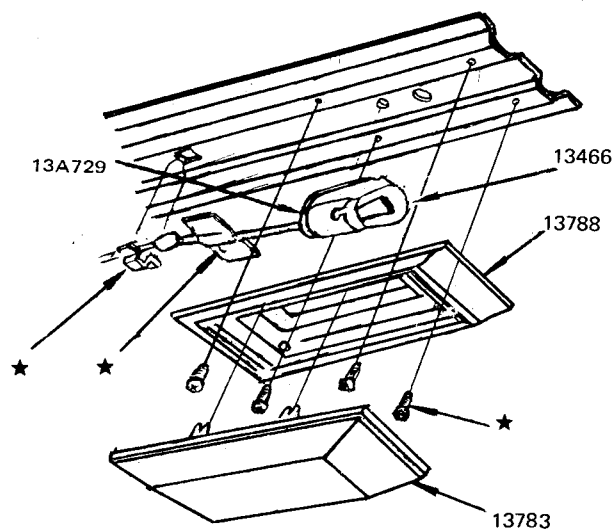
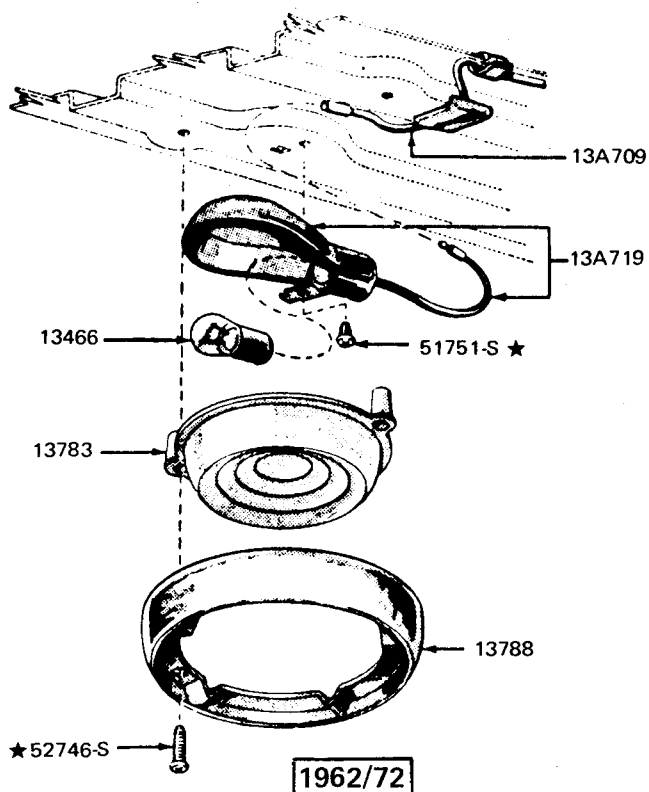

LUZ DE CORTESIA Y PARTES COMPONENTES - FALCON

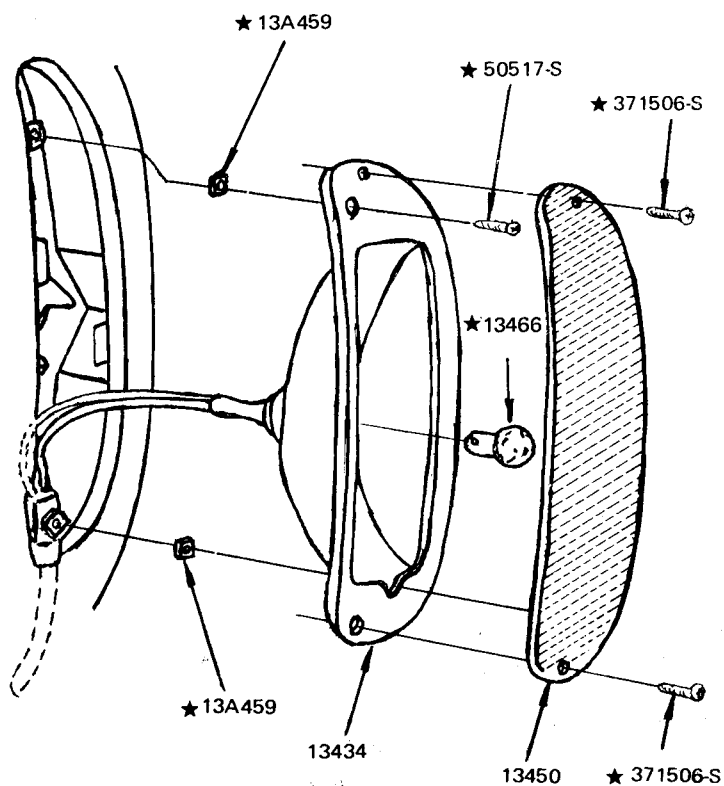
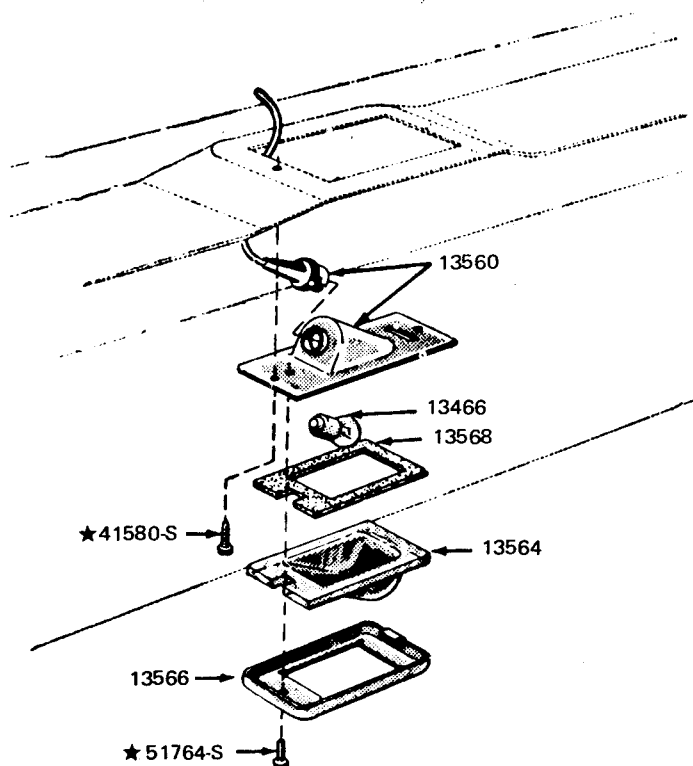

Luz de Patente - Falcon 1962/7-82
y Ranchero 1973/7-82

Faro trasero y componentes - Ranchero 1973/

PIEZAS PARA FALCON — FAIRLANE

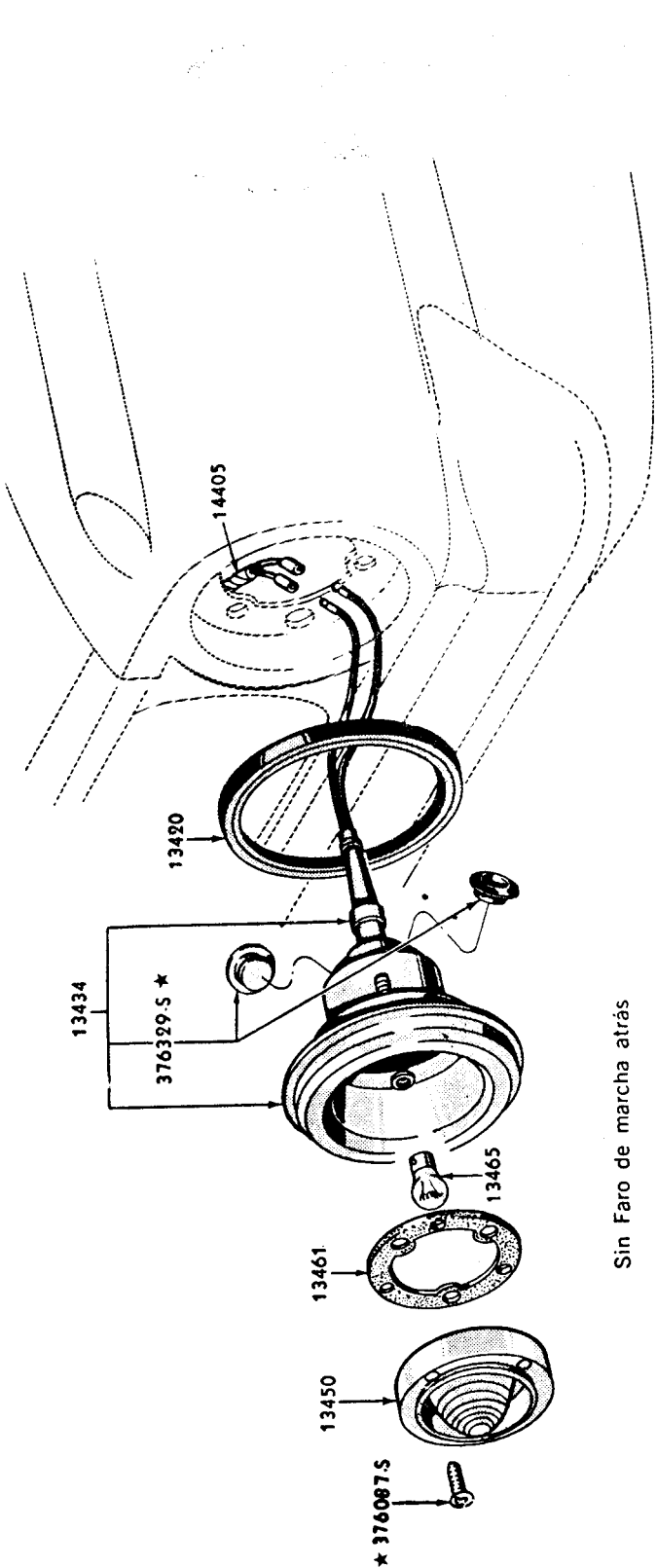

Sin Faro de marcha atrás
Usado en coche Standard 54.

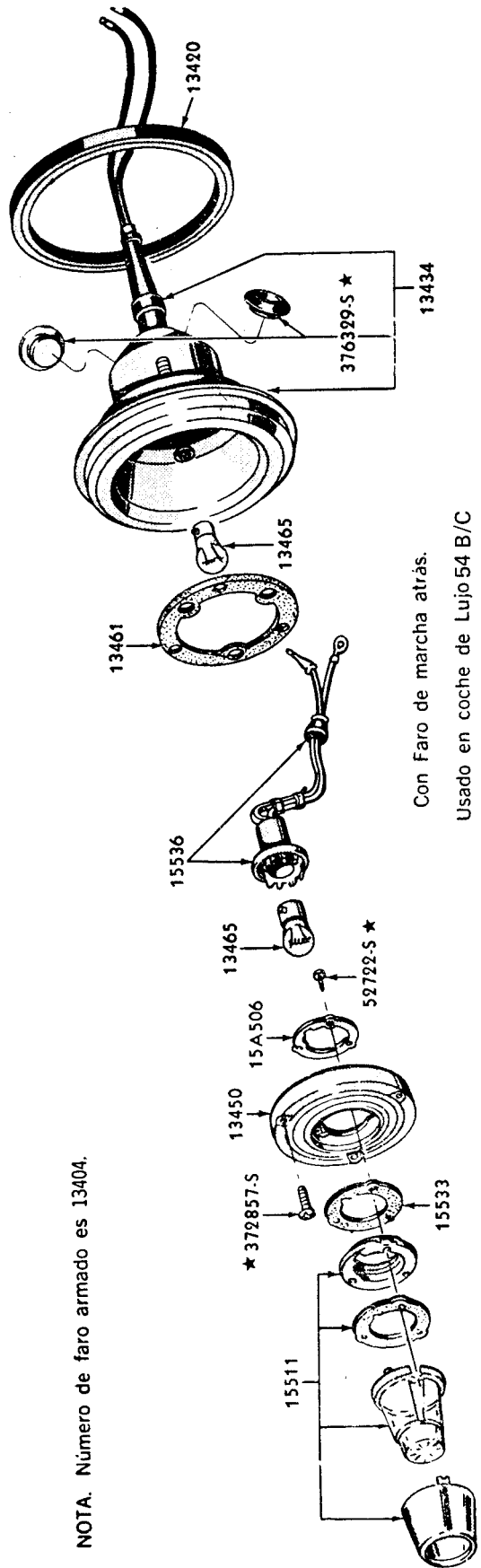

Con Faro de marcha atrás.
Usado en coche de Lujo 54 B/C

NOTA. Número de faro armado es 13404.

PIEZAS PARA FALCON — FAIRLANE

AUTOMOTORES RIVADAVIA S.A.C.I.

Av. RIVADAVIA 6109

Tel. 632-5071/79 50 INT.

DEPTO. SERVICIO YERBAL 1578/98 - 1406

DEPTO. REPUESTOS YERBAL 1612

1406 - CAPITAL FEDERAL

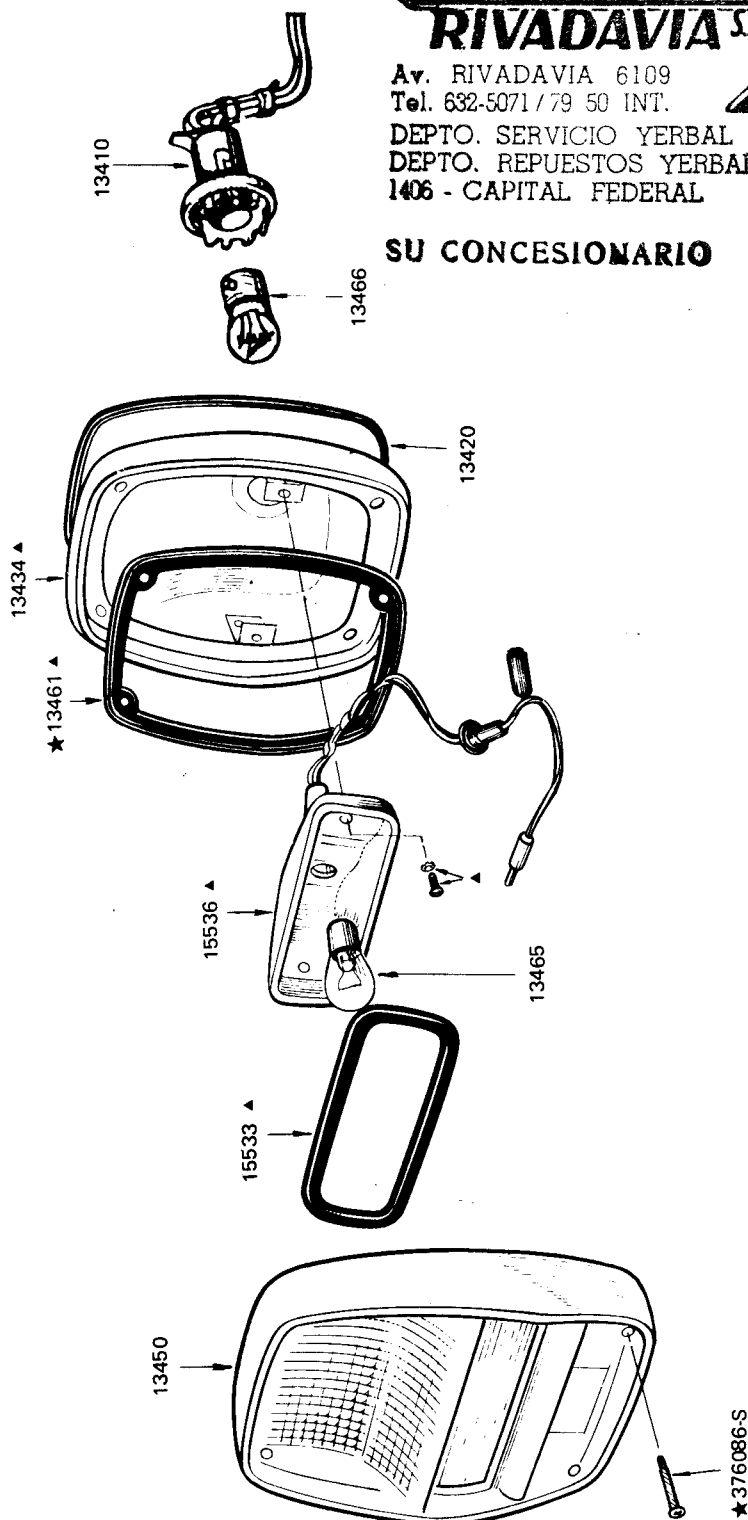
SU CONCESIONARIO

▲ Suministrado unicamente en 13404 - Faro armado.

PIEZAS PARA FALCON - FAIRLANE

**AUTOMOTORES
RIVADAVIA S.A.C.I.**

Av. RIVADAVIA 6109

Tel. 632-5071/79 50 INT.

DEPTO. SERVICIO YERBAL 1578/98 - 1600/00

DEPTO. REPUESTOS YERBAL 1612

1406 - CAPITAL FEDERAL

SU CONCESIONARIO

▲ SUMINISTRADO UNICAMENTE EN 13404
FARO ARMADO.

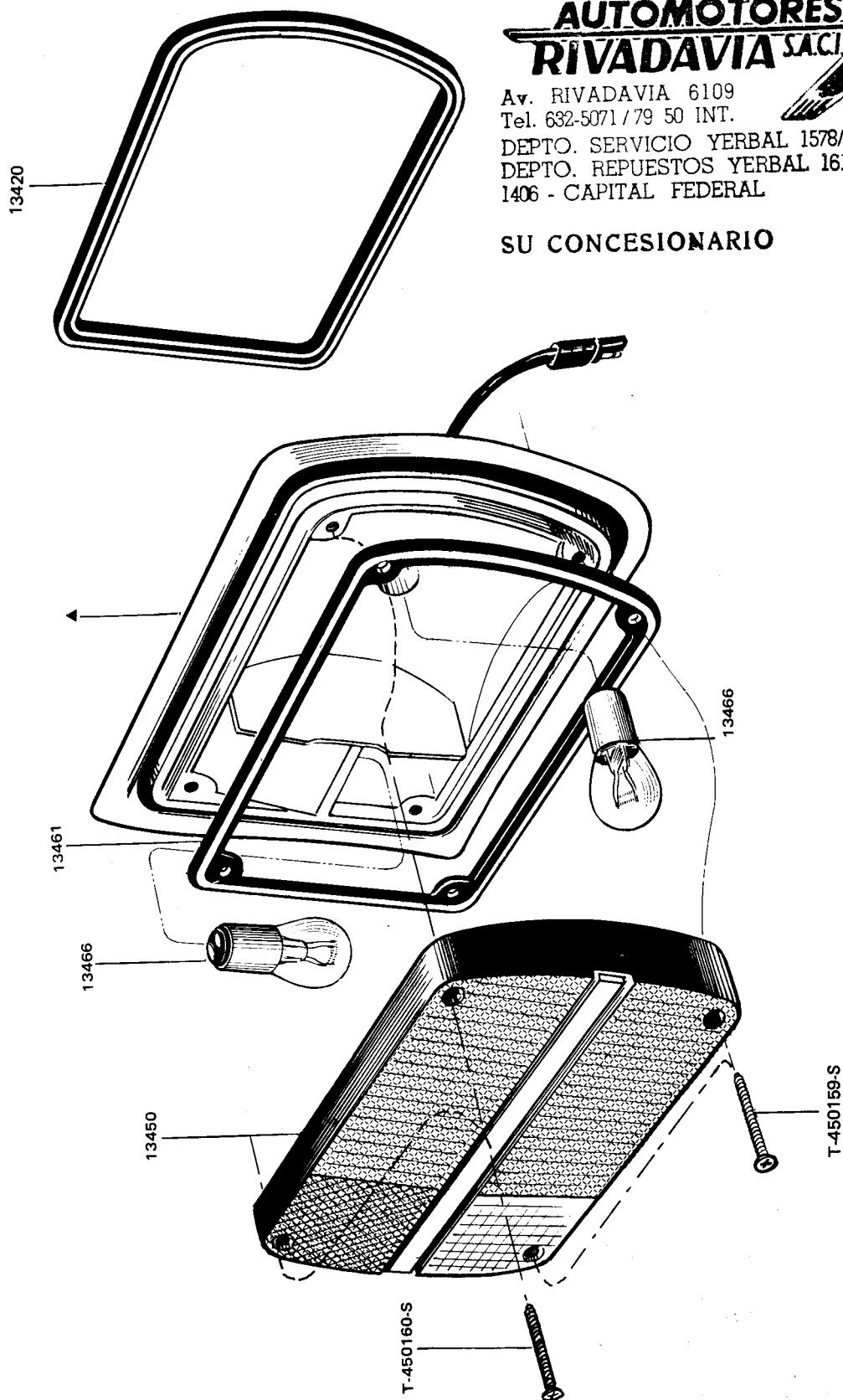

PIEZAS PARA FALCON - FAIRLANE

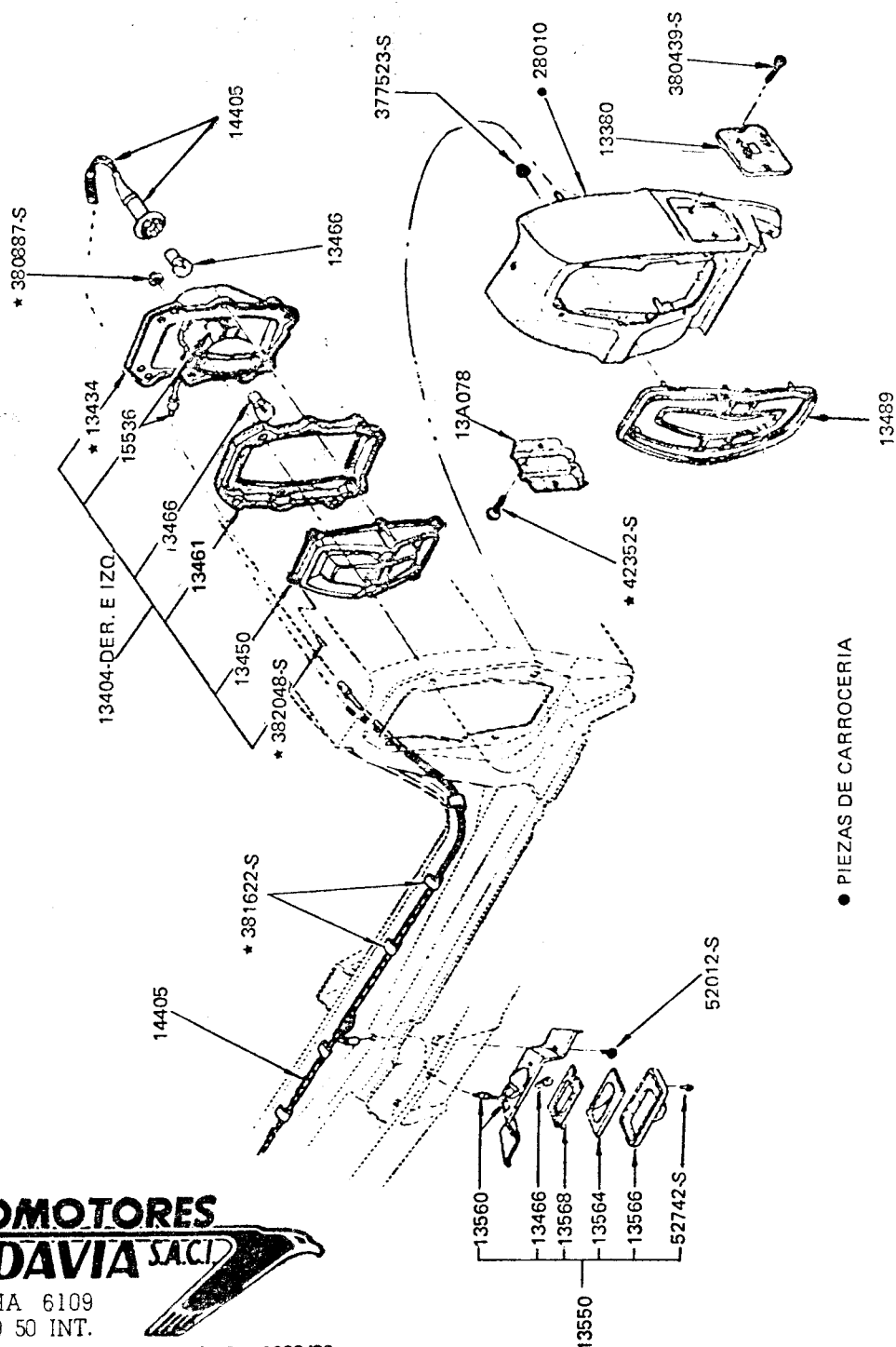

● PIEZAS DE CARROCERIA

**AUTOMOTORES
RIVADAVIA S.A.C.I.**

Av. RIVADAVIA 6109

Tel. 632-5071 / 79 50 INT.

DEPTO. SERVICIO YERBAL 1578/98 - 1608/98

DEPTO. REPUESTOS YERBAL 1612

1406 - CAPITAL FEDERAL

SU CONCESIONARIO

1/25-2-83

SECCION 130 - 2

PIEZAS PARA FALCON - FAIRLANE

| PIEZA Nº | DESCRIPCION | MODELO | AÑO | CANT. |
|----------------------------------------------------------------------------------------------------------------|-----------------------------------------------------------------------------------------------------------------------------------------------------------------------------------------------------|--------------------------------------------------|-----------------------------------------------------------------|---------------------------------------|
| 13010 BAD00Z-13010-A BAD3DZ-13010-A BAD3DZ-13010-B BAD5DZ-13010-A BAD8DZ-13010-A | SELLO - LAMPARA FARO DELANTERO (Ver 13K060) Uso con faros dobles Uso con luz alta Uso con luz alta y baja Cibie Fitam Luz alta - Halógena - H1 Fitam Cibie Halógena | X B B X X X B X | 70/72 70/76 70/82 73/ 73/ 73/78 77/82 78/ | 4 2 2 2 2 2 2 2 |
| 13011 BAD3DZ-13011-A | CONECTOR - LAMPARA HALOGENA - H1 | X B | 73/78 73/82 | 2 2 |
| 13015 ★ C9DZ-13015-A C7AZ-13015-B | ARO - RETEN FARO DELANTERO Faros dobles | X B X | 62/10-72 69/82 70/72 | 2 4 4 |
| 13A024 C0TZ-13A024-A | INTERRUPTOR - CAMBIO DE LUCES | X B | 62/ 69/82 | 1 1 |
| 13031 ★ C2OZ-13031-A C6OZ-13031-C BAD0DZ-13031-A BAD3DZ-13031-A BAD3DZ-13031-B | RESORTE - ANILLO AJUSTE FARO DELANTERO Faros dobles Faros dobles Faros simples | X B X X X X X X | 62/70 69/82 70/72 70/72 73/78 73/4-75 75/7-82 | 2 4 4 2 8 4 4 |
| 13032 C2OZ-13032-A C8OZ-13032-A BAD3DZ-13032-A BAD8DZ-13032-A BAD8DZ-13032-B | TORNILLO - AJUSTE FARO DELANTERO Con tuerca Faro rectangular (inferior) Faro rectangular (superior) | X B X X X (54A, D; 97A, B) X X | 62/70 69/82 70/72 73/78 78/ 78/ 78/ | 8 4-8 4-8 4-8 4 4 2 |
| 13033 BAD8DZ-13033-A | PLACA RESORTE - AJUSTE FARO DELANTERO Faro rectangular | X | 78/ | 2 |
| 13B041 ★ BAD0DZ-13B041-A | CUBIERTA - ABERTURA FARO DELANTERO Uso con faros dobles | X | 70/72 | 2 |
| 13K047 BAD5DZ-13K047-A BAE0DZ-13K047-A BAE0DZ-13K047-A | RELAY DE LUCES HALOGENAS Y A/A A/A Modelo 8 - Solamente (3 terminales) A/A Modelo 8 - Solamente (5 terminales) | B X X | 73/82 73/7-82 78/7-82 | 1 1 1 |

PIEZAS PARA FALCON – FAIRLANE

| PIEZA Nº | DESCRIPCION | MODELO | AÑO | CANT. |
|-------------------|-----------------------------------------------------|--------|---------|-------|
| 13K060 | CAPUCHON - FARO DELANTERO (Ver básico 13010) | | | |
| 76BR-13K060-A | Fitam | X | 78/ | 2 |
| 76BR-13K060-B | Cibie | X | 63/72 | 2 |
| | | X | 78/ | 2 |
| 13064 | MARCO - FARO DELANTERO | | | |
| C3DZ-13064-A ★ | Izq. | X | 63/65 | 1 |
| C3DZ-13064-B ★ | Der. | X | 63/65 | 1 |
| BAC6DZ-13064-A ★ | Der. | X | 66/70 | 1 |
| BAC6DZ-13064-B ★ | Izq. | X | 66/70 | 1 |
| C8OZ-13064-A | Der. - Ext. | B | 69/82 | 1 |
| C8OZ-13064-B | Izq. - Ext. | B | 69/82 | 1 |
| C8OZ-13064-C | Der. - Int. | B | 69/82 | 1 |
| C8OZ-13064-D | Izq. - Int. | B | 69/82 | 1 |
| BAD0DZ-13064-A | Der. - Int. - Faros dobles | X | 70/72 | 1 |
| BAD0DZ-13064-B | Izq. - Int. - Faros dobles | X | 70/72 | 1 |
| BAD0DZ-13064-C | Der. - Ext. - Faros dobles | X | 70/72 | 1 |
| BAD0DZ-13064-D | Izq. - Ext. - Faros dobles | X | 70/72 | 1 |
| BAD0DZ-13064-E | Der. | X | 70/72 | 1 |
| BAD0DZ-13064-F | Izq. | X | 70/72 | 1 |
| BAD3DZ-13064-A | Faros dobles | X | 73/4-78 | 2 |
| BAD3DZ-13064-B | | X | 73/4-78 | 2 |
| BAD8DZ-13064-A | | X | 78/7-82 | 2 |
| | 38044-S ★ - Tuerca plástica | X | 73/4-78 | 2 |
| 13B065 | SOPORTE - CARCASA FARO DELANTERO | | | |
| C8OZ-13B065-A | Der. | B | 69/82 | 1 |
| C8OZ-13B065-B | Izq. | B | 69/82 | 1 |
| 13076 | CABLE - FARO DELANTERO | | | |
| BAC0DF-13076-A ★ | Relevador | X | 64/70 | 2 |
| BAD0DZ-13076-A | | X | 62/72 | 2 |
| 13A078 ★ | SOPORTE - REFLECTOR LATERAL | | | |
| C8OZ-13A078-B1 | | B | 69/72 | 2 |
| | 380439-S ★ Tornillo 8-18 x .62" | B | 69/72 | 4 |
| 13A091 | SOPORTE - CUERPO FARO DELANTERO | | | |
| BAD0DZ-13A091-A ★ | Uso con faros dobles | X | 70/72 | 2 |
| 13118-9 | ANILLO - AJUSTE FARO DELANTERO | | | |
| C1DZ-13118-A ★ | | X | 62/70 | 2 |
| C8OZ-13118-A | Ext. - der. | B | 69/82 | 1 |
| | | X | 70/72 | 1 |
| C8OZ-13118-B | Int. - der. | B | 69/82 | 1 |
| | | X | 70/72 | 1 |

SECCION 130 - 4

PIEZAS PARA FALCON – FAIRLANE

| PIEZA Nº | DESCRIPCION | MODELO | AÑO | CANT. |
|------------------------------------------------------------------------------------------------------------------------------------------------------------------------------------------------------------------------------------------------------|---------------------------------------------------------------------------------------------------------------------------------------------------------------------------------------------------------------------------------------------------------|----------------------------------------------------------------------------------------|-----------------------------------------------------------------------------------------------------------------------------------|-------------------------------------------------------------------------|
| 13118-9 C8OZ-13119-A C8OZ-13119-B | ANILLO – AJUSTE FARO DELANTERO Ext. - Izq. Int. - Izq. | B X B X | 69/82 70/72 69/82 70/72 | 1 1 1 1 |
| 13A138-9 BAD8DZ-13A138-A BAD8DZ-13A139-A | CUBIERTA – PROTECTOR FARO DELANTERO Faro rectangular - Der. Faro rectangular - Izq. | X X | 78/ 78/ | 1 1 |
| 13181 C2TZ-13181-A BAD3DZ-13181-A BAD8DZ-13181-A BAD8DZ-13181-B | TUERCA – AJUSTE FARO DELANTERO Faro rectangular - (inferior) Faro rectangular - (superior) | X X B X X | 62/70 70/ 69/82 78/ 78/ | 4 4-8 4-8 4 2 |
| 13200-1 C3DB-13200-A C3DB-13201-A BAD3DZ-13200-A ▲ BAD3DZ-13201-A ▲ BAD3OZ-13200-A ● BAD3OZ-13201-A ● BAD8DZ-13200-B BAD8DZ-13201-B BAE2DZ-13200-A BAE2DZ-13201-B | FARO ESTACIONAMIENTO – CONJUNTO Der. Izq. Der. Izq. Der. Izq. Der. Izq. Der. Izq. Der. Izq. BA-450081-S Tornillo y arandela 373526-S2 Tuerca elástica 45257-S2 Tuerca elástica 55862-S2 Tornillo | X X X X X B B X X X X X X X X X X X | 63/72 63/72 73/4-78 73/4-78 69/82 69/82 73/7-82 78/7-82 82/ 82/ 73/ 73/7-82 82/ 82/ 82/ | 1 1 1 1 1 1 1 1 1 1 1 4 4 4 4 |
| 13206-7 ★ C2DZ-13206-A C2DZ-13207-A | CUERPO – FARO ESTACIONAMIENTO Der. Izq. | X X | 62/72 62/72 | 1 1 |
| 13208-9 ★ C2DB-13208-B C8OZ-13208-A C8OZ-13209-A BAD3DZ-13208-A BAD3DZ-13209-A BAD3OZ-13208-A BAD3OZ-13209-A BAD3DZ-13208-B BAD3DZ-13209-B BAD8DZ-13208-B BAD8DZ-13209-B BAE2DZ-13208-A BAE2DZ-13209-A | PLASTICO – FARO ESTACIONAMIENTO Der. Izq. Der. Izq. Der. Izq. Der. Izq. Der. Izq. Der. Izq. Der. Izq. | X B B X X B B X (54E) X (54E) X X X X X | 62/72 69/72 69/72 73/4-78 73/4-78 73/82 73/82 73/4-78 73/4-78 78/7-82 78/7-82 82/ 82/ | 2 1 1 1 1 1 1 1 1 1 1 1 1 |
| 13211 ★ C2DB-13211-A | JUNTA – PLASTICO FARO ESTACIONAMIENTO | X | 62/72 | 2 |

▲ Para Sprint cambiar el plástico.

● Para años 69/73 cambiar el plástico.

PIEZAS PARA FALCON — FAIRLANE

| PIEZA Nº | DESCRIPCION | MODELO | AÑO | CANT. |
|----------------------------------------------------------------------------------------------------------------------------------------------------------------------------------------------------------------------------------------------------------------------------------------------------------------------------------------------------------------------------------------|-------------------------------------------------------------------------------------------------------------------------------------------------------------------------------------------------------------------------------------------------------------------------------------|---------------------------------------------------------------------------------------------------|-----------------------------------------------------------------------------------------------------------------------------------------------------------------------|---------------------------------------------------------------------------------------------|
| 13211 C8OZ-13211-A BAD3DZ-13211-A BAD8DZ-13211-B | JUNTA - PLASTICO FARO ESTACIONAMIENTO | B X X | 69/82 73/4-78 78/ | 2 2 2 |
| 13217 C8OZ-13217-A C8OZ-13217-B BAD3DZ-13217-A BAD3DZ-13217-B BAD8DZ-13217-A BAD8DZ-13217-B | ALMOHADILLA - FARO ESTACIONAMIENTO Der. Izq. Der. Izq. Der. Izq. | B B X X X X | 69/82 69/82 73/78 73/4-78 78/ 78 | 1 1 1 1 1 1 |
| 13220-1 C2DZ-13220-A ★ C2DZ-13221-A | RETEN - FARO ESTACIONAMIENTO Der. Izq. | X X | 62/72 62/72 | 1 1 |
| 13304 C0DF-13304-A | PLACA - INTERRUPTOR INDICADOR DE VIRAJES | X | 62/72 | 1 |
| 13305 BAC3DZ-13305-BC ★ C3TZ-13305-AP ★ BAC8DZ-13305-BC ★ C7AZ-13305-A2 ★ BAD0OZ-13305-A ★ BAD0DZ-13305-A02 ★ BAD0DZ-13305-A07 ★ BAD3DZ-13305-B BAD3DZ-13305-A02 ★ BAD3DZ-13305-A03 ★ BAD3DZ-13305-A06 BAD3DZ-13305-A04 ★ BAD4OZ-13305-A BAD8DZ-13305-B ★ BAD8OZ-13305-A08 BAD9DZ-13305-A BAE2DZ-13305-A ● BAE2DZ-13305-B | PALANCA - INDICADOR DE VIRAJES Cromada Negra Cromada Cromada Perilla Negra Azul Oro Claro Cromada Azul Rojo Negro Verde Cromado - Con guiñada luces Tabaco Cromado C/A - Al volante C/M - 3 y 4 velocidades - C/A al piso | X X X B B X X X X X X X B X B (54F) X X X X | 63/4-68 62/4-68 68/72 69/70 71/10-74 70/72 70/72 73/74 73/74 73/74 73/82 73/74 74/82 78/4-80 78/82 80/7-82 82/ 82/ | 1 1 1 1 1 1 1 1 1 1 1 1 1 1 1 1 1 1 1 |
| 13318 C3DZ-13318-B | LEVA - INDICADOR DE VIRAJES | X | 68/72 | 1 |
| 13341 C0DZ-13341-A BAC9DZ-13341-A BAC9OZ-13341-A BAD0OZ-13341-A BAD3DZ-13341-A | INTERRUPTOR Y PLACA - INDICADOR VIRAJES Con alarma tránsito Con alarma tránsito | X X B B X | 62/4-68 68/72 69/71 71/10-74 73/78 | 1 1 1 1 1 |

● Incluye interruptor y placa - indicador de viraje y botón de bocina.

PIEZAS PARA FALCON – FAIRLANE

| PIEZA Nº | DESCRIPCION | MODELO | AÑO | CANT. |
|------------------------------------------------------------------------------------------------------------------------------------------------------------------------------------------------------------------------------------------------------------------------------------------------------------------|----------------------------------------------------------------------------------------------------------------------------------------------------------------------------------------------------------------------------------------------------|-------------------------------------------------------------------------------------------------------------------------------------|------------------------------------------------------------------------------------------------------------------------------------------------------|------------------------------------------------------------------------------------------|
| 13341 BAD4OZ-13341-A BAD9DZ-13341-A | INTERRUPTOR Y PLACA – INDICADOR VIRAJES (Ver básico 13305) | B X | 74/82 78/7-82 | 1 1 |
| 13346 ★ FAA-13346-A | RESORTE – BRAZO INDICADOR DE VIRAJES | X | 62/70 | 1 |
| 13347 ★ 1A-13347-A | RETEN – BRAZO INDICADOR DE VIRAJES | X | 62/70 | 1 |
| 13350 C6AZ-13350-A BAD6DZ-13350-A | INTERMITENTE – INDICADOR DE VIRAJES Uso con alarma de tránsito | X B X B | 71/ 71/82 62/ 69/82 | 1 1 1 1 |
| 13351 B5A-13351-A BAD4TZ-13351-A | SOPORTE – INTERMITENTE INDICADOR Virajes Alarma de tránsito 381765-S36 - Tuerca elástica | X B B X X-B | 62/10-72 69/82 71/82 72/7-82 71/7-82 | 1 1 1 1-2 1 |
| 13376 C8OZ-13376-A BAD8DZ-13376-A06 | CUBIERTA – CABLE INDICADOR DE VIRAJES (Negro) | B X X | 69/82 73/4-78 78/7-82 | 1 1 1 |
| 13380 C8OZ-13380-B C8OZ-13380-C BAD3OZ-13380-A | REFLECTOR LATERAL Der. Izq. 375461-S35 ★ Tuerca 3/16" | B B B B | 69/72 69/72 73/82 73/82 | 1 1 2 4 |
| 13404-5 BAC6DZ-13404-A ★ BAC6DZ-13404-B ★ BAD0DZ-13404-A BAD0DZ-13404-B BAD1OZ-13404-A BAD3DZ-13404-A BAD5OZ-13404-A BAD5OZ-13405-A BAD8DZ-13404-B BAD8DZ-13405-B BAE2DZ-13404-A BAE2DZ-13405-A BAE2DZ-13404-B BAE2DZ-13405-B 79BG-13404-BA 79BG-13405-BA | FARO TRASERO CONJUNTO Con luz retroceso Con luz retroceso Der. Izq. Der. Izq. Der. Izq. Der. Izq. Der. Izq. Der. Izq. Der. Izq. Der. Izq. E-866004-S - Retén espárrago | X X X X B X B B X (54-71) X (54-71) X (71B) X (71B) X (71C) X (71C) X (54) X (54) X | 66/70 66/70 70/71 70/72 69/73 73/4-78 73/82 73/82 78/7-82 78/7-82 82/ 82/ 82/ 82/ 82/ 82/ 82/ 78/ | 2 2 2 2 2 2 1 1 1 1 1 1 1 1 1 1 1 2-4 |

PIEZAS PARA FALCON – FAIRLANE

| PIEZA N° | DESCRIPCION | MODELO | AÑO | CANT. |
|-----------------------------------------------------------------------------------------------------------------------------------------------------------------------------------------------------------------|---------------------------------------------------------------------------------------------------------------------------------------------------------------------------------------------------------------------|-------------------------------------------------------------------------------------------------------|----------------------------------------------------------------------------------------------------------------------|--------------------------------------------------------------------|
| 13410 BAD0DZ-13410-A | PORTALAMPARA Y CABLE - FARO TRASERO Der. | X | 70/78 | 1 |
| 13A415 ★ BAD1OZ-13A415-A | PROTECTOR - FARO TRASERO | B | 69/73 | 2 |
| 13420 ★ C2DB-13420-B BAD3DZ-13420-A BAD8DZ-13420-A BAD8DZ-13420-B | JUNTA - FARO TRASERO Der. Izq. | X X X (54 - 71) X (54 - 71) | 62/70 70/78 78/7-82 78/7-82 | 2 2 1 1 |
| 13422/5 BAC9OZ-13422-A BAE2DZ-13425-A | SOPORTE - PLACA PATENTE POSTERIOR 380004-S ★ Tope de goma | B X (54) B | 69/82 82/ 69/82 | 1 1 2 |
| 13432 C6OZ-13432-A | PASADOR - PLACA PATENTE POSTERIOR | B | 69/82 | 2 |
| 13434 ★ BAC6DZ-13434-A BAD0DZ-13434-A BAE2DZ-13434-A | CUERPO - FARO TRASERO | X X X (97) | 66/70 70/72 73/ | 2 2 2 |
| 13A444 BAE2DZ-13A444-A | CABLEADO - ILUMINADOR PATENTE | X (54 - 71) | 82/ | 1 |
| 13450-1 ★ BAC6DZ-13450-A C8OZ-13450-A1 BAD0DZ-13450-A BAD3DZ-13450-A C9OZ-13450-A C9OZ-13450-B C1TB-13450-B BAD8DZ-13450-A BAD8DZ-13450-B BAE2DZ-13450-A BAE2DZ-13451-A | LENTE - FARO TRASERO Incluye ornamento cromado Der. Izq. Der. Izq. Der. Izq. ★ 376086-S Tornillo Nro. 8 - 32 x 1.38" T-450159-S Tornillo Inf. T-450160-S Tornillo sup. | X B C X B B X (97) X X X (71) X (71) X X (54 - 71) X (54 - 71) | 66/70 69/73 70/72 73/78 73/82 73/82 73/ 78/7-82 78/7-82 82/ 82/ 73/78 78/ 78/ | 2 2 2 2 1 1 2 1 1 1 1 4 4 4 |
| 13455 ★ C7WY-13455-A C7WY-13455-B | RESORTE - PLACA PATENTE POSTERIOR Der. Izq. | B B | 69/82 69/82 | 1 1 |

PIEZAS PARA FALCON – FAIRLANE

1/11-5-84

PIEZAS PARA FALCON – FAIRLANE

| PIEZA N° | DESCRIPCION | MODELO | AÑO | CANT. |
|-----------------------------------------------------------------------------------------|----------------------------------------------------------------------------------|-------------------------------------------|--------------------------------------------------------|----------------------------|
| 13550 C3DB-13550-A ★ C8OZ-13550-A2 BAC8DZ-13550-A 81AG-13550-AA | FARO - PATENTE TRASERA | X B X (71) X (54) X (97) X | 62/70 69/82 68/7-82 70/7-82 73/7-82 82/ | 1 1 1 1 1 2 |
| 13560 C3AZ-13560-A ★ BAC8DZ-13560-A BAC9OZ-13560-A | CUERPO Y PORTALAMPARA - FARO PATENTE | X X (71) X (54) X (97) B | 62/70 68/ 70/ 73/ 69/82 | 1 1 1 1 1 |
| 13564 C0DF-13564-A ★ C4AZ-13564-A 81AG-13564-AA | PLASTICO - FARO PATENTE | X B-X (71) X (97) X (54) X | 62/70 68/7-82 73/7-82 70/7-82 82/ | 1 1 1 1 2 |
| 13566 C5OZ-13566-B | MARCO - FARO PATENTE | B-X (71) X (97) X (54) | 68/7-82 73/7-82 70/7-82 | 1 1 1 |
| 13568 C7AZ-13568-A | JUNTA - FARO PATENTE | X-B | 68/7-82 | 1 |
| 13707 BAE2DZ-13707-A | ILUMINADOR INFERIOR - LUZ DE MAPA | X | 82/ | 1 |
| 13A709 BAC0DZ-13A709-A ★ C8OZ-13A709-E C8OZ-13A709-F BAD3DZ-13A709-A | CABLE - INTERRUPTOR LUZ CORTESIA Puerta tras. Largo 52" Largo 8" | X B B X | 64/72 69/82 69/82 65/ | 2 2 2 1 |
| 13711 BAC8OZ-13711-A BAD4TZ-13711-A BAE3TZ-13711-A | PORTALAMPARA - PANEL INSTRUMENTOS | B X X | 69/82 73/1-83 83/ | 12 9 9 |
| 13713 BAD9AZ-13713-A BAE2DZ-13713-A ▲ | INTERRUPTOR - LUZ DE CORTESIA | B X X | 69/82 62/7-82 82/ | 2 s/n 1 |
| 13K713 BAE2DZ-13K713-A BAE2DZ-13K713-B | PERILLA - REOSTATO LUZ TABLERO Color negro Color gris | X (97) X | 82/8-83 82/ | 1 1 |

SECCION 130 - 10
PIEZAS PARA FALCON – FAIRLANE

| PIEZA N° | DESCRIPCION | MODELO | AÑO | CANT. |
|--------------------------------------------------------------------------|-------------------------------------------------------------------------------------------------------------|-----------------------|-----------------------------------------------|-----------------------|
| 13A719 C0AF-13A719-B ★ C6OZ-13A719-C | PORTALAMPARA Y CABLE - LUZ DE CORTESIA | X B X | 62/3-73 69/82 73/ | 1 1 1 |
| 13K732 BAE2DZ-13K732-A | TAPA ABERTURA MONTAJE INTERRUPTOR Antena manual | X (54 - 71A) | 82/ | 1 |
| 13K741 74BR-13K741-A | TUERCA - REOSTATO | X | 82/ | 1 |
| 13B748 73GG-13B748-AA | INTERRUPTOR - GUANTERA | X | 82/ | 1 |
| 13K752 BAE2DZ-13K752-A | REOSTATO - ILUMINACION PANEL INSTRUMENTOS | X | 82/ | 1 |
| 13A756 BAD7DZ-13A756-B ● BAD7OZ-13A756-A ■ 80GG-13A756-A | PORTALAMPARA - COMPARTIMIENTO EQUIPAJES (Ver básico 18263) Usado en guantera y luz de mapa | X B X | 65/ 69/82 82/ | 1 1 2 |
| 13B757 C8OZ-13B757-B1 | PROTECTOR - LUZ PANEL INSTRUMENTOS | B | 69/82 | 1 |
| 13A759 C2VY-13A759-A | GUARDAPOLVO - INTERRUPTOR LUZ CORTESIA | X | 70/ | 2 |
| 13A762 BAC8DZ-13A762-A | SOPORTE - LAMPARA INTERIOR TRASERA | X (71) | 69/ | 1 |
| 13783 C0AF-13783-C C6OZ-13783-A BAC8DZ-13783-A | PLASTICO - PLAFONIER | X B X X (71) | 62/3-73 69/82 73/ 69/ | 1 1 1 1 |
| 13786 BAC7TZ-13786-A | CUERPO - LAMPARA INTERIOR TRASERA | X (71) | 69/ | 1 |
| 13788 C0AF-13788-A C6OZ-13788-A BAD4DZ-13788-A | MARCO - PLAFONIER | X B X X B | 62/3-73 69/3-75 73/3-75 75/ 75/82 | 1 1 1 1 1 |

- Para Unidades 65/12-75 agregar interruptor BAD6DZ-13516-A y adaptar terminal.
Para Unidades 76/9-77 adaptar terminal.
- Para Unidades 73/1-76 adaptar y agregar interruptor; del 2-78/10-77 adaptar terminal.

PIEZAS PARA FALCON – FAIRLANE

| PIEZA Nº | DESCRIPCION | MODELO | AÑO | CANT. |
|------------------------------------------------------------------------------------------------------------------------------------------------------------------|--------------------------------------------------------------------------------------------------------------------------------------------------------------------------------------------------------------------|------------------------------------------------------------------------------|----------------------------------------------------------------------------------|------------------------------------------------|
| 13799 72GB-13799-AA | BULBO – ILUMINADOR DE CAMBIOS C/A - 221" (Butaca) | X (54C - 71C) | 82/ | 1 |
| 13801-2 BAC9OZ-13801-A BAC9OZ-13802-A BAE2DZ-13801-A BAE2DZ-13802-A | BOCINA Y SOPORTE Izq. - Tono alto Der. - Tono bajo Der. - Tono alto Izq. - Tono bajo | B B X X | 69/82 69/82 65/ 65/ | 1 1 1 1 |
| 13A805 BAC9TZ-13A805-C C4DZ-13A805-E C8AZ-13A805-D BAD3DZ-13A805-B BAD8DZ-13A805-A ▲ BAD8DZ-13A805-B BAE2DZ-13A805-A BAE2DZ-13A805-B | BOTON DE BOCINA Con aro Con aro Conj. (Vinilo negro, interruptor y base decorativa) Tapa de volante - Uso con D/P - Uso sin D/P BA-501156-S - Tornillo botón bocina a volante | X X B X (54E) X X (54E) X X (54C) X (54E) X (54E) | 62/65 66/72 69/82 73/4-78 73/ 78/7-82 82/ 82/ 82/ 73/ | 1 1 1 1 1 1 1 1 1 6 |
| 13A806 ★ BAC0DF-13A806-A | LLAVE – SELECTORA BOCINA O GUIÑADA LUCES | X | 64/72 | 1 |
| 13R806 ★● BAD3DZ-13R806-A BAD3DZ-13R806-B BAD3DZ-13R806-C | ACCIONAMIENTO – BOCINA SENSITIVA Cubierta vinilo Placa e interruptor Base decorativa | X X X | 73/4-78 73/4-78 73/4-78 | 1 1 1 |
| 13A807 C0DF-13A807-A C0DF-13A807-B | RESORTE – BOTON BOCINA Usado con aro bocina Usado sin aro bocina | X B X | 62/72 69/82 62/64 | 1 1 1 |
| 13A808 ★ C8AZ-13A808-A | PLACA – CONTACTO BOTON DE BOCINA | B | 69/82 | 1 |
| 13A809 C2DZ-13A809-A C8AZ-13A809-B | PLACA – BOTON DE BOCINA | X B | 62/72 69/82 | 1 1 |
| 13A810 ★ C0DF-13A810-B | RETEN – MEDALLON ARO DE BOCINA | X | 62/72 | 1 |
| 13A811 BAC9OZ-13A811-A | ARO – ACCIONAMIENTO BOCINA | B | 69/82 | 1 |

▲ Para modelos 73/4-78 solicitar también la pieza Nº BAD8DZ-3649-A, cantidad: 1

● Pedir conjunto 13A805.

SECCION 130 - 12

PIEZAS PARA FALCON - FAIRLANE

| PIEZA Nº | DESCRIPCION | MODELO | AÑO | CANT. |
|-------------------------------------------------------------------------------------------|--------------------------------------------------------------------------------------------------------------|------------------|---------------------------------------|------------------|
| 13A813 C0DZ-13A813-A ★ C8AZ-13A813-A | AISLADOR - PRESION ARO BOCINA | X B | 62/72 69/82 | 1 1 |
| 13A822 C0DF-13A822-A | AISLADOR - CARBON ARO BOCINA | X | 62/72 | 1 |
| 13A823 C3DZ-13A823-A C4DZ-13A823-A ★ C8AZ-13A823-B ★ BAC9OZ-13A823-A ★ | PLACA - INTERRUPTOR DE BOCINA Int. Ext. | X X B B | 62/4-68 68/72 69/82 69/10-74 | 1 1 1 1 |
| 13A824 C0DZ-13A824-A C0DZ-13A824-B BAC0DF-13A824-A ★ | CARBON - CONTACTO ARO BOCINA Inf. Con aislador y cable Sup. Cableado - Llave selector bocina | X X X | 62/65 62/72 64/70 | 1 2 1 |
| 13R825 BAD0DZ-13R825-A ★ | CABLEADO - LLAVE SELECTOR BOCINA O LUCES | X | 70/72 | 1 |
| 13853 80BR-13853-A | RELAY Y SOPORTE BOCINA (Ver básico 14N089) Con guiñada de luces | X B | 62/7-82 69/82 | 1 2 |
| 13864 C5ZZ-13864-A | CONTACTO Y RESORTE - BOCINA | B | 69/82 | 2 |
| 13A865 ★ BAC9OZ-13A865-A | ESPACIADOR - ARO BOCINA | B | 69/10-74 | 1 |
| 13867 ★ C5AZ-13867-A | AISLADOR - RESORTE INFERIOR CONTACTO BOCINA | B | 69/82 | 2 |
| 13A903 C8AZ-13A903-B | AISLADOR - ARO BOCINA | B | 69/82 | 1 |

PIEZAS PARA FALCON – FAIRLANE

ATOMOTORES
ADAVIA SACI

DAVIA 6109
71/79 50 INT.
SERVICIO YERBAL 1578/98 - 1992/99
REPUESTOS YERBAL 1612
PITAL FEDERAL

CESIONARIO

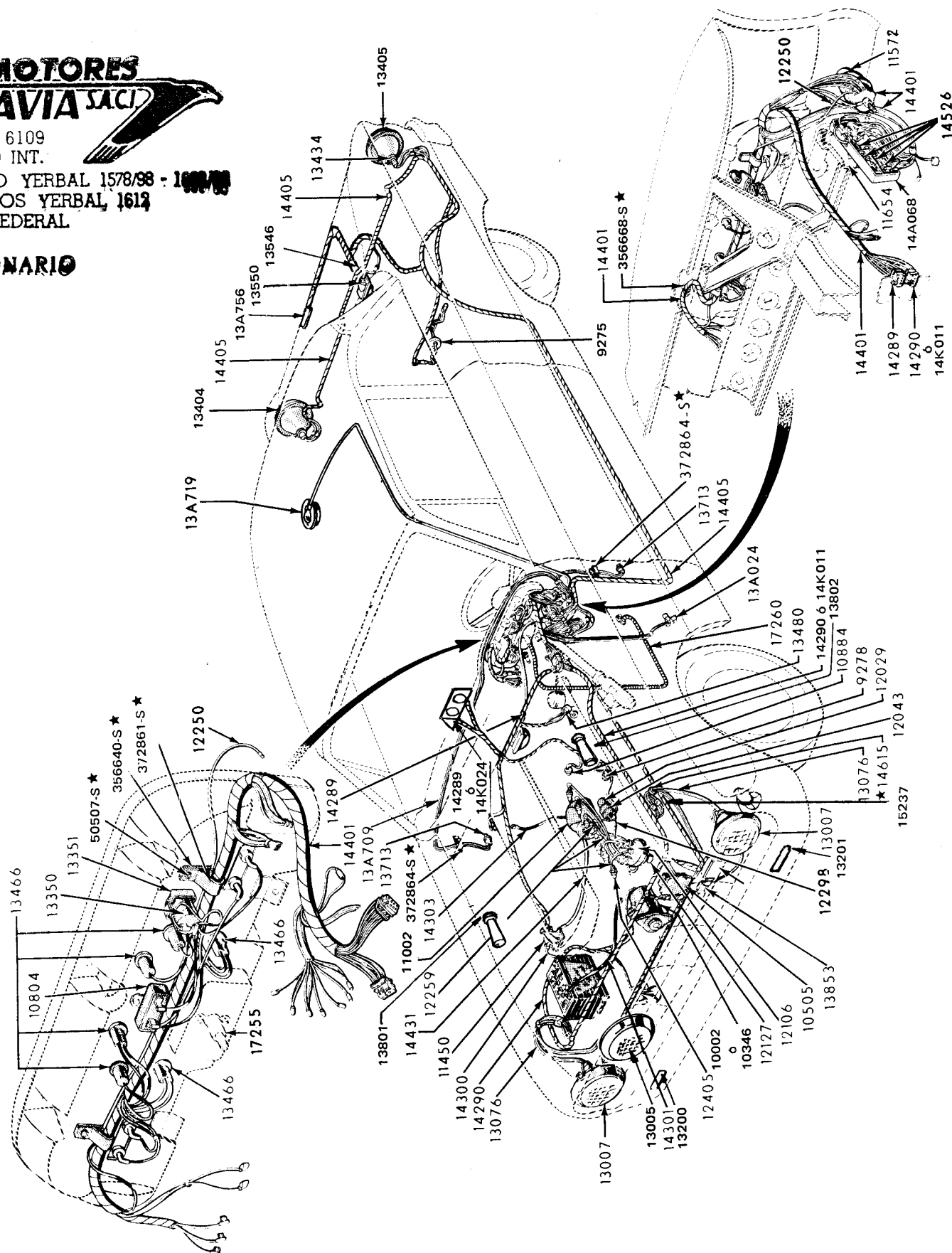

1406 - CAPITAL FEDERAL

PARA VISTAS A-B-C-D-E-F VER PAG. 3

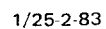

PIEZAS PARA FALCON – FAIRLANE

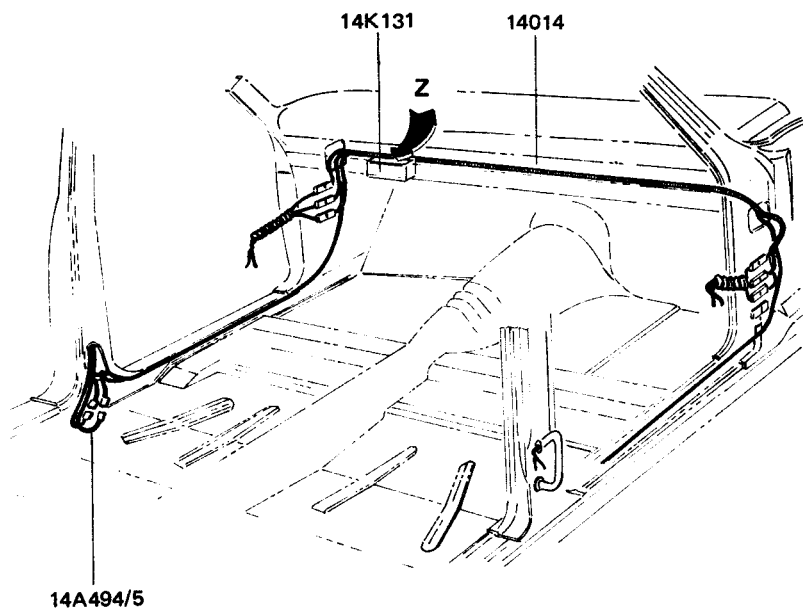

Av. RIVADAVIA 6109

Tel. 632-5071/79 50 INT.

DEPTO. SERVICIO YERBAL 1578/98 - 1000/98

DEPTO. REPUESTOS YERBAL 1612

1406 - CAPITAL FEDERAL

SU CONCESIONARIO

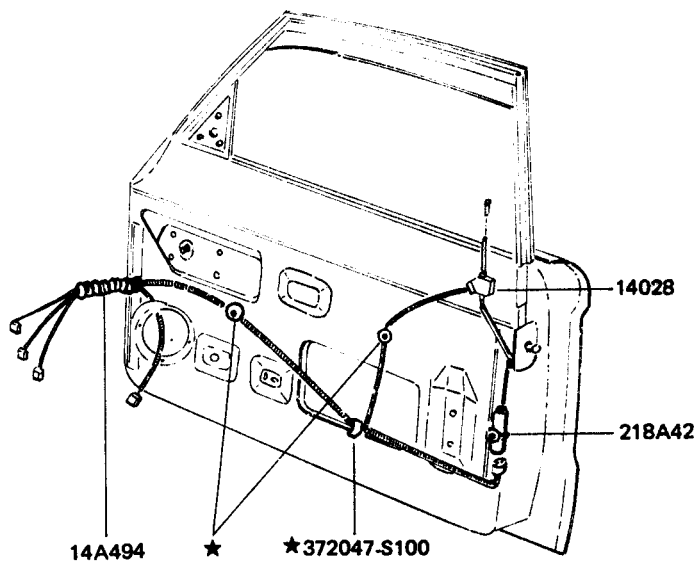
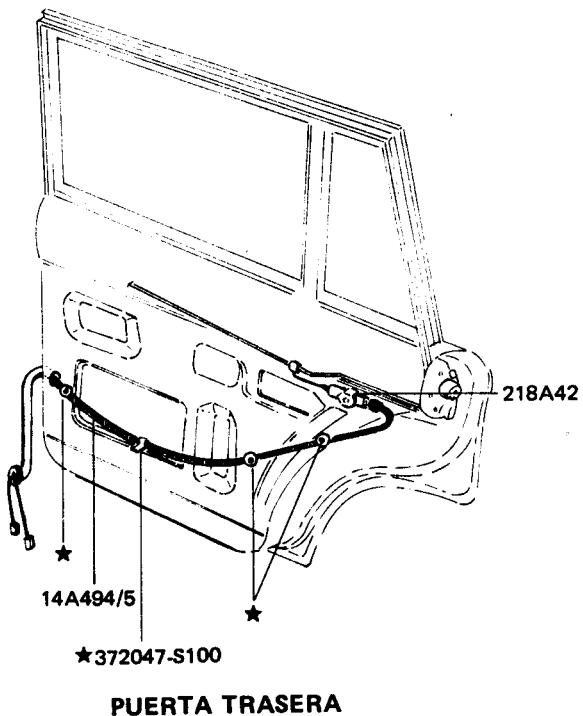
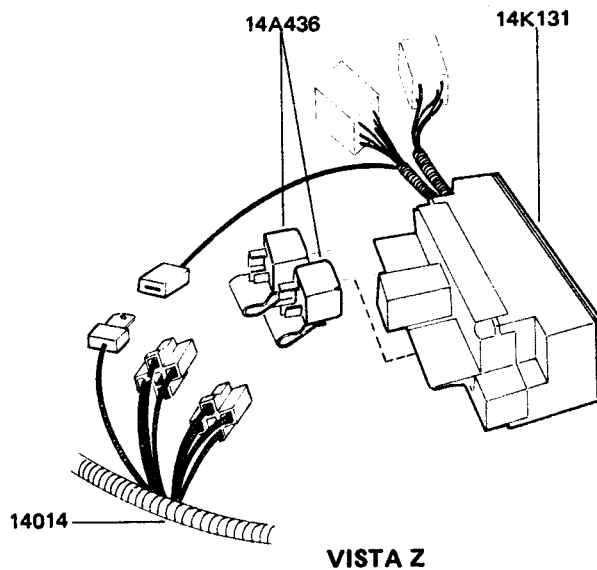

PIEZAS PARA FALCON – FAIRLANE

UTOMOTORES
VADAVIA S.A.C.I.
VADAVIA 6109
5071 / 79 50 INT.

SERVICIO YERBAL 1578/98 - 1600/03
REPUESTOS YERBAL 1612
CAPITAL FEDERAL

CONCESIONARIO

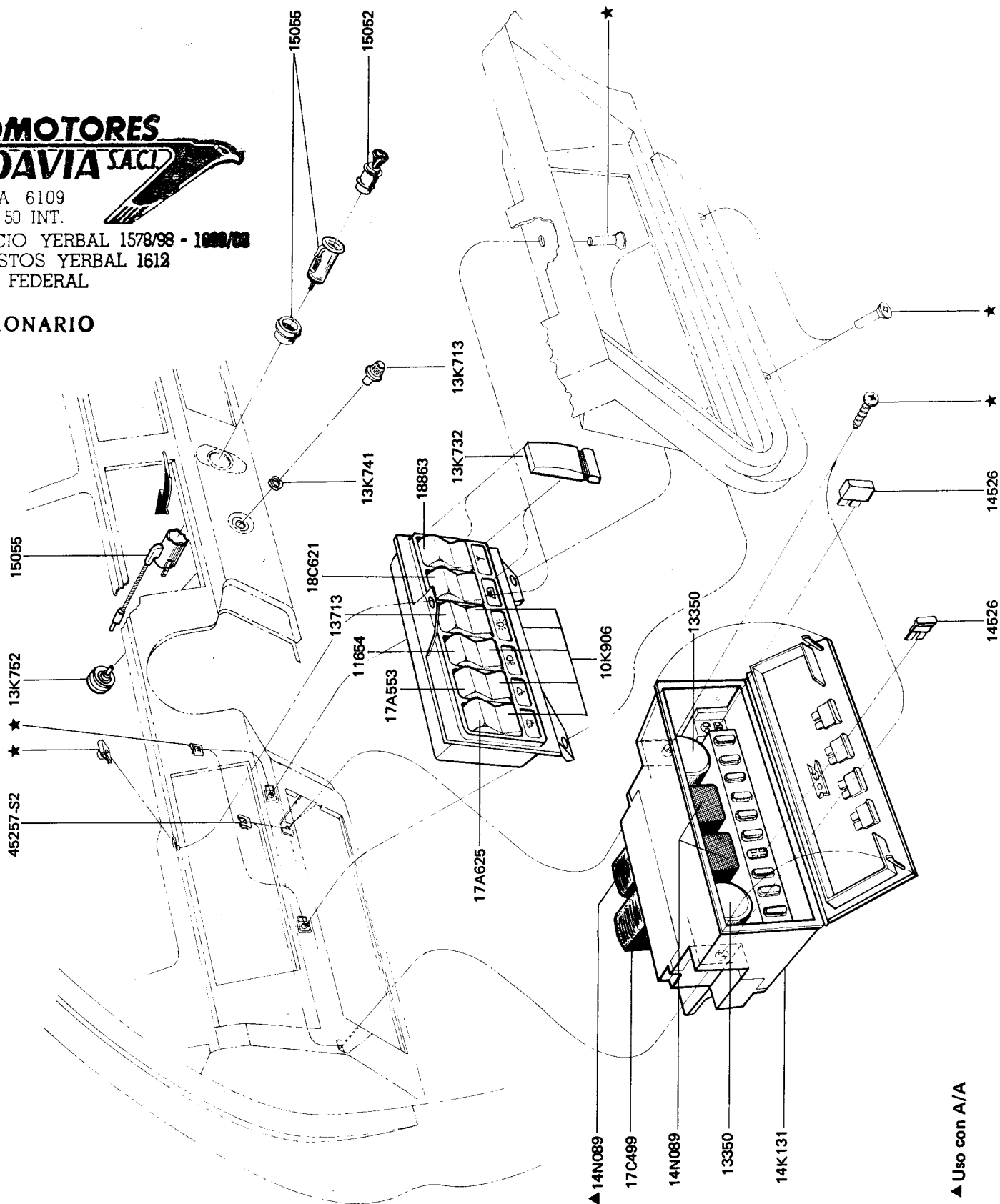

PIEZAS PARA FALCON – FAIRLANE

| PIEZA N° | DESCRIPCION | MODELO | AÑO | CANT. |
|-------------------------------------------------------------------------------------------------|------------------------------------------------------------------------------------------------------------------------------------------------------|-----------------------------------------------------------------------------|-----------------------------------------------------|-----------------------|
| 14A011 C0DF-14A011-C | INTERRUPTOR Y SOPORTE - REGULADOR VENTANA POSTERIOR | X (71) | 68/ | 1 |
| 14K011 BAD6DZ-14K011-A ★ BAD6DZ-14K011-B BAD8DZ-14K011-A BAD8DZ-14K011-B | CABLEADO COMPARTIMIENTO MOTOR Sin lámparas halógenas Con lámparas halógenas Con lámparas halógenas Sin lámparas halógenas | X (54B-C, 71C) X (54A-D, 97A) X (54B-C, 71C) X (54E-B-C, 71C) X | 77/4-78 77/4-78 77/4-78 78/7-82 78/7-82 | 1 1 1 1 1 |
| 14014 BAE2DZ-14014-A | CABLEADO ALIMENTACION TRABA DE PUERTA Con cierre eléctrico | X (54C-E) X (54B-71C) | 82/ 82/ | 1 1 |
| 14K024 BAD8DZ-14K024-A BAE2DZ-14K024-A | CABLEADO PARALLAMAS A INSTRUMENTOS AUXILIARES | X (54E) X (54E) | 78/7-82 82/ | 1 1 |
| 14028 BAE2DZ-14028-A BAE2DZ-14028-B | INTERRUPTOR - TRABA PUERTA Der. Izq. | X (54B-C-E, 71C) X (54B-C-E, 71C) | 82/ 82/ | 1 1 |
| 14A033 ★ C0AF-14A033-D C1AF-14A033-A | BARRA - ALIMENTADORA DE BATERIA 3 fusibles 2 fusibles | X X | 62/67 62/67 | 1 1 |
| 14A034 ★ C1AF-14A034-A | TERMINAL - PORTAFUSIBLES Con conector interno | X | 62/67 | 1 |
| 14K039 BAE2DZ-14K039-A | CABLEADO - CONTROL CAJA AUTOMATICA | X (54B-C, 71C, 97B) | 82/ | 1 |
| 14A068 ★ C8OZ-14A068-A BAD0DZ-14A068-A BAD8DZ-14A068-A | CAJA - PORTA FUSIBLES | B X X | 69/82 70/4-78 78/ | 1 1 1 |
| 14N089 81AG-14N089-AA | RELAY (Ver básico 13853) A/A | X X | 82/ 82/ | 2 1 |
| 14A122 ★ BAC8DZ-14A122-A BAD3DZ-14A122-A | VIROLA - INTERRUPTOR REGULADOR VENTANA POSTERIOR | X (71) X | 68/72 73/ | 1 1 |

PIEZAS PARA FALCON – FAIRLANE

| PIEZA N° | DESCRIPCION | MODELO | AÑO | CANT. |
|------------------------------------------------------------------------------------------------------------------------------------------------------------------------------------------------------------------------------------------------------------------------------|--------------------------------------------------------------------------------------------------------------------------------------------------------------------------------------------------------------------------------------------------------------------------------------------------------------------------------|-------------------------------------------------------------------------------------|-------------------------------------------------------------------------------------------------------------------------------------------------------|--------------------------------------------------------------------|
| 14A124 C0DF-14A124-A BAD3DZ-14A124-A | TUERCA – INTERRUPTOR REGULADOR VENTANA POSTERIOR En tablero | X (71) X (71) | 68/72 73/7-82 | 1 1 |
| 14K131 BAE2DZ-14K131-A ■ | CAJA DE FUSIBLES Y RELEVADORES | X | 82/ | 1 |
| 14A200 BAD0DZ-14A200-A | CABLEADO – REGULADOR VENTANA POSTERIOR | X (71) | 70/7-82 | 1 |
| 14289 C3DZ-14289-A ★ BAC9OZ-14289-A BAC8DZ-14289-B ★ BAC8DZ-14289-C ★ BAD0OZ-14289-A BAD3DZ-14289-A BAD3DZ-14289-B BAD6DZ-14289-A BAD6OZ-14289-A BAD6OZ-14289-B BAE1DZ-14289-A BAE2DZ-14289-A BAE2DZ-14289-B BAE3DZ-14289-A | CABLEADO DE TORPEDO 221" Sin freno potencia Con freno potencia 292" II Panel parallamas a emisores A instrumentos auxiliares Panel parallamas a emisores 221" 292" 188" - 221" 2.3 L 188" - 221" 188" - 221" | X B X X B X X (54E) X (54E) B B X X X X | 62/2-69 69/76 69/72 69/72 71/76 73/3-77 73/4-78 77/ 69/82 77/82 77/7-82 82/ 82/6-84 84/ | 1 1 1 1 1 1 1 1 1 1 1 1 1 |
| 14290 ● BAC9OZ-14290-A ★ BAC8DZ-14290-B ★ BAC9DZ-14290-A ★ BAD0DZ-14290-A BAD3DZ-14290-A BAD3DZ-14290-B BAD5DZ-14290-A ★ BAD5OZ-14290-A ★ BAD6OZ-14290-A ▲ | CABLEADO – PANEL PARALLAMAS A FAROS DEL. 188" - 221" - Faro simple Faros dobles Faros dobles Faro simple Faros dobles - Opción halógenos Faros halógenos | B X X X X X X B B | 69/76 65/69 69/70 70/2-71 71/3-77 71/3-77 73/3-77 69/76 77/82 | 1 1 1 1 1 1 1 1 1 |
| 14300-1 B5A-14300-A ★ B6A-14300-A BAC9OZ-14300-A BAC9OZ-14301-A BAC9OZ-14301-B BAC8DZ-14300-B ★ BAD0DZ-14300-A ★ BAD6DZ-14300-A BAD6DZ-14300-B BAD6DZ-14300-C BAD6OZ-14300-A 80BR-14300-A | CABLE DE BATERIA A masa A relay de arranque A relay de arranque 221" - A masa 221" SP - A masa 292" - A masa A relay de arranque A relay de arranque A relay de arranque A relay de arranque - 221" SP A relay de arranque - 188" - 221" A relay de arranque A relay de arranque | X X B B X X B X X X (54E) X (54E) X X B X | 62/9-77 62/2-69 69/76 69/82 73/7-82 74/7-82 69/82 69/2-71 71/3-77 73/3-77 77/4-78 77/7-82 77/7-82 77/82 82/ | 1 1 1 1 1 1 1 1 1 1 1 1 1 1 |
| 14303 B8S-14303-A BAE1TZ-14303-A | CABLE – TORPEDO A MASA MOTOR 2.3 L E-600314-S - Tornillo M10 x 45 | X B X X | 62/ 69/82 82/ 82/ | 1 1 1 1 |

▲ Para años 69/76 adaptar.

● Para años 77/ ver básico 14289

■ Para vehículos con A/A solicitar además las piezas: D9ZZ-14526-F (1) y 81AG-14N089-AA (1)

PIEZAS PARA FALCON – FAIRLANE

| PIEZA N° | DESCRIPCION | MODELO | AÑO | CANT. |
|------------------------------------------------------------------------------------------------------------------------------------------------------------------------------------------------------------------------------------------------------------------------------------------------------|---------------------------------------------------------------------------------------------------------------------------------------------------------------------------------------|----------------------------------------------------------------------------------------------------------------------------------------------|-----------------------------------------------------------------------------------------------------------------------------------------------|-------------------------------------------------------------------------|
| 14305 BAD0DZ-14305-A BAD2OZ-14305-A ★ BAD2OZ-14305-B ★ BAD5DZ-14305-A ★ BAD6OZ-14305-A # BAD6DZ-14305-A BAE2DZ-14305-A BAE2DZ-14305-B | CABLEADO - ALTERNADOR A REGULADOR VOLTAJE 292" 221" 221" SP 188" - 221" - 2.3 L | X X B B X B X X X | 71/74 75/3-77 69/76 69/76 75/10-75 77/82 77/7-82 82/ 82/ | 1 1 1 1 1 1 1 1 1 |
| 14A318 C8OZ-14A318-A BAD3DZ-14A318-A ★ | CABLE - ALIMENTACION ACCESORIO A/A A manómetro y amperímetro 34052-S ★ Tuerca | B X (54E) B | 69/1-70 73/5-78 69/82 | 1 1 1 |
| 14324 80BR-14324-C | CABLE - MOTOR A BASTIDOR | X | 81/ | 1 |
| 14398 BAD3DZ-14398-A ★ BAE2DZ-14398-A BAE2DZ-14398-B BAE3DZ-14398-B BAE3DZ-14398-D | CABLEADO - TORPEDO A MOTOR Sin A/A A/A 2.3 L | X X X X X X | 73/3-77 82/6-84 82/6-84 82/ 84/ 84/ | 1 1 1 1 1 1 |
| 14401 BAD0DZ-14401-A ★ BAD0DZ-14401-D BAD7DZ-14401-A BAD7DZ-14401-B BAD8OZ-14401-A BAE0DZ-14401-A BAE2DZ-14401-A BAE2DZ-14401-B BAE2DZ-14401-D | CABLEADO - PANEL INSTRUMENTOS Uso con faro simple Uso con faro simple Uso con faros simples o dobles c/halógenas Uso con faros dobles s/halógenas 2.3 L | X X X X B X X X X X | 70/2-71 71/72 73/4-78 73/4-78 71/82 78/7-82 82/4-83 83/ 83/ | 1 1 1 1 1 1 1 1 1 |
| 14405 BAD0DZ-14405-B ★ BAD0DZ-14405-F ★ BAD3DZ-14405-B BAD3OZ-14405-A BAD7DZ-14405-A ●▲ BAD7OZ-14405-A ●▲ BAE0DZ-14405-A BAE0DZ-14405-B BAE0DZ-14405-C BAE2DZ-14405-A BAE2DZ-14405-B BAE2DZ-14405-C BAE3DZ-14405-A BAE3DZ-14405-B BAE3DZ-14405-C | CABLEADO - FARO TRASERO Uso con luz retroceso Uso sin luz retroceso | X (71) X (54A, D) X (71) B X (54) B X (97) X (71) X (54) X (97) X (71) X (54) X (71) X (54) X (97) | 70/72 70/71 73/4-78 73/75 73/4-78 76/82 73/7-82 78/7-82 78/7-82 82/6-84 82/6-84 82/6-84 84/ 84/ 84/ | 1 1 1 1 1 1 1 1 1 1 1 1 1 1 1 |
| 14406 C7OZ-14406-A | CABLE - INDICADOR COMBUSTIBLE EN TANQUE | B | 69/82 | 1 |

Para años 69/76 adaptar.

▲ Para años 73/75 adaptar terminal luz baúl.

● Para años 76/82 y 77/78 adaptar interruptor BAD6DZ-13546-A y adaptar terminal luz baúl

PIEZAS PARA FALCON – FAIRLANE

| PIEZA N° | | DESCRIPCION | MODELO | AÑO | CANT. |
|------------------------------------------------------------------------------------------------------|------------------|--------------------------------------------------------------------------------------------------------------------|-----------------------------|------------------------------------------------------|----------------------------|
| 14413 BAC4DZ-14413-A | | INTERRUPTOR - LUZ GUANTERA (Ver básico 13B748) Usado en el juego de luces opcionales | X X (97B) B | 65/ 74/7-82 69/82 | 1 1 1 |
| 14417 C0AF-14417-E | ★ | SOPORTE FUSIBLE | X | 62/67 | 2 |
| 14429 FEW-14429-A | ★ | FUSIBLE DE ENCENDEDOR (Ver 14526) Tipo resistencia | X | 62/67 | 1 |
| 14431 BAC9OZ-14431-A BAC9OZ-14431-B BAC7TZ-14431-A BAD0DZ-14431-A 80BR-14431-A | ★ ★ ★ | CABLE - RELAY A MOTOR ARRANQUE 221" 292" 221" SP 188" - 221" - 2.3 L | B B X X X X | 69/76 69/76 73/3-77 62/69 71/3-77 82/ | 1 1 1 1 1 1 |
| 14A436 BAE2DZ-14A436-A BAE2DZ-14A436-B | | RELAY ACCESORIOS AM/FM 221" - C/A Vidrio tonalizado - Luneta térmica Ventana trasera eléctrica. | X X X (54) X (71C) | 82/ 82/ 82/ 82/ | 2 1 1 1 |
| 14R447 BAD3DZ-14R447-A | ★ | CABLEADO - PANEL PARALLAMAS A BLOCK DE CONEXIONES | X (54E) | 73/3-77 | 1 |
| 14448 BAC9OZ-14448-A | | BLOCK DE CONEXIONES | B X X | 69/76 71/3-77 82/ | 1 1 1 |
| 14R448 BAD3DZ-14R448-A | ★ | CABLE FUSIBLE - COCHE POLICIAL | X | 73/ | 1 |
| 14453 B8A-14453-A | ★ | TERMINAL DE BUJIA | X | 62/70 | s/n |
| 14489 C7AZ-14489-K C8AZ-14489-S JAD3DZ-14489-A BAD3DZ-14489-B D2OZ-14489-B | ★ ★ ★ ★ | CONECTOR CABLES - COLUMNA DIRECCION Tablero - 6 conectores Tablero - 8 conectores | X B X X X | 78/3-80 69/71 73/4-78 73/4-78 80/ | 1 1 1 1 1 |

PIEZAS PARA FALCON – FAIRLANE

| PIEZA N° | DESCRIPCION | MODELO | AÑO | CANT. |
|-----------------|---------------------------------------------------------------------------|--------------|---------|-------|
| 14A494 | CABLEADO – EXTENSION ALIMENTACION TRABA ELECTRICA PUERTA | | | |
| BAE2DZ-14A494-A | Con seguro puerta y radio AM | X (54B; 71B) | 82/ | 2 |
| BAE2DZ-14A494-B | Con seguro puerta y radio AM/FM | X (54B; 71B) | 82/ | 2 |
| BAE2DZ-14A494-C | Con cierre puerta eléctrico | X (54C, E) | 82/ | 2 |
| | | X (54B; 71C) | 82/ | 2 |
| 14526 | FUSIBLES | | | |
| B6AZ-14526-D ★ | 1 Amp. | X | 62/66 | s/n |
| A6AZ-14526-A ★ | 3 Amp. | X | 62/66 | s/n |
| COLY-14526-B | 4 Amp. | B | 69/82 | 1 |
| B6AZ-14526-A | 7 1/2 Amp. | X | 62/7-82 | s/n |
| B9AF-14526-A ★ | 12 Amp. | X | 62/70 | 1 |
| A0AZ-14526-A | 14 Amp. - (62/67 ver básico 14429) | X | 62/7-82 | s/n |
| | | B | 69/82 | s/n |
| A2AZ-14526-A | 15 Amp. | X | 62/ | s/n |
| A0AZ-14526-B | 20 Amp. | X | 68/7-82 | s/n |
| | | B | 69/82 | s/n |
| D1AZ-14526-A | 20 Amp. Regulador ventana posterior | X (71) | 68/80 | 1 |
| C0TZ-14526-A | 20 Amp. - A/A | X | 69/ | 1 |
| C4DZ-14526-C | 20 Amp. - Regulador ventana posterior | X (71B) | 81/7-82 | 1 |
| C8OZ-14526-A | 30 Amp. - A/A | X | 77/7-82 | 1 |
| | | B | 69/82 | 3 |
| D4AZ-14526-C | 2 Amp. - Panel | X | 65/7-82 | 1 |
| BAD5DZ-14526-A | Faros halógenos | B | 73/82 | 1 |
| | | X | 73/7-82 | 1 |
| D9AZ-14526-B | 20 Amp. - Luneta térmica | X | 82/ | 1-2 |
| D9ZZ-14526-A | 4 Amp. | X | 82/ | 2 |
| D9ZZ-14526-C | 10 Amp. - Radio | X | 82/ | 4-5 |
| D9ZZ-14526-D | 15 Amp. | X | 82/ | 3 |
| D9ZZ-14526-F | 25 Amp. - A/A | X | 82/ | 1 |
| 14529 | INTERRUPTOR – REGULADOR VENTANA POSTERIOR | | | |
| C4AZ-14529-A | | X (71) | 68/ | 1 |
| 14536 | SOPORTE – CABLEADO | | | |
| BAD3DZ-14536-A | 4 Veloc. | X (54-71) | 73/ | 1 |
| 14A551 | INTERRUPTOR CONTROL REGULADOR VENTANA TRASERA (Ver básico 15668) | | | |
| BAE2DZ-14A551-A | | X (71C) | 82/ | 1 |
| 14553 | MOTOR – REGULADOR VENTANA POSTERIOR | | | |
| C3AZ-14553-B | | X (71) | 68/ | 1 |
| 14677 | RELAY | | | |
| C5AZ-14677-A | Regulador ventana trasera | X (71) | 68/ | 1 |
| 14678 | CABLE – RELEVADOR REGULADOR VENTANA POSTERIOR A PROTECTOR CIRCUITO | | | |
| BAC8DZ-14678-A | | X (71) | 68/3-77 | 1 |
| BAD6DZ-14678-A | | X (71) | 77/7-82 | 1 |

PIEZAS PARA FALCON - FAIRLANE

| PIEZA N° | DESCRIPCION | MODELO | AÑO | CANT. |
|------------------------------------------------------------------------------------------------------|--------------------------------------------------------------------------------------|------------------------------------------|-------------------------------------------|-----------------------|
| 14683 BAC8DZ-14683-A ★ BAD3DZ-14683-A BAD3DZ-14683-B BAE2DZ-14683-A | CABLEADO - ALIMENTACION REGULADOR VENTANA POSTERIOR Extensión Extensión | X (71) X (71) X (71) X (71C) | 68/72 68/7-82 73/ 82/ | 1 1 1 1 |
| 14687 BAC8DZ-14687-A | CABLEADO - REGULADOR VENTANA POSTERIOR | X (71) | 68/ | 1 |
| 15000 RE1AF-15000-A RE1AF-15000-B | RELOJ CONJUNTO Digital Analógico | X (54B-C-E, 71C) X (54A-B-D, 71B, 97) | 82/ 82/ | 1 1 |
| 15A000 C8OZ-15A000-B | JUEGO - INSTALACION RELOJ ELECTRONICO | B | 69/82 | 1 |
| 15A006 C8OZ-15A006-A | CABLE DE RELOJ | B | 69/82 | 1 |
| 15026 BAE2DZ-15026-A | CABLEADO - RELOJ Analógico | X (54A-D, 71B, 97) | 82/ | 1 |
| 15A044 ★ BAC2DZ-15A044-A BAC2DZ-15A044-B | ENCENDEDOR CONJUNTO Perilla negra Perilla cromada | X X | 63/72 63/72 | 1 1 |
| 15052 BAC2DZ-15052-A BAC2DZ-15052-B BAD3DZ-15052-A BAD2AZ-15052-B 74BR-15052-A | PERILLA Y ELEMENTO - ENCENDEDOR Perilla negra Perilla cromada | X X X B X | 63/72 63/72 73/7-82 69/82 82/ | 1 1 1 1 1 |
| 15055 C2AB-15055-A ★ BAC8DZ-15055-A BAD2AZ-15055-A BAE2DZ-15055-A | BASE - ENCENDEDOR | X X B X X | 62/67 68/72 69/82 73/7-82 82/ | 1 1 1 1 1 |
| 15237 BAD6DZ-15237-A | CABLEADO - ALIMENTACION PROYECTORES DE PROFUNDIDAD | X | 77/78 | 1 |
| 15506 ★ C3DZ-15506-A | CABLE - INTERRUPTOR A LAMPARA DE RETROCESO | X | 63/65 | 1 |

PIEZAS PARA FALCON – FAIRLANE

| PIEZA N° | DESCRIPCION | MODELO | AÑO | CANT. |
|----------------------------------------------------------------------------------------------------------------------------------------|---------------------------------------------------------------------------------------------------------------------------------------------------------------------------|---------------------------------------------------------------------------------|-----------------------------------------------------------------------------|-------------------------------------------|
| 15A506 ★ C1AF-15A506-A | ARO – LAMPARA DE RETROCESO | X | 63/72 | 2 |
| 15510 BAD3DZ-15510-A ★ | JUNTA – LAMPARA DE RETROCESO | X | 73/4-78 | 2 |
| 15511 BAD0DZ-15511-B ★ BAD3DZ-15511-A | CUERPO – PORTALAMPARA LUZ RETROCESO | X X | 70/72 73/ | 2 2 |
| 15517 BAD3DZ-15517-A | SOPORTE – MONTAJE INTERRUPTOR LUZ RETROCESO 4 Veloc. Saginaw | X (54-71) | 73/ | 1 |
| 15520 C0AZ-15520-A BAC9OZ-15520-A C9AZ-15520-A BAD0DZ-15520-A D0ZZ-15520-A 74BR-15520-A BAE2DZ-15520-A | INTERRUPTOR – LUZ RETROCESO Caja 4 veloc. Caja 4 veloc. Saginaw Caja 4 veloc. Hummer Caja 3 veloc. 74276-S ★ - Clip (Caja 4 veloc.) | X B X X X X (54-71) X (54A-B, 71B) X (54A-B-D, 71B) X-B | 62/1-71 69/82 73/7-82 69/73 71/72 73/ 82/ 82/ 69/73 | 1 1 1 1 1 1 1 1 1 |
| 15521 BAE2DZ-14421-A | TAPON – ORIFICIO INTERRUPTOR LUZ DE RETROCESO 2.3 L | X (97) | 82/ | 1 |
| 15525 BAD0DZ-15525-A ★ BAD0OZ-15525-A ★ BAD3DZ-15525-A BAD3DZ-15525-B BAE2DZ-15525-A BAE2DZ-15525-B | CABLE – INTERRUPTOR LUZ RETROCESO Caja 4 veloc. Caja 4 veloc. Caja 4 veloc. Caja 4 veloc. Saginaw Caja 4 veloc. Hummer Caja 4 veloc. Saginaw | X B X X (54-71) X (54A-B-D, 71B) X (54B-C-E, 71C) | 70/72 70/73 73/7-82 73/ 82/ 82/ | 1 1 1 1 1 1 |
| 15533 ★ C2AB-15533-A | JUNTA – LAMPARA DE RETROCESO | X | 63/72 | 2 |
| 15536 BAC9OZ-15536-A ★ BAD0OZ-15536-A ★ BAD5OZ-15536-A | CABLE – LAMPARA DE RETROCESO | B X B | 69/73 66/72 73/82 | 2 2 2 |
| 15540 BAD3DZ-15540-A | ACCIONADOR – INTERRUPTOR LAMP. DE RETROCESO Caja 4 veloc. Saginaw | X (54-71) | 73/ | 1 |
| 15A541 D0ZZ-14A541-A | RETEN – INTERRUPTOR LUZ DE RETROCESO Caja 4 veloc. Saginaw | X (54-71) | 73/ | 1 |
| 15C580 BAD0OZ-15C580-A | VIOLA – INTERRUPTOR ALARMA DE TRANSITO | B X | 71/82 73/ | 1 1 |

PIEZAS PARA FALCON - FAIRLANE

| PIEZA N° | DESCRIPCION | MODELO | AÑO | CANT. |
|------------------------------------------------------------------------------------------------------------------------------------------------------------------------------------------------------------------------------------------------------------------------------------------------------------------------------------------------------------------------------------------------------------------|-----------------------------------------------------------------------|------------------------------|----------------------------------|------------------|
| 15B590 ★ BAD1DZ-15B590-A | INTERRUPTOR - ALARMA DE TRANSITO | X | 62/72 | 1 |
| 15A599 ★ BAD1DZ-15A599-A | CABLEADO - ALARMA DE TRANSITO | X | 62/72 | 1 |
| 15650 BAC9OZ-15650-A | LAMPARA PARA MAPAS | X X (97B) B B (54F) | 65/ 74/ 69/75 78/82 | 1 1 1 1 |
| 15668 C3DZ-15668-A | INTERRUPTOR - CONTROL VENTANA POSTERIOR (Ver básico 14A551) | X (71) | 68/7-82 | 1 |
| 15A700 BAD3DZ-15A700-A BAD3OZ-15A700-B BAE2DZ-15A700-A | PORTALAMPARA Y CABLE LUZ - COMPART. MOTOR | X B B X | 62/7-82 69/73 73/82 82/ | 1 1 1 1 |
| 15A701 BAC9OZ-15A701-A ★ BAC9OZ-15A701-B BAD0DZ-15A701-A ★ | CABLE - LAMPARA COMPARTIMIENTO MOTOR 221" 292" | B B X | 69/73 69/73 71/73 | 1 1 1 |
| 15A811 74BR-15A811-AB | PROTECTOR LUZ INDICADORA SELECTOR CAMBIOS C/A | X (54C, 71C) | 82/ | 1 |
| 15A851 BAC9OZ-15A851-A | INTERRUPTOR Y SOPORTE - SEÑAL FRENO ESTAC. | B X | 71/82 82/ | 1 1 |
| 15K855 78BR-15K855-A | CABLEADO ILUMINADOR DUAL SELECTOR VELOCIDAD C/A | X | 82/ | 1 |
| <p style="text-align: center;">  AUTOMOTORES RIVADAVIA SACI Av. RIVADAVIA 6109 Tel. 632-5071/79 50 INT. DEPTO. SERVICIO YERBAL 1578/98 - 1600/98 DEPTO. REPUESTOS YERBAL 1612 1406 - CAPITAL FEDERAL SU CONCESIONARIO </p> | | | | |

PIEZAS PARA FALCON — FAIRLANE

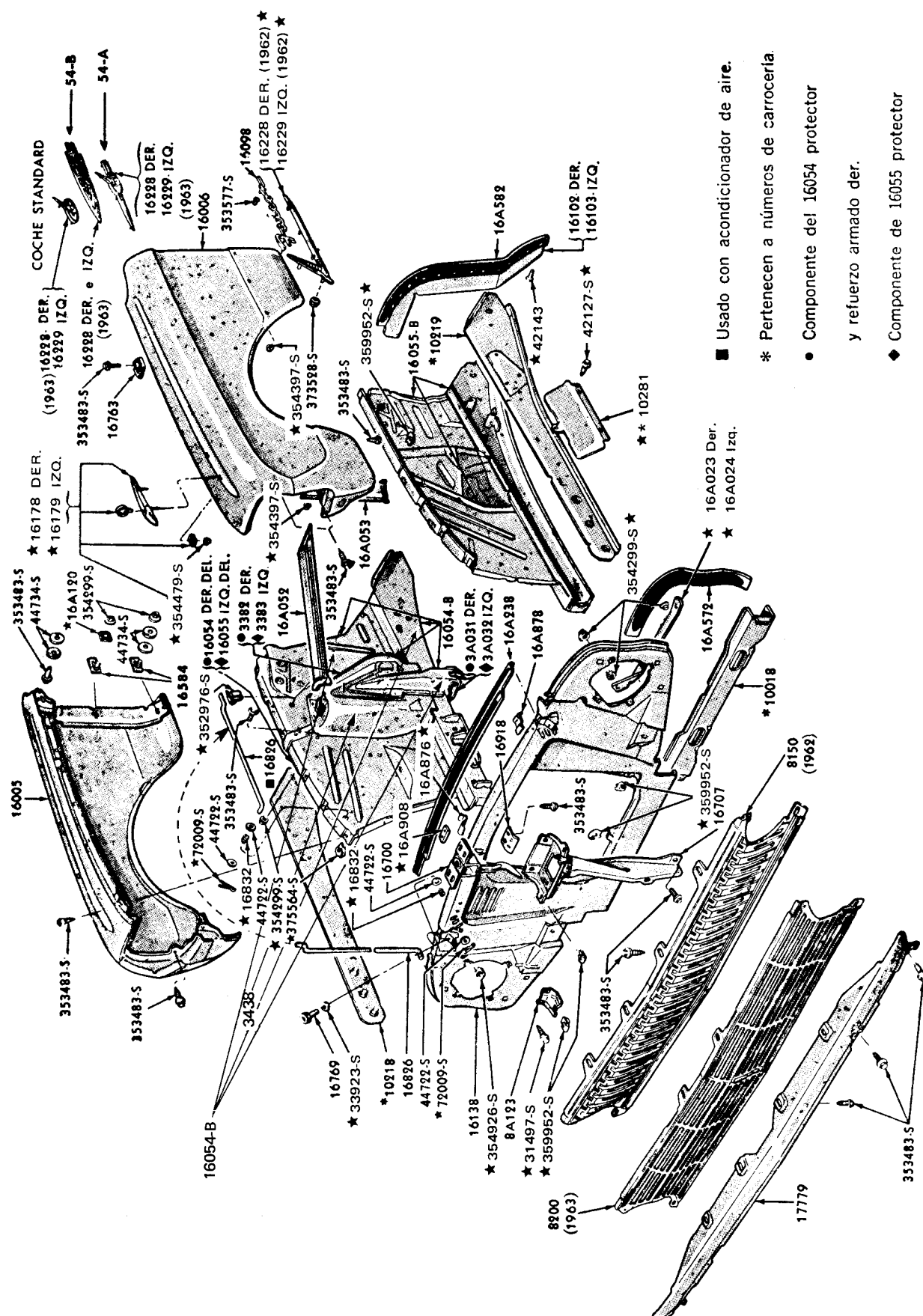

■ Usado con acondicionador de aire.

*** Pertenecen a números de carrocería.**

- **Componente del 16054 protector**

y refuerzo armado der.

◆ Componente de 16055 protector

y refuerzo armado izq.

PIEZAS PARA FALCON - FAIRLANE

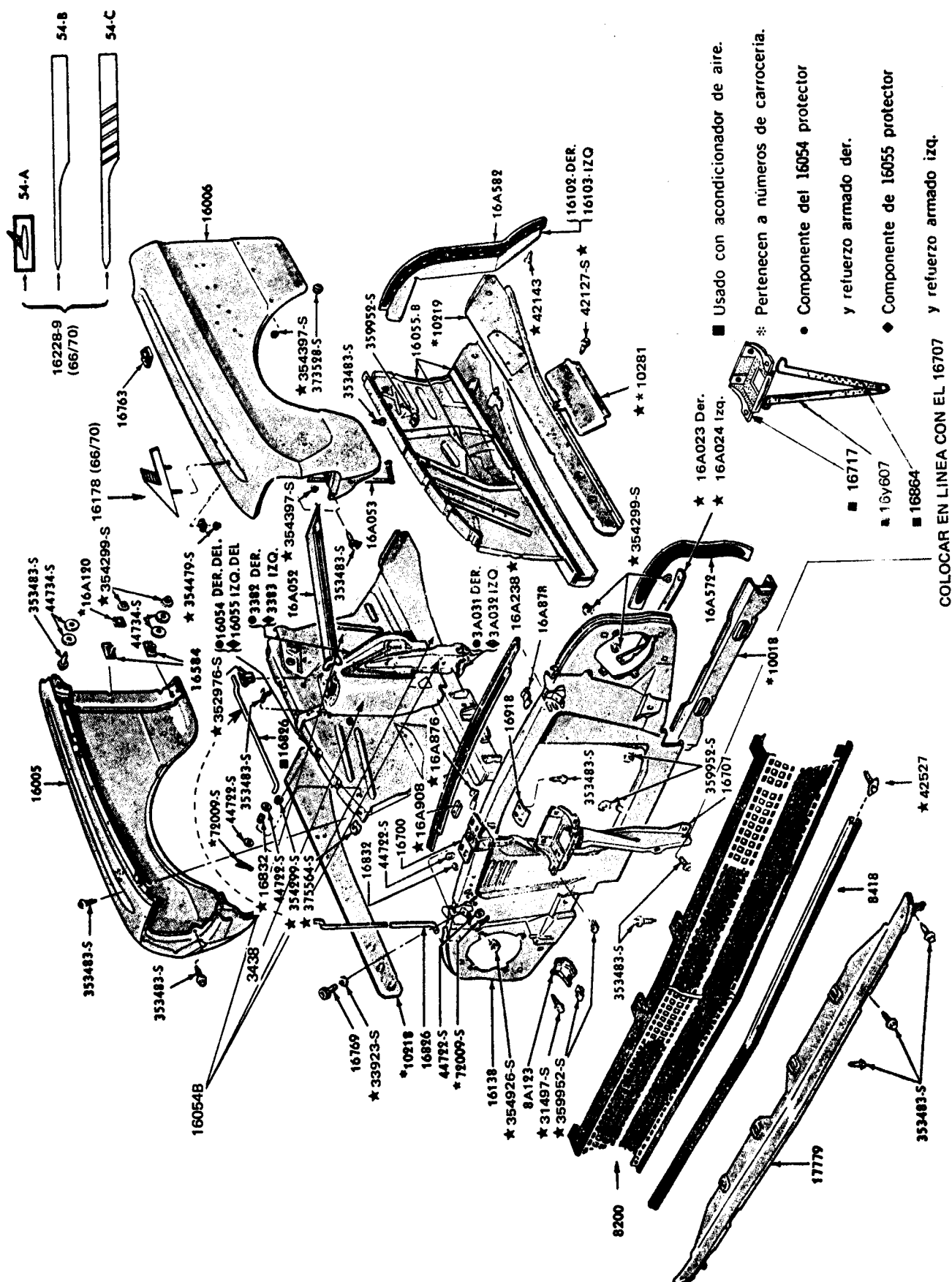

PIEZAS PARA FALCON - FAIRLANE

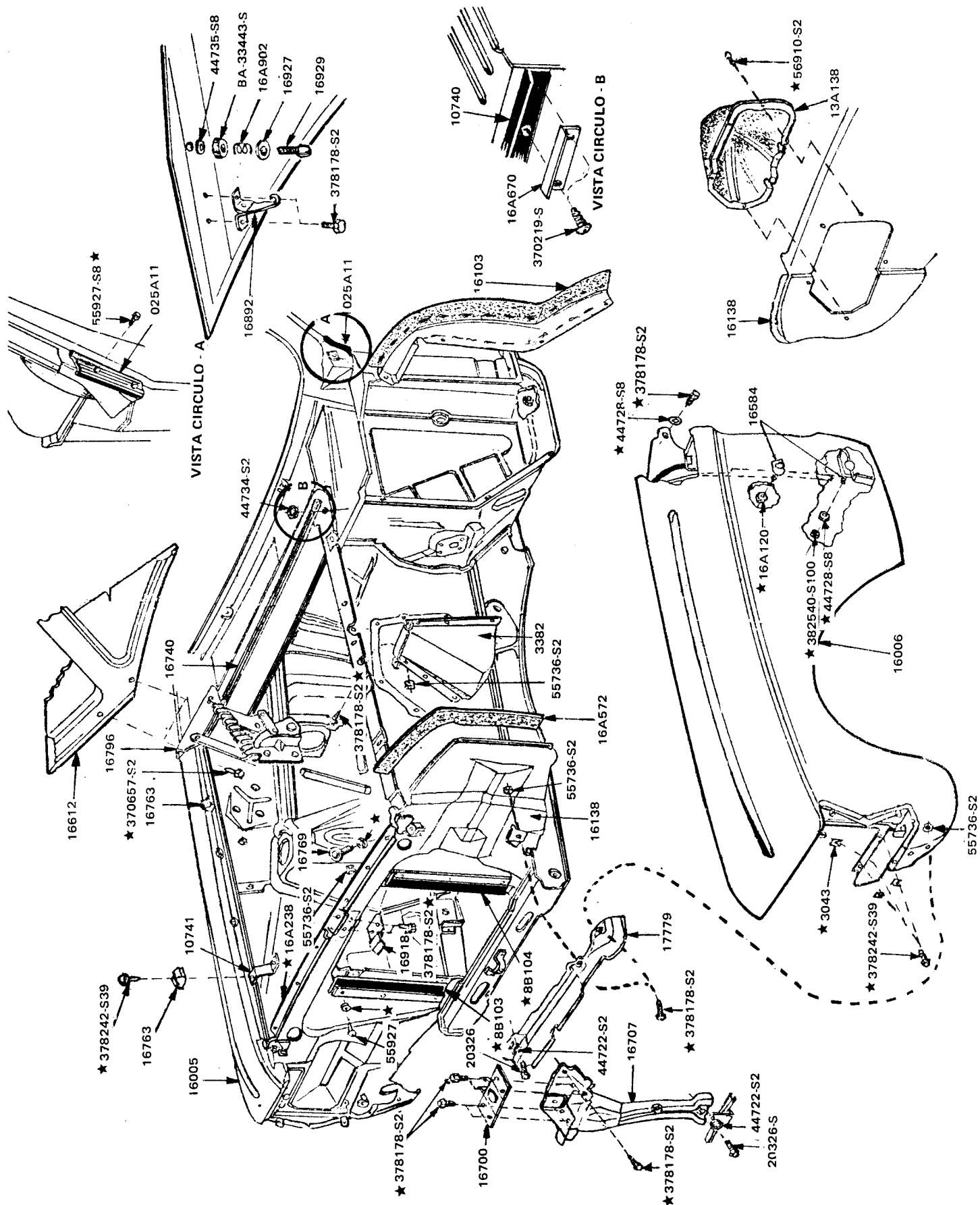



PIEZAS PARA FALCON – FAIRLANE

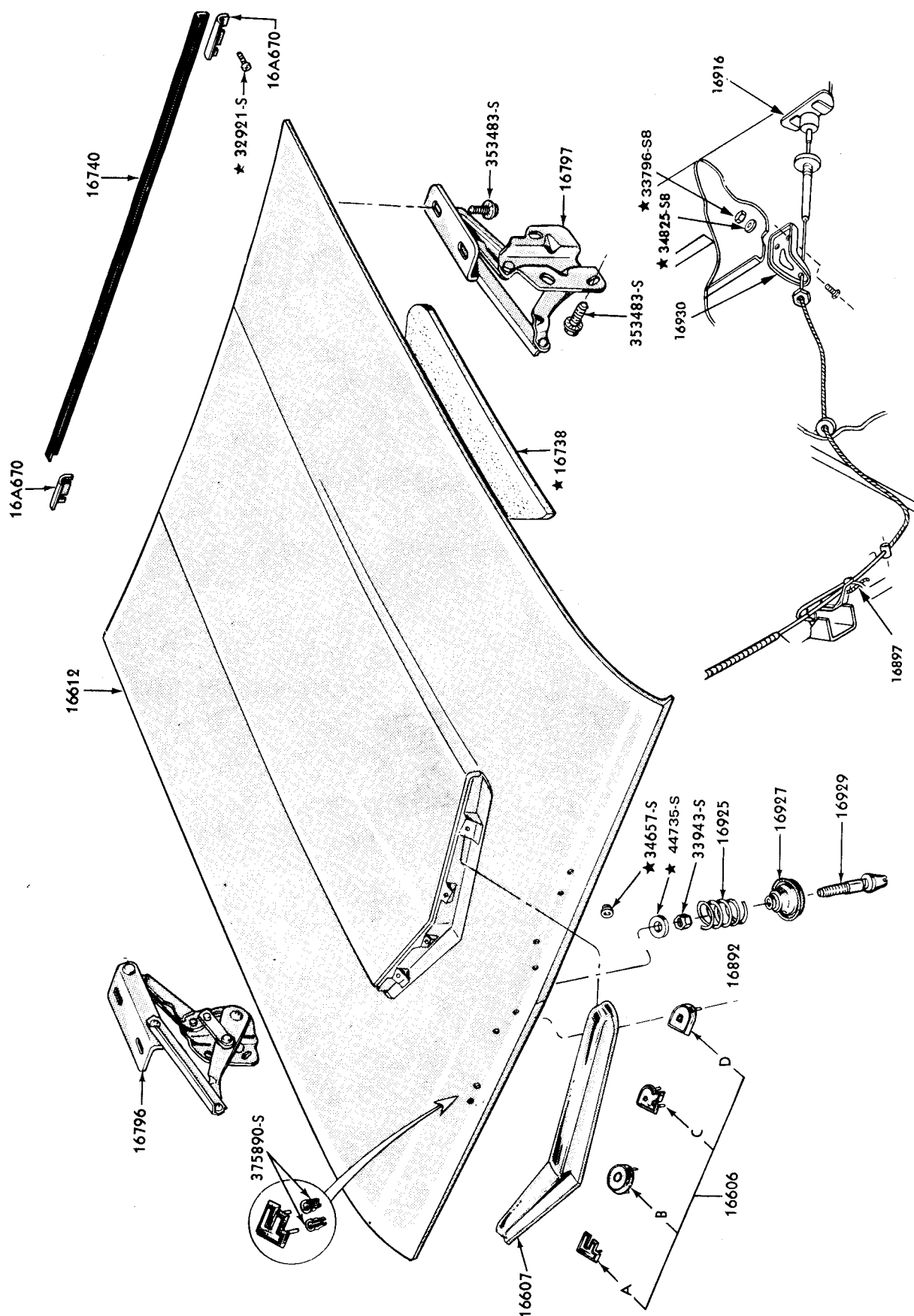

**AUTOMOTORES
RIVADAVIA S.A.**

Av. RIVADAVIA 6109
Tel. 632-5071 / 79 50 INT.

DEPTO. SERVICIO YERBAL 1578/98 - 1000/00

DEPTO. REPUESTOS YERBAL 1612

1406 - CAPITAL FEDERAL

SU CONCESIONARIO

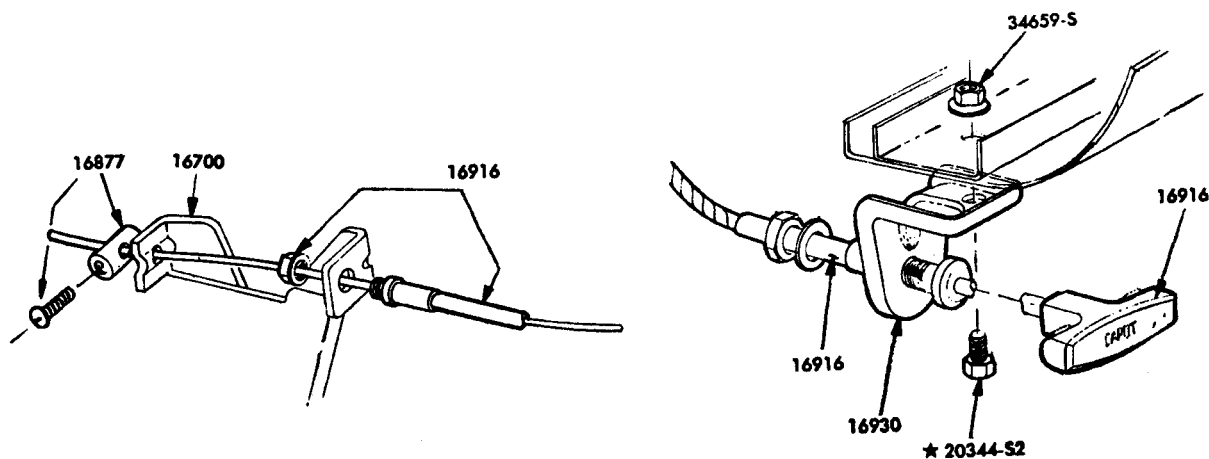
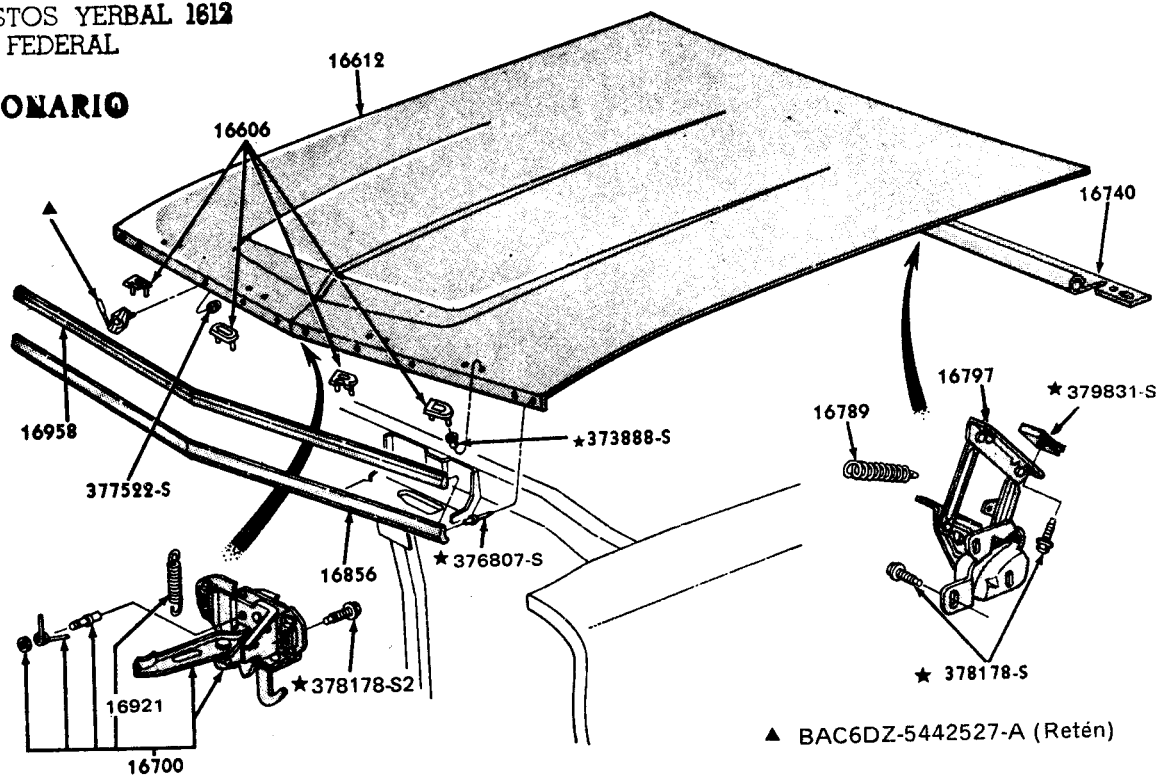

PIEZAS PARA FALCON – FAIRLANE

| PIEZA N° | DESCRIPCION | MODELO | AÑO | CANT. |
|------------------------------------------------------------------------------------------------------------------------------------------------------------------------|-------------------------------------------------------------------------------------------------------------------------------------------------------------------|-----------------------------------------------------------------------------------------------------------------------------|---------------------------------------------------------------------------------------|-------------------------------------------|
| 16003-4 C8OZ-16003-A C8OZ-16003-B C8OZ-16004-A C8OZ-16004-B BAC9DZ-16003-C03 ★ BAC9DZ-16003-B06 ★ BAC9DZ-16004-C06 ★ BAC9DZ-16004-B06 ★ | MOLDURA - GUARDABARRO DELANTERO Der. Der. Izq. Izq. Der. - 221" - Rojo Der. - 221" - Negro Izq. - 221" - Negro Izq. - 221" - Negro | B (54) B (54B) B (54C) B (54B) X (54C) X (54B-71B) X (54C) X (54B-71B) | 69/82 69/77 69/82 69/77 69/70 69/70 69/70 69/70 | 1 1 1 1 1 1 1 1 |
| 16Y003-4 BAD0DZ-16Y003-A BAD0DZ-16Y004-A | SOPORTE - GUARDABARRO DEL. A LARGUERO LAT. Der. Izq. | X X | 70/ 70/ | 1 1 |
| 16005-6 C2DZ-16005-C C2DZ-16006-C C8OZ-16005-A C8OZ-16006-A BAD8DZ-16005-A BAD8DZ-16006-A BAE2DZ-16005-A BAE2DZ-16006-A | GUARDABARRO DELANTERO Der. Izq. Der. Izq. Der. Izq. Der. Izq. | X X B B X X X X | 62/72 62/72 69/82 69/82 73/7-82 73/7-82 82/ 82/ | 1 1 1 1 1 1 1 1 |
| 16A005-6 ★ BAC9OZ-16A005-A BAC9OZ-16A006-A | SOPORTE - GUARDABARRO DELANTERO Der. Izq. | B X B X | 69/82 78/ 69/82 78/ | 1 1 1 1 |
| 16A023-4 C8OZ-16A023-A C8OZ-16A024-A | REFUERZO - SOPORTE RADIADOR A GUARD. DEL. Der. Izq. | B B | 69/82 69/82 | 1 1 |
| 16038-9 C8OZ-16038-A1 C8OZ-16038-B1 C8OZ-16039-A1 C8OZ-16039-B1 BAD0DZ-16038-A BAD0DZ-16039-A | MOLDURA - PASARRUEDA GUARDABARRO DEL. Der. Der. Izq. Izq. Der. Izq. 379560-S101 - Tornillo | B (54C) B (54B) B (54C) B (54C) X (54A; 71B) X (54B-C-E;71C;97B) X (54A; 71B) X (54B-C-E;71C;97B) B | 69/82 69/77 69/82 69/77 70/4-78 70/7-82 70/4-78 70/7-82 70/82 | 1 1 1 1 1 1 1 1 5 |

SECCION 160 - 2
PIEZAS PARA FALCON – FAIRLANE

| PIEZA N° | DESCRIPCION | MODELO | AÑO | CANT. |
|----------------------------------------------------------------------------------------------------------------------------------------------------------------------------------------------------|-----------------------------------------------------------------------------------------------------------------------------------------------------------------------------------------------------------------------------------------------------------------------------------|----------------------------------------------------------------------------|---------------------------------------------------------------------------------------------------|------------------------------------------------------------|
| 16A038-9 C8OZ-16A038-B C8OZ-16A039-B | MOLDURA INFERIOR TRAS. - GUARDABARRO DEL. Der. Izq. | B (54C) B (54C) | 69/82 69/82 | 1 1 |
| 16B048 C7OZ-16B048-A | REFUERZO TRAVESAÑO SUP. SOPORTE RADIADOR 8 Cil. | B | 69/82 | 1 |
| 16A050-1 BAC3DZ-16A050-A BAC3DZ-16A031-A | REFUERZO - TERMINACION DE 16A052-3 Der. Izq. | X X | 62/ 62/ | 1 1 |
| 16A052-3 BAE2DZ-16A052-A BAE2DZ-16A053-A | REFUERZO - PANEL A PROTECTOR GUARDAB. DEL. Der. Izq. | X X | 62/ 62/ | 1 1 |
| 16054-5 C3DZ-16054-B ★ C3DZ-16055-B ★ BAC9OZ-16054-A BAC9OZ-16055-A BAD3DZ-16054-B BAD3DZ-16055-B BAD7DZ-16054-B BAD7DZ-16055-B BAE2DZ-16054-A BAE2DZ-16055-A | PROTECTOR - GUARDABARRO DELANTERO Placa central alojamiento amort. del. Ver básico 3438 Placa central alojamiento amort. izq. Ver básico 3439 Der. Izq. Der. Izq. Der. Izq. Der. Izq. Der. Izq. 33845-S8 Tuerca hexagonal | X X B B X X X X X X X X B | 62/ 62/82 69/82 69/82 62/6-77 62/6-77 77/7-82 77/7-82 82/ 82/ 69/82 | 1 1 1 1 1 1 1 1 1 1 1 s/n |
| 16C068-9 C8OZ-16C068-B C8OZ-16C069-B | MOLDURA INFERIOR DEL. - GUARDABARRO DEL. Der. Izq. | B (54C) B (54C) | 69/82 69/82 | 1 1 |
| 16A076 C8OZ-16A076-A | RETEN - MOLDURA GUARDABARRO DELANTERO | B (54B) | 69/77 | 14 |
| 16C078 C8OZ-16C078-A | SOPORTE TRAS. INF. - GUARDABARRO DELANTERO | B | 69/82 | 2 |
| 16098 C3DZ-16098-A ★ BAD3OZ-16098-A 80BB-16098-AA BAE2DZ-16098-A | ORNAMENTO - IDENTIFICACION MODELO (Ver 25622) "Falcon", en guardabarro trasero "Fairlane", en guardabarro delantero "Ghia" en guardabarro y consola Placa nombre guardabarro delantero "Ghia" 375890-S100 Tuerca 1/8" 382153-S Tuerca autorroscante 1/8" | X X (71B) B (54B) X (54C) X (54C-E) X B (54B) B (54B) | 63/65 68/70 69/77 82/ 82/ 63/70 69/77 69/77 | 2 3 2 3 2 s/n s/n s/n |

PIEZAS PARA FALCON – FAIRLANE

| PIEZA N° | DESCRIPCION | MODELO | AÑO | CANT. |
|----------------------------------------------------------------------------------------------------------------------------------------------------------------|--------------------------------------------------------------------------------------------------------------------------------------|----------------------------------------------------------------------------------------------|----------------------------------------------------------------------------|--------------------------------------|
| 16102-3 C8OZ-16108-A1 C8OZ-16103-A2 BAE2DZ-16102-A BAE2DZ-16103-A | PROTECTOR - SALPICADURA GUARDABARRO DEL. Der. Izq. Der. Izq. | B B X X | 69/82 69/82 62/ 62/ | 1 1 1 1 |
| 16B124-5 C8OZ-16B124-B C8OZ-16B125-B BAD0DZ-16B124-A BAD0DZ-16B125-A | MOLDURA DELANTERA - GUARDABARRO DEL. Der. Izq. Der. Izq. | B B X (54B, C - 71C) X (54B, C - 71C) | 69/82 69/82 70/72 70/72 | 1 1 1 1 |
| 16R130-1 ★ BAD4AZ-16R130-A BAD4AZ-16R131-A BAD4AZ-16R130-B BAD8DZ-16R130-A | REFUERZO - CIERRE CAPO - A/A Der. - Modelo 1 Izq. - Modelo 1 Modelo 2 Modelo 2 (con espárrago en travesaño No. 1) | X X X X | 69/1-77 69/1-77 69/4-78 69/3-78 | 1 1 2 1 |
| 16B134 C8OZ-16B134-A | REFUERZO - GUARDABARRO DEL. A DEFENSA | B | 69/82 | 2 |
| 16138 C8OZ-16138-A BAD1DZ-16138-A ★ BAD1DZ-16138-B ★ BAD3DZ-16138-A BAD8DZ-16138-A BAD8DZ-16138-B BAE2DZ-16138-A BAE3DZ-17138-A | SOPORTE RADIADOR Y PROTECTOR GUARDAB. DEL. Faro doble Faro simple Faro rectangular Faro redondo | B X (54B-C-71C) X (54A-D-71B) X X (54B,C,E-71C) X (54A,D-71B-97A,B) X X | 69/82 70/72 62/72 73/4-78 78/7-82 78/7-82 82/9-83 83/ | 1 1 1 1 1 1 1 1 |
| 16D154-5 C8OZ-16D154-A3 C8OZ-16D155-A3 ★ | REFUERZO SUP. - PROTECTR GUARDAB. DEL. Der. Izq. | B B | 69/82 69/82 | 1 1 |
| 16160-1 BAE2DZ-16160-B BAE2DZ-16161-B | MOLDURA GUARDABARRO DELANTERO Der. Izq. E-826110-S - Tuerca E-865010-S - Clip | X (54B-E-71B) X (54B-E-71B) X X | 82/ 82/ 82/ 82/ | 1 1 s/n s/n |
| 16164-5 BAD0DZ-16164-A BAD0DZ-16165-A BAD0DZ-16164-B | MOLDURA DELANTERA - GUARDABARRO DEL. Der. Izq. Der. | X (54A-71B-97B) X (54A-71B-97B) X (54B, C-71C) | 70/4-78 70/4-78 70/4-78 | 1 1 1 |

SECCION 160 - 4

PIEZAS PARA FALCON — FAIRLANE

| PIEZA N° | DESCRIPCION | MODELO | AÑO | CANT. |
|--------------------------------------------------------------------------------------------------------------------------------------------------------------------|---------------------------------------------------------------------------------------------------------------------------------------------------------------------------------------------------------------------|-------------------------------------------------------------------------------------------------------------------------------------------------------|---------------------------------------------------------------------------------------------|------------------------------------------------------|
| 16164-5 BAD0DZ-16165-B BAD8DZ-16164-A BAD8DZ-16165-A | MOLDURA DELANTERA - GUARDABARRO DELANTERO Izq. Der. Izq. 353911-S100 Tuerca 5/8" - 24 x 3/8" | X (54B, C-71C) X (54B, E, C-71C-97B) X (54B, E, C-71B-97B) X | 70/4-78 78/7-82 78/7-82 70/ | 1 1 1 s/n |
| 16178 ★ BAC6DZ-16178-A | ORNAMENTO SUP. — GUARDABARRO DELANTERO | X | 66/70 | 2 |
| 16228-9 BAD0DZ-16228-A ★ BAD0DZ-16229-A BAD0DZ-16228-B BAD3DZ-17228-A BAD3DZ-16228-B BAD3DZ-16228-C BAD3DZ-16228-D ★ BAC9OZ-16228-A | ORNAMENTO LATERAL - GUARDAB. DEL. (Ver 16720) Der. Escudo Izq. Escudo 221" - XP 221" Futura SP "Ranchero" 292" 373503-S35 Retén 45040-S Tuerca 382153-S - Tuerca 1/8" Retén | X (54B, C-71C) X (54B, C-71C) X (54B, C-71C) X (54B, C-71C-97B) X (54C) X X (97) B X (71) X (54B, C-71C) X (54B, C-71B) | 70/72 70/72 70/72 73/4-78 73/7-82 73/ 73/ 69/7-73 70/ 73/ 82/ | 1 1 2 2 2 2-3 2 2 s/n s/n |
| 16250-1 BAD0DZ-16250-A BAD0DZ-16251-A BAD0DZ-16250-B BAD0DZ-16251-B BAD8DZ-16250-A BAD8DZ-16251-A | MOLDURA INF. TRAS. - GUARDABARRO DELANTERO Der. Izq. Der. Izq. Der. Izq. 379560-S101 Tornillo N° 8 - 18 x 3/8" | X (54A-71B-97B) X (54A-71B-97B) X (54B, C-71C) X (54B, C-71C) X (54B, C-71B-97B) X (54B, C-71B-97B) B | 70/4-78 70/4-78 70/4-78 70/4-78 78/7-82 78/7-82 70/82 | 1 1 1 1 1 1 5 |
| 16D562-3 C8OZ-16D562-A C8OZ-16D563-A | SELLADOR TRAS. - PROTECTOR SALPICADURAS GUARDABARRO Der. Izq. | B B | 69/82 69/82 | 1 1 |
| 16D566-7 C8OZ-16D566-A C8OZ-16D567-A | PROTECTOR TRAS. SUP. - SALPICADURAS GUARDAB. Der. Izq. | B B | 69/82 69/82 | 1 1 |
| 16F568-9 BAC9OZ-16F568-A BAC9OZ-16F569-A | SELLADOR EXTENSION TRAS. - SALPIC. GUARDAB. Der. Izq. | B B | 69/82 69/82 | 1 1 |

PIEZAS PARA FALCON – FAIRLANE

| PIEZA N° | DESCRIPCION | MODELO | AÑO | CANT. |
|------------------------------------------------------------------------------------------------------------------------------------------------------------------------|-------------------------------------------------------------------------------------------------------------------------------------------------------------------------------------------------------------------------------------------------------------------------------------------------------|---------------------------------------------------------------------------------------------------------------------------------------------------------------------------------------------------------------|---------------------------------------------------------------------------------------------------------------------------------------------------------------------------------------------|---------------------------------------------------------------------------------------------------------------|
| 16A572-3 C2DZ-16A572-A ★ C8OZ-16A572-B C8OZ-16A572-C BAD3DZ-16A572-A BAE2DZ-16A572-A BAE2DZ-15A573-A | SELLO GOMA - SOPORTE RADIADOR A GUARD. DEL. Der. Izq. Der. Izq. | X (54; 71) B B X X X | 62/72 69/82 69/82 73/7-82 82/ 82/ | 2 1 1 2 1 1 |
| 16B572-3 C8OZ-16B572-A C8OZ-16B573-B | EXTENSION SUP. - PROTECTOR TRAS. SALPIC. GUARD. Der. Izq. | B B | 69/82 69/82 | 1 1 |
| 16A582 C0DB-16A582-A | SELLO - PROTECTOR SALPICADURAS GUARDABARRO | X | 62/ | 2 |
| 16584 BAD3DZ-16584-A | RETEN - GUARDABARRO DEL. A PILAR 5/16" - 18 | X | 62/ | 4 |
| 16Y604 BAD1DZ-16Y604-A BAE3DZ-16Y604-A | SOPORTE - EXTREMO CIERRE CAPO | X X | 71/9-83 83/ | 1 1 |
| 16606 BAC2DZ-16606-J C7AZ-16606-A C7AZ-16606-B C7AZ-16606-C C7AZ-16606-D BAC9OZ-16606-A BAC9OZ-16606-B BAC9OZ-16606-C BAC9OZ-16606-D | LETRA - FRENTE CAPO (Ver 40282) Juego letras - Del. y Tras. "F" uso en panel tras. "O" uso en panel tras. "R" uso en panel tras. "D" uso en panel tras. "F" Del. o Tras. "O" Del. o Tras. "R" Del. o Tras. "D" Del. o Tras. 378362-S Tuerca 375890-S100 Retén | X (54A-71B) X (54B, C-71C) B (54C) X (54) B (54C) X (54) B (54C) X (54) B (54C) X (54) B (54A, B) X B (54A, B) X B (54A, B) X B (54A, B) X X (54C) X | 62/70 62/72 69/8-73 73/4-78 69/8-73 73/4-78 69/8-73 73/4-78 69/8-73 73/4-78 69/82 73/4-78 69/82 73/4-78 69/82 73/4-78 69/82 69/ 62/72 | 2 2 1 1 1 1 1 1 1 1 1-2 1-2 1-2 1-2 1-2 1-2 1-2 s/n s/n |
| 16607 ★ C2DZ-16607-A | ORNAMENTO - FRENTE CAPO | X | 62/70 | 1 |
| 16Y607 ★ BAD7DZ-16Y607-A | APOYO - SOPORTE TRABA CAPO Der. - Uso con A/A | X | 69/4-78 | 1 |

SECCION 160 - 6
PIEZAS PARA FALCON – FAIRLANE

| PIEZA N° | DESCRIPCION | MODELO | AÑO | CANT. |
|---------------------------------------------------------------------------------------|--------------------------------------------------------------------------------|-----------------------|-------------------------------------|-------------------------|
| 16612 BAC9OZ-16612-A BAD0DZ-16612-A BAD3DZ-16612-A | CAPO | B X X | 69/82 62/72 73/ | 1 1 1 |
| 16A670 C0DB-16A670-A | SOPORTE - TOPE CAPO A PANEL SUP. TORPEDO | X | 62/ | 2 |
| 16700 BAC6DZ-16700-A BAC9OZ-16700-A BAE2DZ-16700-A | CIERRE CAPO | X B X | 66/7-82 69/82 82/ | 1 1 1 |
| 16707/17 C8OZ-16707-A BAD3DZ-16707-A BAD7DZ-16717-A BAE2DZ-16707-A | SOPORTE - CIERRE CAPO ▲ Uso sin A/A ★ ● Uso con A/A | B X X X | 69/82 62/4-78 69/4-78 78/ | 1 1 1 1 |
| 16720 BAC9TZ-16720-A BAD8DZ-16720-A | ORNAMENTO LATERAL (Ver 16228-9) "V8" "Futura" 382153-S Retén | B X (54C) B | 73/82 78/7-82 73/82 | 2 1 s/n |
| 16740 C2DZ-16740-A BAC9OZ-16740-A | ALMOHADILLA DE CAPO | X B | 62/ 69/82 | 1 1 |
| 16A746 ★ BAC6DZ-5442527-A | RETEN - MOLDURA INFERIOR DELANTERA CAPO | B X | 69/82 66/76 | 6 6 |
| 16758/69 C6OZ-16758-A BAC9DZ-16763-A B5A-16769-A B9A-16769-A | TOPE - CAPO O TAPA BAUL Capó Tapa baúl En soporte radiador | B X X X B | 69/82 62/ 62/ 62/ 69/82 | 4 s/n 2 2 2 |
| 16776 ★ C6GY-16776-A | RETEN - AISLADOR CAPO | B | 69/75 | 7 |

▲ Para años 62/72 adaptar

● Usar con 1-BAD7DZ-16Y607-A y 1-BAD7DZ-16864-A

1/11-5-84

PIEZAS PARA FALCON – FAIRLANE

| PIEZA N° | DESCRIPCION | MODELO | AÑO | CANT. |
|------------------------------------------------------------------------------------------------------------------------|-----------------------------------------------------------------------|----------------------------|----------------------------------------------------|----------------------------|
| 16789 C3OZ-16789-A | RESORTE - BISAGRA CAPO | B | 69/82 | 2 |
| 16796-7 C6OZ-16796-A C6OZ-16797-A BAC9DZ-16796-A BAC9DZ-16797-A BAE2DZ-16796-A BAE2DZ-16797-A | BISAGRA - CAPO Der. Izq. Der. Izq. Der. Izq. | B B X X X X | 69/82 69/82 62/7-82 62/7-82 82/ 82/ | 1 1 1 1 1 1 |
| 16826 C2DZ-16826-A | ★ VARILLA - SOPORTE CAPO | X | 62/69 | 1 |
| 16856 C8OZ-16856-A1 BAD0DZ-16856-A | MOLDURA DELANTERA INFERIOR – CAPO | B X | 69/82 70/72 | 1 1 |
| 16864 BAD7DZ-16864-A | APOYO - SOPORTE TRABA CAPO Izq. - Uso con A/A | X | 69/4-78 | 1 |
| 16877 BAC6DZ-16877-A | TOPE - COMANDO CIERRE CAPO | X B | 66/ 69/82 | 1 1 |
| 16A878 C2DB-16A878-A | ★ RETEN - SOPORTE CAPO | X | 62/69 | 1 |
| 16892 BAD7DZ-16892-A | GANCHO AUXILIAR - CAPO ▲ A/A | X | 63/ | 1 |
| 16897 CEOZ-16897-A BAE2DZ-16897-A | ★ RESORTE - TRABA CIERRE CAPO | B X | 69/82 66/ | 1 1 |
| 16916 BAC9OZ-16916-B BAD1DZ-16916-A BAE2DZ-16916-A BAE3DZ-16916-A | COMANDO - CIERRE DE CAPO | B X X X | 69/82 66/7-82 82/9-83 83/ | 1 1 1 1 |

● Para años 62/69 cambiar en juego y eliminar la varilla soporte de capó.

▲ Para años 63/9-77 cambiar en conjunto con (1) BAD7DZ-16918-A.

PIEZAS PARA FALCON - FAIRLANE

| PIEZA N° | DESCRIPCION | MODELO | AÑO | CANT. |
|--------------------------------------------------------------------------------------|--------------------------------------------------------------------------------------------------------------------------------------------------------------------------------------------------------------------------------------------------------------------------------------------------------------------------------------------------------------------------------------|------------------|------------------------------------|-------------|
| 16918 BAD7DZ-16918-A BAE2DZ-16918-A | PLACA - TRABA CIERRE AUXILIAR CAPO | X X | 63/7-82 82/ | 1 1 |
| 16925 C2DZ-16925-A | RESORTE - PLACA CIERRE CAPO | X | 62/ | 1 |
| 16927 C2DB-16927-A | GUIA - RESORTE PLACA CIERRE CAPO | X | 62/ | 1 |
| 16929 C2DB-16929-A C6OZ-16929-A1 | TRABA - CERRADURA CAPO | X B | 62/ 69/82 | 1 1 |
| 16930 BAC6DZ-16930-A BAC9OZ-16930-A BAE2DZ-16930-A BAE3DZ-16930-A | SOPORTE - COMANDO CIERRE CAPO | X B X X | 66/7-82 69/82 82/9-83 83/ | 1 1 1 |
| 16958 C9OZ-16958-A | MOLDURA DELANTERA SUPERIOR CAPO <div data-bbox="328 1593 865 1755" data-label="Image"> </div> <p> Av. RIVADAVIA 6109 Tel. 632-5071/79 50 INT. DEPTO. SERVICIO YERBAL 1578/98 - 1600/98 DEPTO. REPUESTOS YERBAL 1612 1406 - CAPITAL FEDERAL SU CONCESIONARIO </p> | B | 69/82 | 1 |

PIEZAS PARA FALCON — FAIRLANE

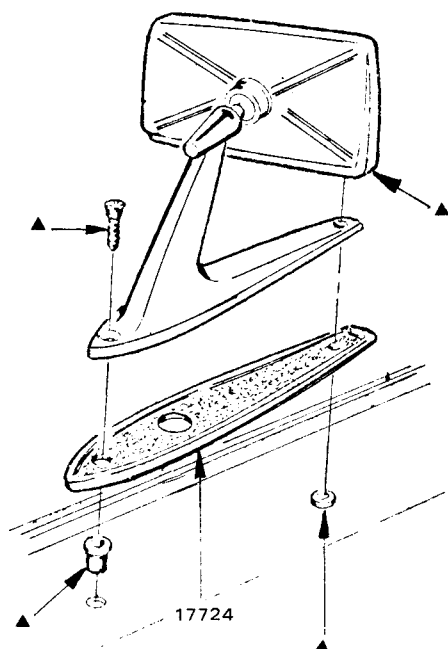

▲ COMPONENTE
DEL JGO. DE
INSTALACION
17682

"TÍPICO" ESPEJO EXTERIOR FALCON 62/78

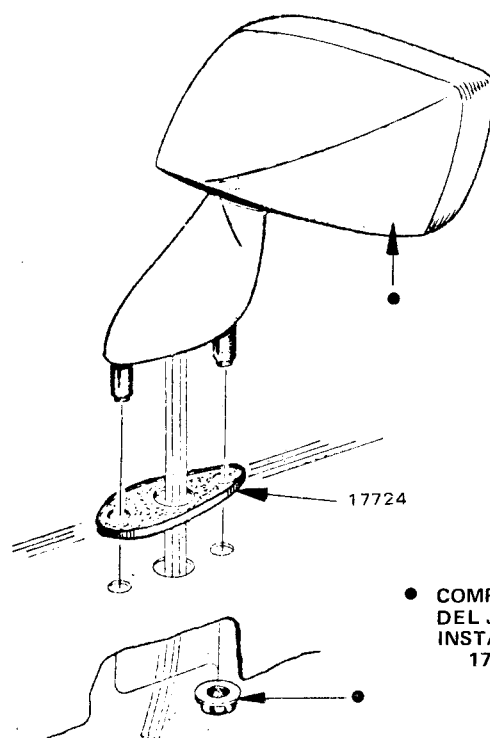

● COMPONENTE
DEL JGO. DE
INSTALACION
17696

"TÍPICO" ESPEJO EXTERIOR CONTROL REMOTO FALCON 78/7-82

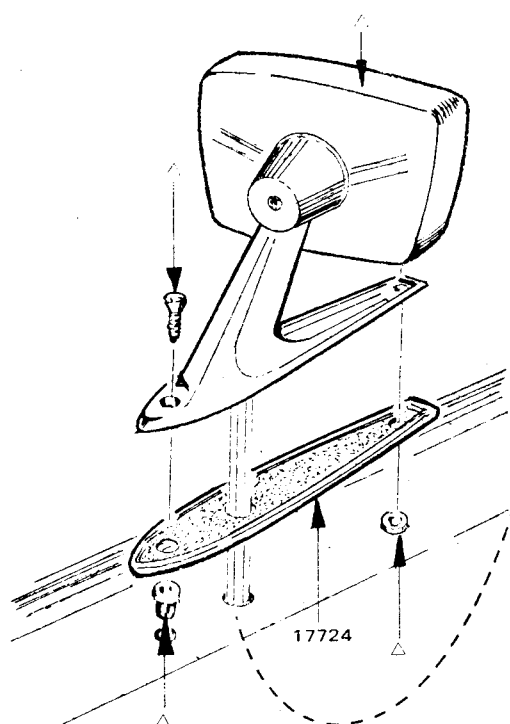

△ COMPONENTE
DEL JGO. DE
INSTALACION
17696

"TÍPICO" ESPEJO EXTERIOR CONTROL REMOTO FAIRLANE 69/82 - FALCON 62/78

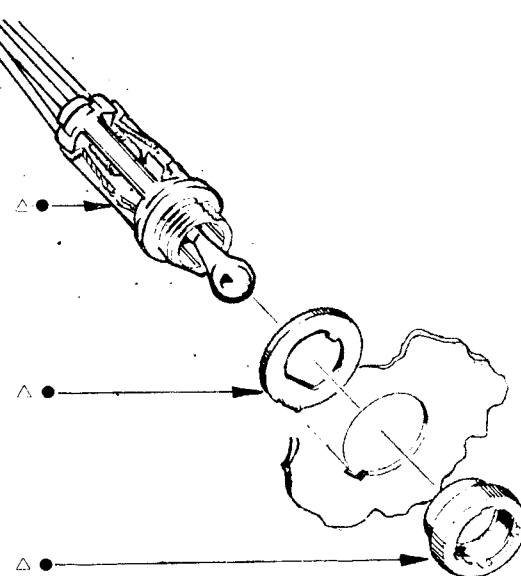

PIEZAS PARA FALCON — FAIRLANE

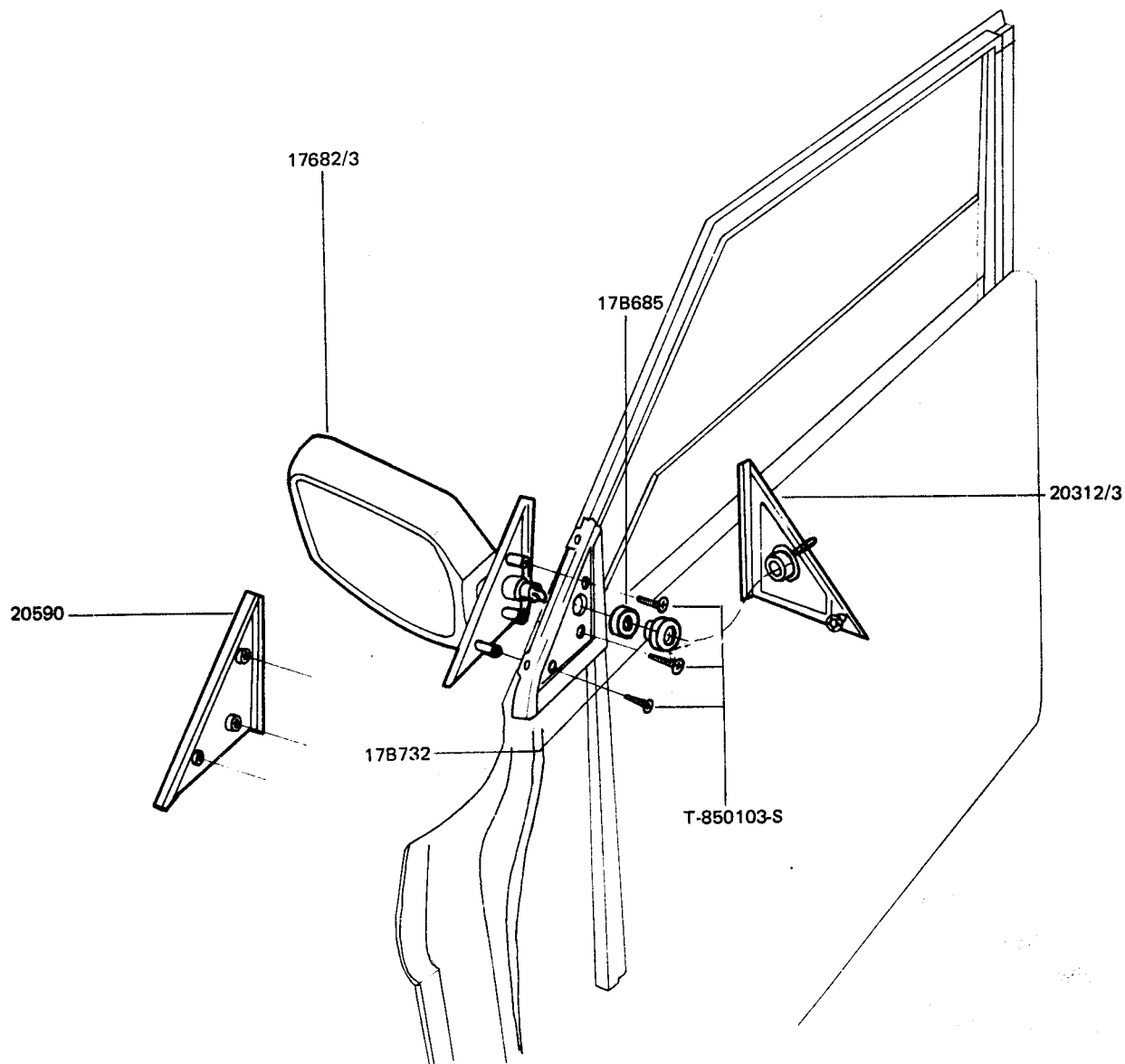

● SIN ESPEJO EXTERIOR DERECHO

**AUTOMOTORES
RIVADAVIA S.A.C.I.**

Av. RIVADAVIA 6109
Tel. 632-5071 / 79 50 INT.

DEPTO. SERVICIO YERBAL 1578/98 - 1602/98

DEPTO. REPUESTOS YERBAL 1612

1406 - CAPITAL FEDERAL

SU CONCESIONARIO

PIEZAS PARA FALCON - FAIRLANE

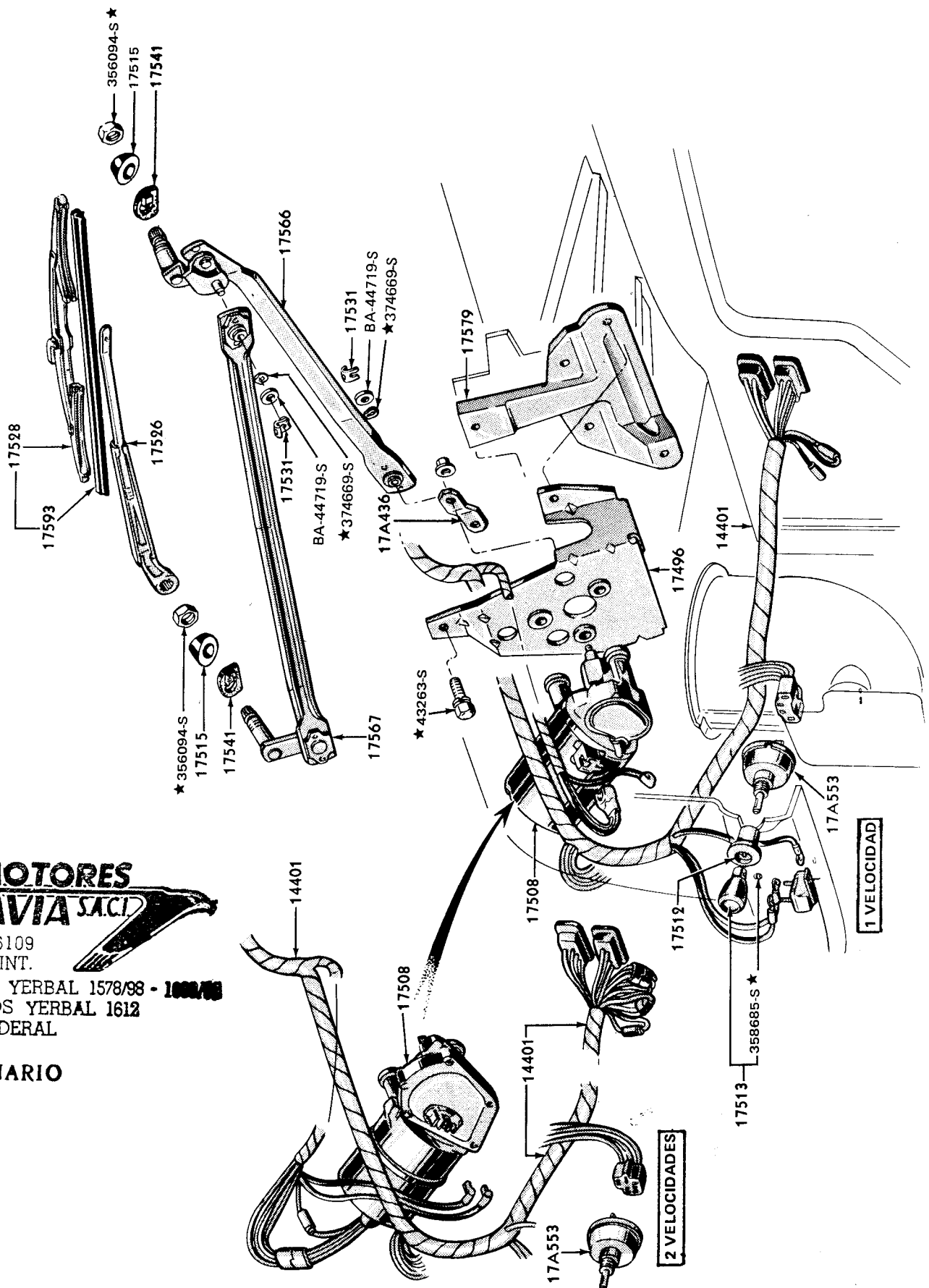

UTOMOTORES
ADAVIA S.A.C.I.
 DAVIA 6109
 71/79 50 INT.

SERVICIO YERBAL 1578/98 - 1000/98
 REPUESTOS YERBAL 1612
 PITIAL FEDERAL

CESIONARIO

PIEZAS PARA FALCON – FAIRLANE

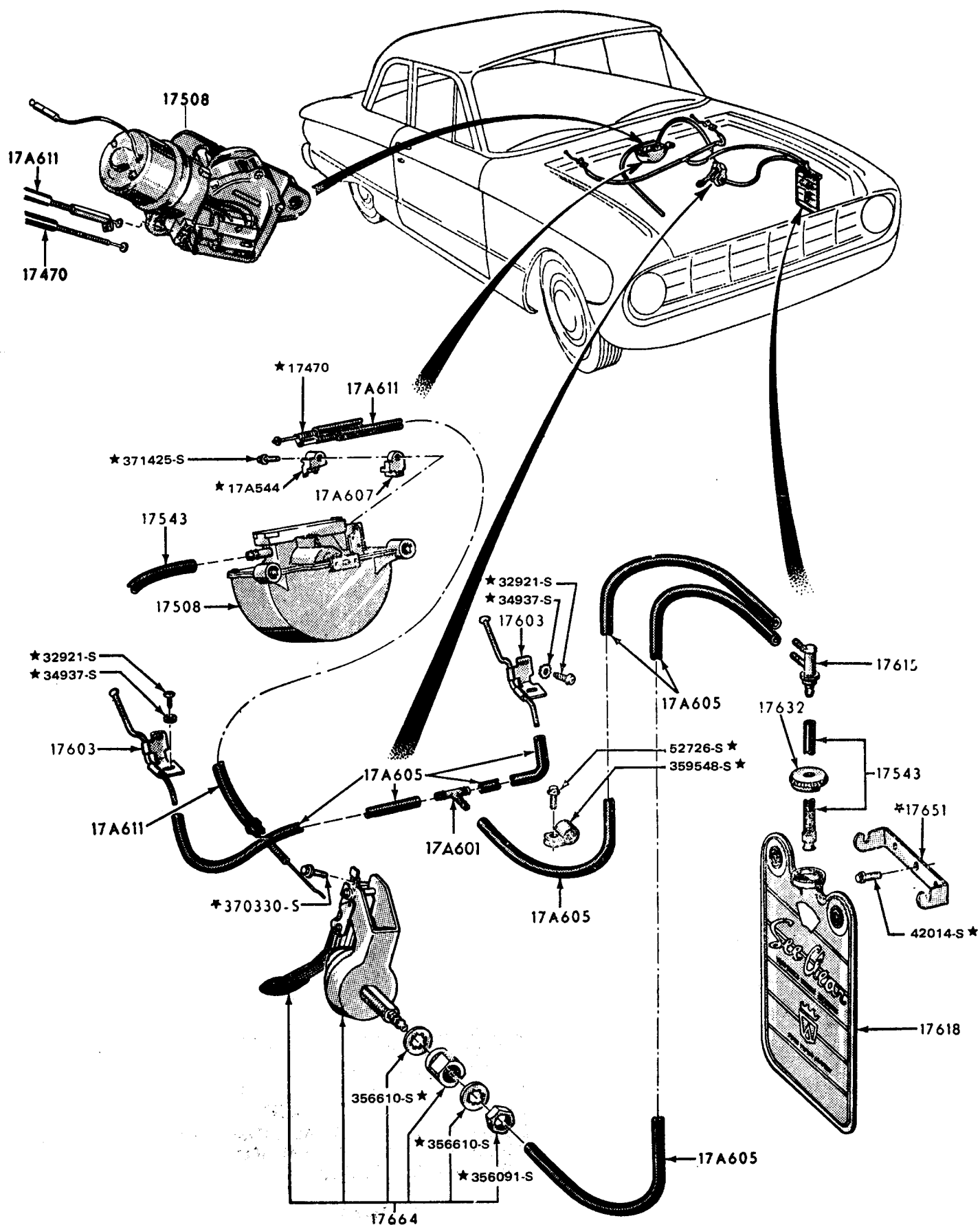

PIEZAS PARA FALCON — FAIRLANE

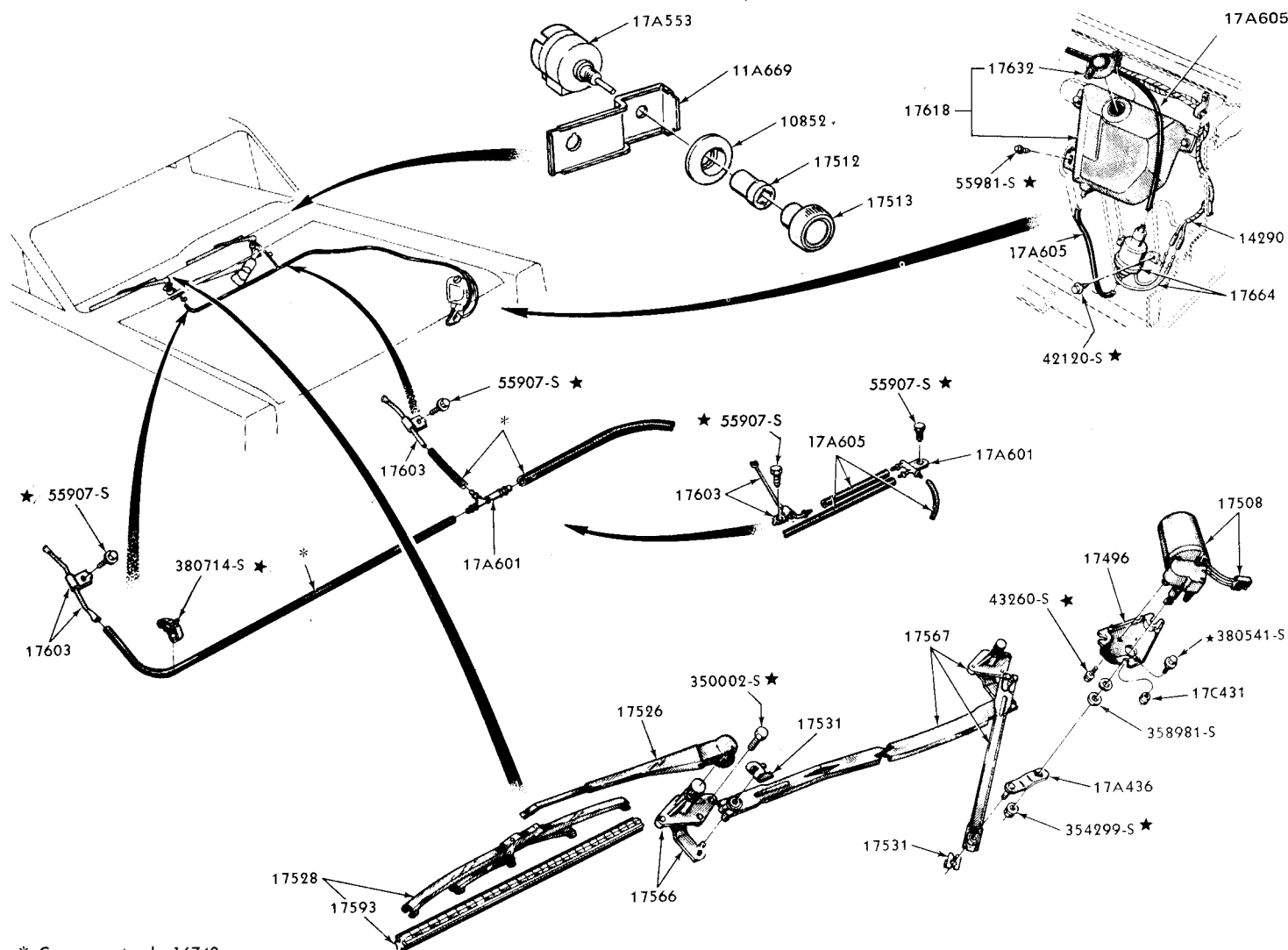

* Componente de 16740

**AUTOMOTORES
RIVADAVIA S.A.C.I.**

Av. RIVADAVIA 6109

Tel. 632-5071 / 79 50 INT.

DEPTO. SERVICIO YERBAL 1578/98 - 1600/02

DEPTO. REPUESTOS YERBAL 1812

1406 - CAPITAL FEDERAL

SU CONCESIONARIO

PIEZAS PARA FALCON - FAIRLANE

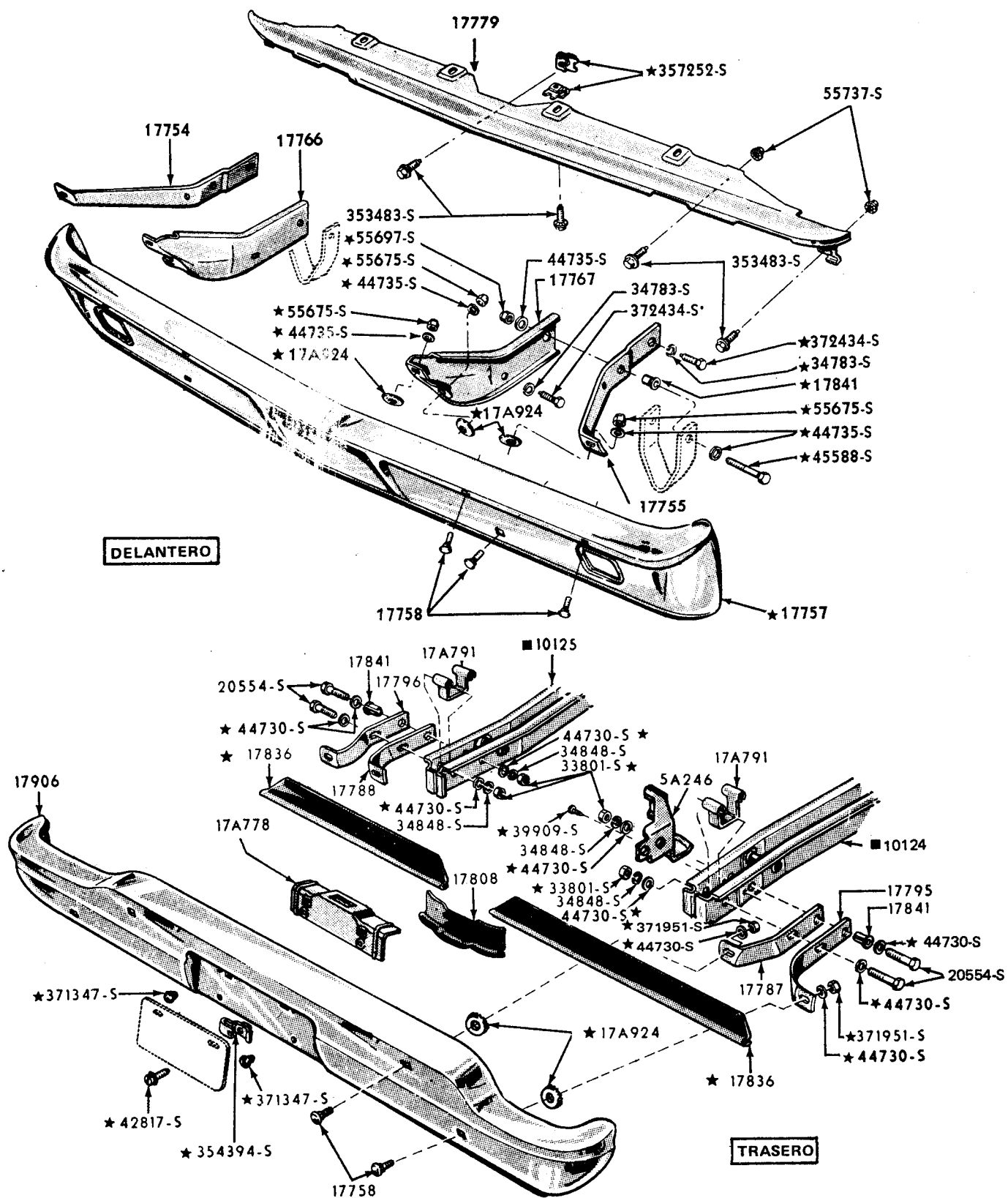

■ PIEZAS DE CARROCERIA

PIEZAS PARA FALCON – FAIRLANE

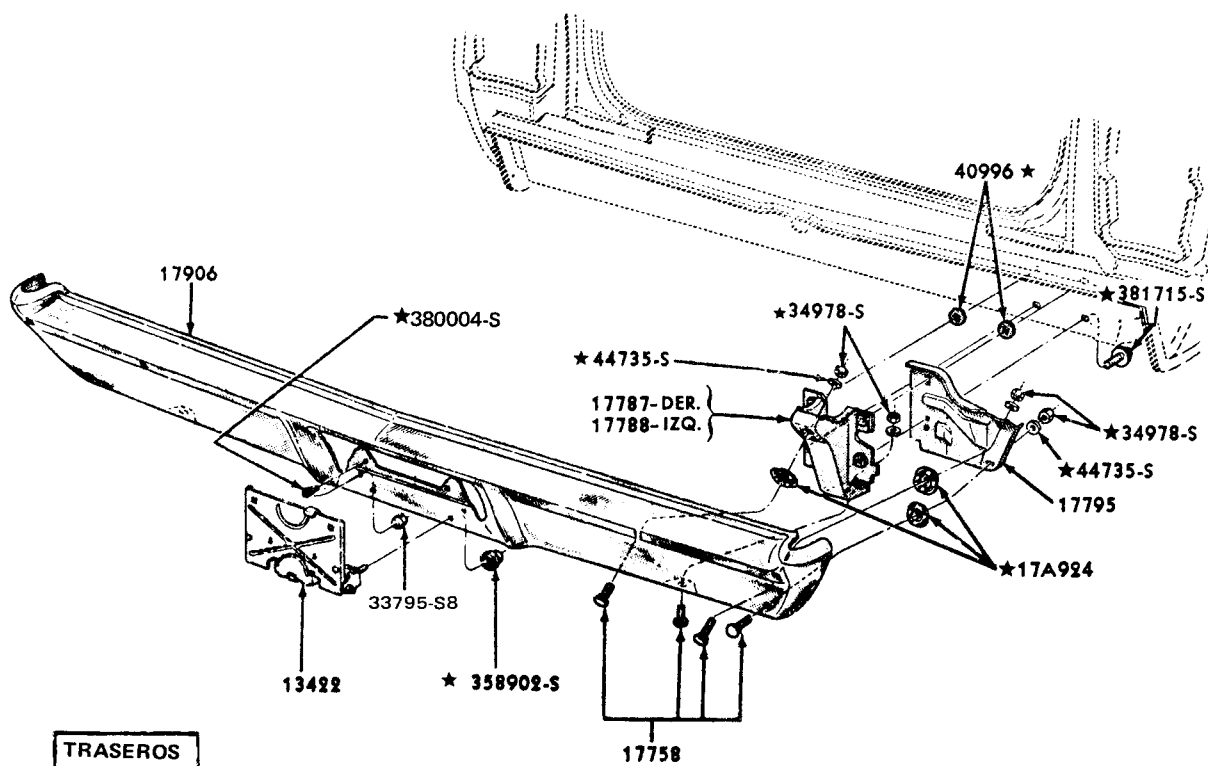
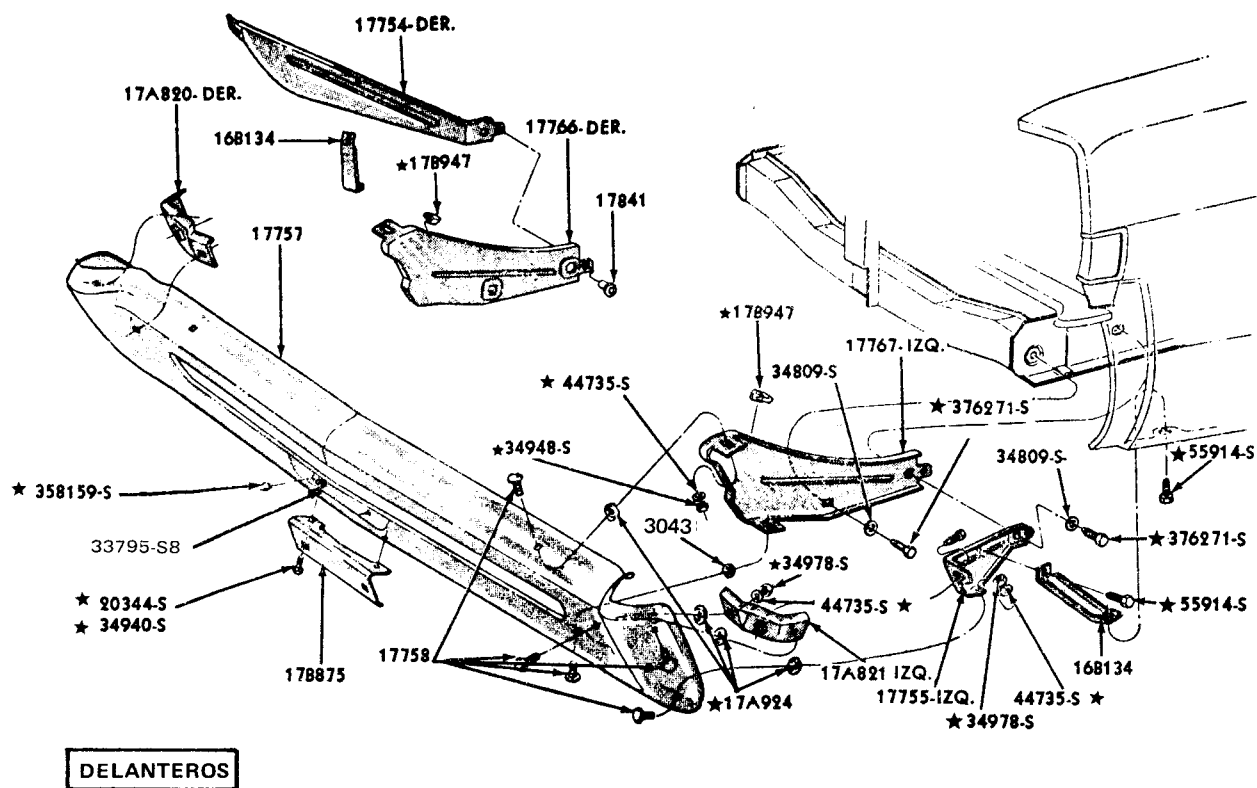

PIEZAS PARA FALCON - FAIRLANE

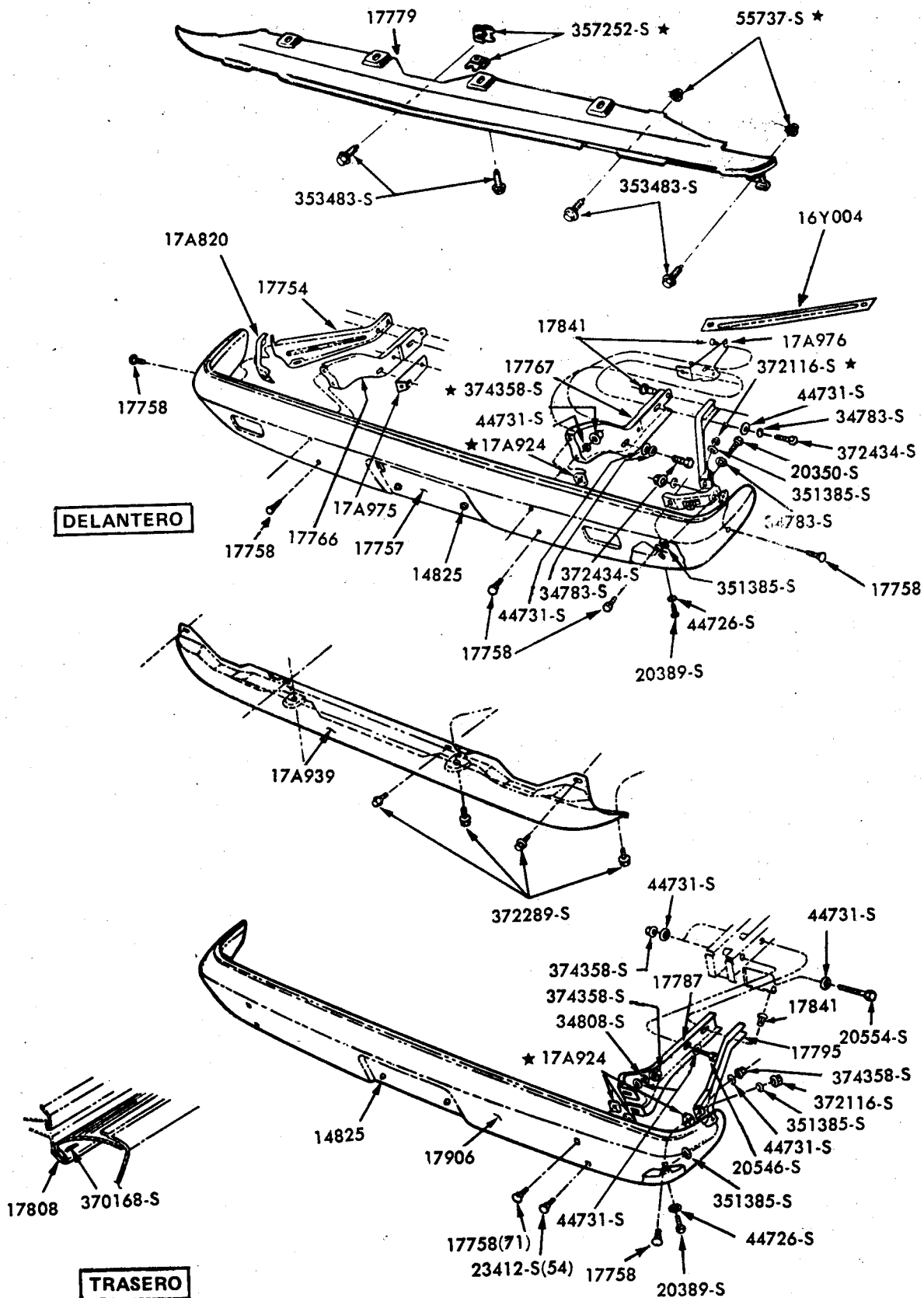

PIEZAS PARA FALCON – FAIRLANE

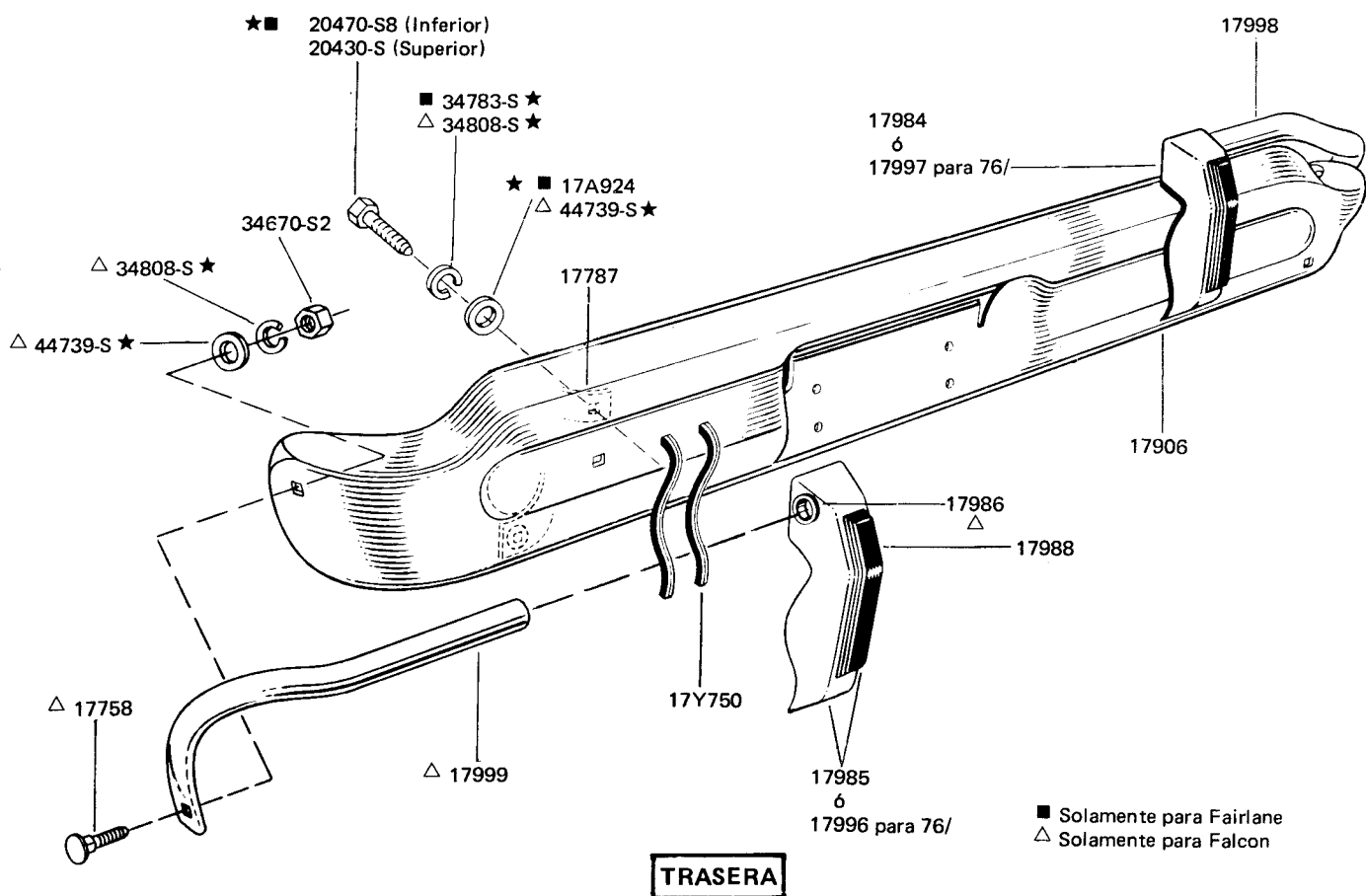
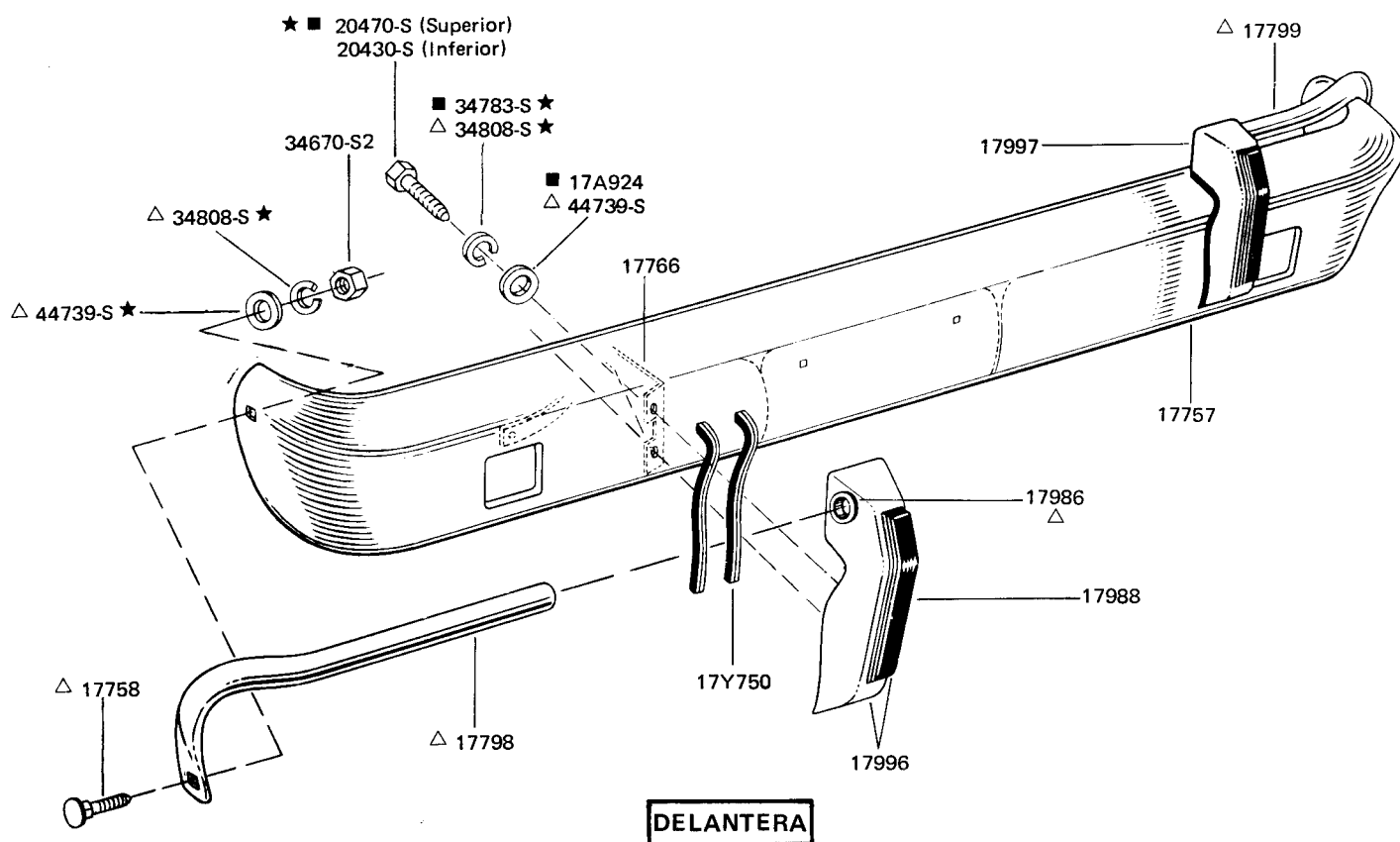

PIEZAS PARA FALCON - FAIRLANE

**AUTOMOTORES
RIVADAVIA S.A.C.I.**

Av. RIVADAVIA 6109
Tel. 632-5071/79 50 INT.
DEPTO. SERVICIO YERBAL 1578/98 - 1600/98
DEPTO. REPUESTOS YERBAL 1612
1406 - CAPITAL FEDERAL

SU CONCESIONARIO

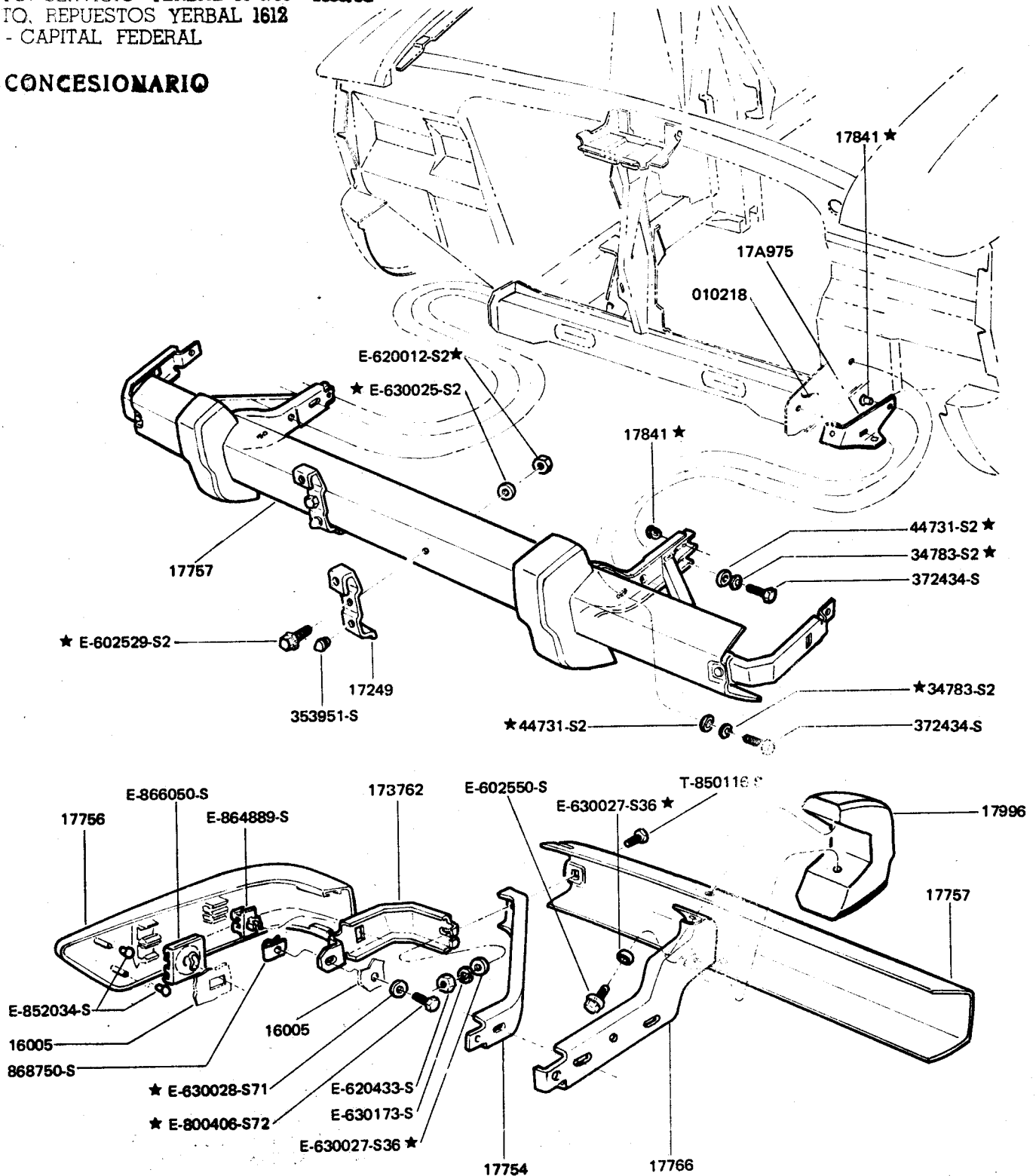

PIEZAS PARA FALCON – FAIRLANE

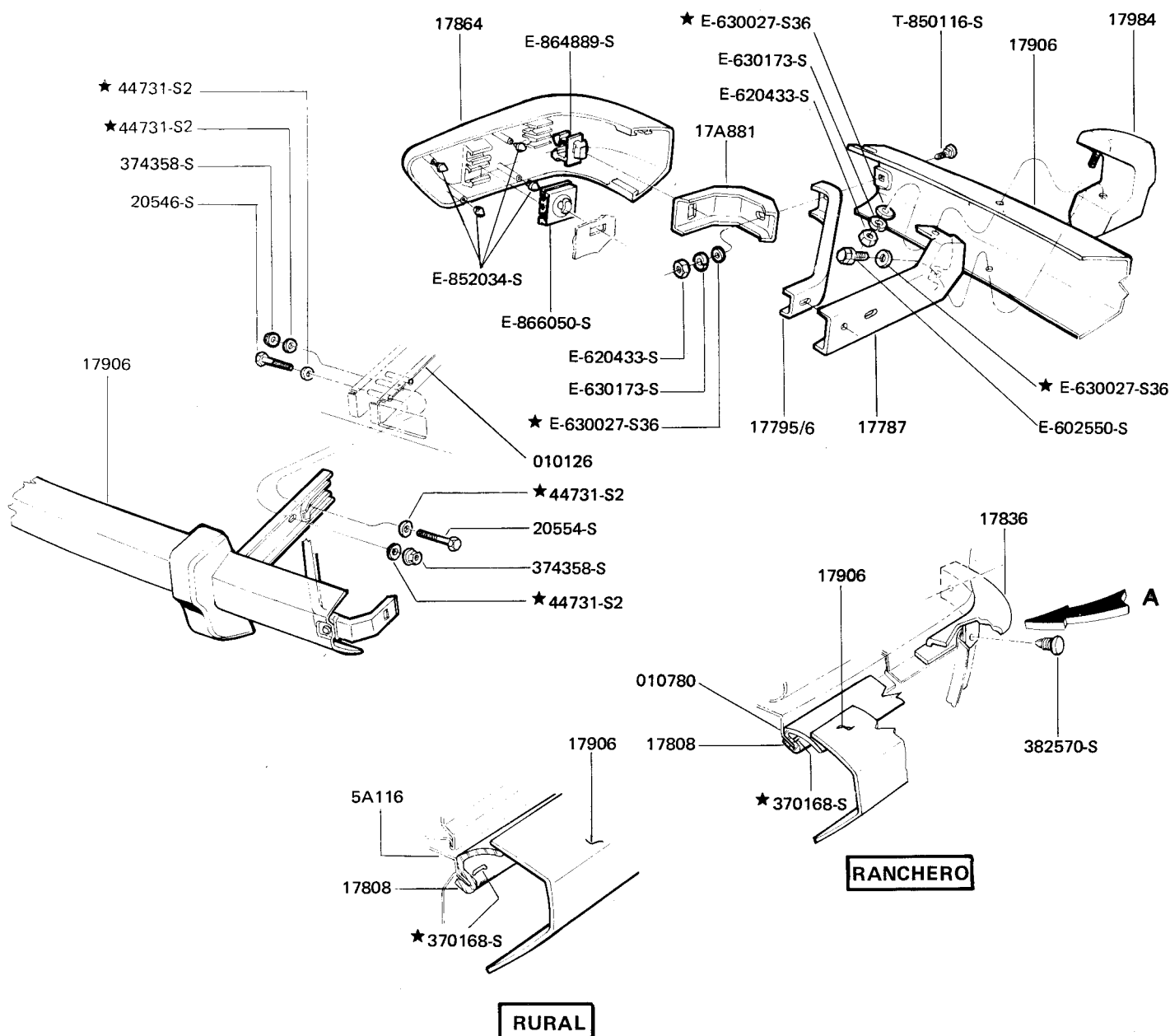

INSTALACION DEFLECTOR DE PIEDRAS

VISTA A

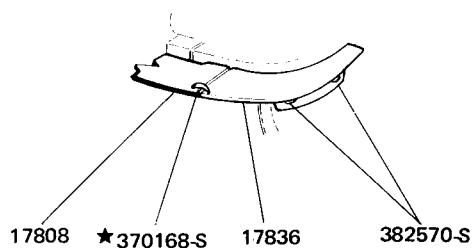

Av. RIVADAVIA 6109
Tel. 632-5071 / 79 50 INT.
DEPTO. SERVICIO YERBAL 1578/98 - 1600/00
DEPTO. REPUESTOS YERBAL 1612
1406 - CAPITAL FEDERAL

SU CONCESIONARIO

PIEZAS PARA FALCON – FAIRLANE

| PIEZA N° | DESCRIPCION | MODELO | AÑO | CANT. |
|-------------------------------------------------------------------------------------------------------------------------------------------------------------------------------------------------------|-----------------------------------------------------------------------------------------------------------------------------------------------------|---------------------------------------------------------------------------------------------------|-----------------------------------------------------------------------------------------------|----------------------------------------------------------|
| 17032 C2SZ-17032-B BAE2DZ-17032-A | LLAVE – PALANCA CRIQUE Y TUERCA RUEDA T-530028-S Clip | X-B X X | 62/7-82 82/ 82/ | 1 1 1 |
| 17A039-59 BAC8DZ-17A039-A BAD0DZ-17A059-A | SOPORTE – FIJACION DE CRIQUE Del Tras. | X (71) X (71) | 68/7-82 70/7-82 | 1 1 |
| 17W041 BAE2DZ-17W041-A | AISLADOR ALMACENAMIENTO CRIQUE | X (54) | 82/ | 1 |
| 17A048 BAE2DZ-17A048-A | SOPORTE CRIQUE | X (71,97) | 82/ | 1 |
| 17080 BAC9OZ-17080-A BAD3DZ-17080-A BAE2DZ-17080-A | CRIQUE Y BASE | B X X | 69/82 62/7-82 82/ | 1 1 1 |
| 17A091 BAE2DZ-17A091-A | RETEN – MANIJA DE CRIQUE Y TUERCA RUEDA 52721-S8 Tornillo de retén | X (54) X (71) X (97) X | 82/ 82/ 82/ 82/ | 2 1 3 s/n |
| 17249 BAE2DZ-17249-A | SOPORTE – PLACA PATENTE DELANTERA 353951-S Tope de goma | X X | 82/ 82/ | 2 2 |
| 17255-82 BAC9OZ-17255-A BAD0DZ-17255-A BAD0DZ-17255-B ★ BAD3DZ-17255-B BAD6DZ-17255-A BAD8DZ-17255-A BAD8DZ-17255-B BAE2DZ-17282-A 80BR-17282-A 80BR-17282-B | VELOCIMETRO 160 km. 220 km. 220 km. 221" 220 km. 221" SP 200 km. 200 km. 220 km. 221" SP 2,3 L - 188" 221" | B X X X X X X X X X (54E) X X(54B-C,71C) | 69/82 63/72 68/72 73/75 73/78 73/78 78/7-82 78/7-82 82/ 82/ 82/ | 1 1 1 1 1 1 1 1 1 1 1 1 |
| 17260 C2DZ-17260-K BAD0DZ-17260-A BAD3DZ-17260-A BAD3DZ-17260-B BAD3OZ-17260-A BAE2DZ-17260-A BAE2DZ-17260-B BAE2DZ-17260-C | CUBIERTA Y EJE VELOCIMETRO 4 veloc. 3 veloc. 4 veloc. 3 veloc. 221" C/A 221" 4 veloc. 2.3 L | X X X X B X X (54B-C, 71C, 97B) X (54B-C-E, 71C, 97) X (54A-B-D, 71B,97A) | 62/72 70/72 73/7-82 73/7-82 69/82 82/ 82/ 82/ 82/ | 1 1 1 1 1 1 1 1 1 |
| 17262 C5AZ-17262-B B9AZ-17262-A ★ | JUEGO REPARACION – CABLE VELOCIMETRO Largo 114' Largo 81" | X X | 62/ 62/ | 1 1 |

SECCION 170 - 2

PIEZAS PARA FALCON -- FAIRLANE

| PIEZA Nº | DESCRIPCION | MODELO | AÑO | CANT. |
|--------------------------------------------------------------------------------------------------------------------------|----------------------------------------------------------------------------|-----------------------------------------------|--------------------------------------------------------|----------------------------|
| 17264 B9TZ-17264-A | GRAMPA - CABLE VELOCIMETRO A TRANSMISION | B | 69/82 | 1 |
| 17271/85 | ENGRANAJE - VELOCIMETRO Ver final Sección 170 87036-S94 Sello | X | 62/65 | 1 |
| 17289 ★ BAC0DZ-17289-A BAC0DZ-17289-B | CAJA - VELOCIMETRO Caja Tuerca fijación caja de velocímetro | X X | 63/70 63/70 | 1 1 |
| 17292 C1DD-17292-A | RETEN - ENGRANAJE VELOCIMETRO | X B | 62/ 69/82 | 1 |
| 17A299 BAD3DZ-17A299-A BAE2DZ-17A299-A | CABLEADO - TAQUIMETRO 221" | X X | 73/ 82/ | 1 1 |
| 17B336 | CLIP - ENGRANAJE VELOCIMETRO 353078-S | X B | 62/ 69/82 | 1 1 |
| 17360 BAD3DZ-17360-A BAD4DZ-17360-A BAD8DZ-17360-A BAD8DZ-17360-B BAE2DZ-17360-A BAE2DZ-17360-B | TAQUIMETRO 221" SP 221" 221" 221" SP 221" 221" SP | X X X X X (54B-C, 71C) X (54E) | 73/5-78 73/5-78 78/7-82 78/7-82 82/ 82/ | 1 1 1 1 1 1 |
| 17A372 75BR-17A372-A | TRIPA VUELTA A CERO 221" | X (54B-C, 71C) | 82/ | 1 |
| 17A381 74BR-17A381-A | PERILLA - VUELTA A CERO | X | 82/ | 1 |
| 17A385 BAE2DZ-17A385-A | SOPORTE MONTAJE PATENTE | X (97) | 82/ | 1 |
| 17C430 C6OZ-17C430-A | JUNTA - SELLO MOTOR LIMPIAPARABRISAS | B | 69/82 | 1 |
| 17C431 C6OZ-17C431-A | BUJE - SOPORTE LIMPIAPARABRISAS | B | 69/82 | 3 |
| 17A436 C3DZ-17A436-A C6OZ-17A436-B | BRAZO - SALIDA LIMPIAPARABRISAS 2 veloc. | X B | 63/7-82 69/82 | 1 1 |
| 17470 ★ C0DF-17470-B | CONTROL - LIMPIAPARABRISAS | X | 62 | 1 |
| 17A475 C6OZ-17A475-A | SELLO - EJE PIVOT LIMPIAPARABRISAS | B | 69/82 | 1 |

PIEZAS PARA FALCON – FAIRLANE

| PIEZA N° | DESCRIPCION | MODELO | AÑO | CANT. |
|-----------------------------------------------------------------------------------------------------|--------------------------------------------------------------------------------------------------------------------------|----------------------------|------------------------------------------------|----------------------------|
| 17K478 BAD8DZ-17K478-A | INTERRUPTOR LAVAPARABRISAS | X | 78/7-82 | 1 |
| 17496 C6OZ-17496-B | SOPORTE - LIMPIAPARABRISAS | B | 69/82 | 1 |
| 17C499 BAE2DZ-17C499-A 78GG-17C499-A A | RELEVADOR LIMPIAPARABRISAS - CONJUNTO | X X | 82/ 82/ | 1 1 |
| 17508 BAC3DZ-17508-A ★ C8OZ-17508-A BAD0DZ-17508-A BAE2DZ-17508-A | MOTOR - LIMPIAPARABRISAS 2 veloc. Eléctrico | X B X X | 63/69 69/82 70/7-82 82/ | 1 1 1 1 |
| 17512 BAB7A-17512-B ★ C8OZ-17512-A | TUERCA - CONTROL LIMPIAPARABRISAS | X B X | 63/72 69/82 73/7-82 | 1 1 1 |
| 17513 BAC0DF-17513-A ★ BAC0DF-17513-B ★ BAD0OZ-17513-A BAD3DZ-17513-A | PERILLA - CONTROL LIMPIAPARABRISAS Y CALEFACTOR Negra Cromada De limpiaparabrisas De limpiaparabrisas | X X B X | 63/72 63/72 69/82 73/7-82 | 1-2 1-2 1 1 |
| 17515 C0DB-17515-B | ESPACIADOR - LIMPIAPARABRISAS Izq. | X | 62/ | 1 |
| 17526 C0DB-17526-C C8OZ-17526-A1 BAD8DZ-17526-A BAE1DZ-17526-A BAE2DZ-17526-A | BRAZO - LIMPIAPARABRISAS Negro Negro Negro E-620333-S Tuerca hexagonal | X B X X X X | 62/78 69/82 79/80 81/82 83/ 83/ | 2 2 2 2 2 2 |
| 17528 R-WW-4 (C3AZ/H) R-WW-5 (C3AZ/L) R-WW-10 R-WW-12 | ESCOBILLA - BRAZO LIMPIAPARABRISAS Negro | X B X X | 62/5-78 69/82 78/80 81/ | 2 2 2 2 |

SECCION 170 - 4

PIEZAS PARA FALCON – FAIRLANE

| PIEZA N° | DESCRIPCION | MODELO | AÑO | CANT. |
|------------------------------------------------------------------------------------------------------------------------|------------------------------------------------------------------------------------------------------------------------------------------------------|-------------------------------------------|--------------------------------------------------------------|--------------------------------------|
| 17531 C3SZ-17531-A C5ZZ-17531-A2 | GRAMPA - BRAZO LIMPIAPARABRISAS | X B | 62/ 69/82 | 2 2 |
| 17541 C0DB-17541-A | ARANDELA - EJE PIVOT A BRAZO LAVAPARABRISAS | X | 62/ | 2 |
| 17543 BAB9A-17543-A | FILTRO Y MANGUERA - RECIPIENTE LAVAPARABRISAS | X | 62/ | 1 |
| 17A553 C1TF-17A553-C BAD0OZ-17A553-A BAD3DZ-17A553-A BAE2DZ-17A553-A | INTERRUPTOR - LIMPIAPARABRISAS | X B X X | 63/72 69/82 73/7-82 82/ | 1 1 1 1 |
| 17566-7 C3DZ-17566-A BAC9OZ-17566-A C3DZ-17567-A BAC9OZ-17567-A BAE2DZ-17566-A BAE2DZ-17567-A | BRAZO Y EJE - PIVOT LIMPIAPARABRISAS Der. Der. Izq. Izq. Der. Izq. BA-44719-S - Arandela 374669-S - ★ - Separador | X B X B X X X X X | 63/82 69/82 63/82 69/82 83/ 83/ 63/ 63/ | 1 1 1 1 1 1 2 2 |
| 17579 C3DZ-17579-A | CUERPO - MANDO AUXILIAR LIMPIAPARABRISAS | X | 63/ | 1 |
| 17A601 BAC0AB-17A601-A C8OZ-17A601-A | CONEXION "T" - LAVAPARABRISAS | X B | 62/ 69/82 | 1 1 |
| 17603 C0DB-17603-A BAD5OZ-17603-A BAE0TZ-17603-A | PICO Y SOPORTE - BOQUILLA LAVAPARABRISAS | X B X | 62/5-83 69/82 83/ | 2 2 |
| 17A603 BAD8DZ-17A603-A BAE2DZ-17A603-A BAE3DZ-17A603-A | JUEGO INSTALACION LAVAPARABRISAS | X X X | 62/7-82 82/5-83 83/ | 1 1 |
| 17A605 C8OZ-17A605-A | CAÑO - LAVAPARABRISAS | B | 69/82 | 1 |
| 17615 BAC5TZ-17615-A | VALVULA - ENTRADA Y SALIDA AGUA LAVAPARABRISAS | X | 62/77 | 1 |

PIEZAS PARA FALCON – FAIRLANE

| PIEZA N° | DESCRIPCION | MODELO | AÑO | CANT. |
|-------------------------------------------------------------------------------------------------------------------------------------------------------------------------------------------------------|---------------------------------------------------------------------------------------------------------------------------------------------------------------------------------------------------------------------------------------|-------------------------------------------------------------------------------------------------------------------------------------------|---------------------------------------------------------------------------------------------------------------------|-----------------------------------------------------------------|
| 17618 BAC5TZ-17618-A BAD0OZ-17618-A BAD8DZ-17618-A 78AG-17618-AA | RECIPIENTE - AGUA LAVAPARABRISAS | X B X X | 62/5-78 69/82 78/7-82 82/ | 1 1 1 1 |
| 17K624 76GG-17K624-AB 76GG-17K624-AC | BOMBA CONTROL LAVAPARABRISAS (Ver básico 17664) | X X | 82/11-82 82/ | 1 |
| 17A625 BAE2DZ-17A625-A | INTERRUPTOR - CONTROL DE LAVAPARABRISAS | X | 82/ | 1 |
| 17632 BM-17632-A C7AZ-17632-A BAD0OZ-17632-A BAD9TZ-17632-A 74EG-17632-BA BAE2DZ-17632-A | TAPA - RECIPIENTE AGUA LAVAPARABRISAS ★ Con válvula Reserva radiador | X B B X X X | 62/77 69/4-71 71/82 78/7-82 82/ 82/ | 1 1 1 1 1 1 |
| 17664 B8A-17664-A C5AZ-17664-A BAD8DZ-17664-A | BOMBA - CONTROL LAVAPARABRISAS (Ver básico 17K624) | X B X | 62/5-78 69/82 78/7-82 | 1 1 1 |
| 17673 76BG-17673-AA | CONECTOR DE GOMA - LAVAPARABRISAS | X | 82/ | 1 |
| 17A679 R-VM-1 (BAC9OZ/A) R-VM-2 (74BR/A) | ESPEJO DE CORTESIA EN VISERA PARASOL | B X X | 69/82 62/-74 74/ | 1 1 1 |
| 17682-96 C8AZ-17682-B C5AZ-17696-A C8MY-17696-B BAD3DZ-17682-A BAD3DZ-17682-B BAD8DZ-17696-A BAE2DZ-17682-A BAE2DZ-17682-B BAE2DZ-17683-A BAE2DZ-17683-B | ESPEJO EXTERIOR Rectangular ★ Redondo - guardabarro Rectangular con control remoto Der. Izq. Control remoto Der. Der. - Control remoto Izq. Izq. - Control remoto T-850103-S Tornillo | B X X X B X (54E) X (54E) X X (54A-D; 71B; 97) X (54B-C-E; 71C) X (54A-D; 71B; 97) X (54B-C-E; 71C) X | 69/4-77 62/7-82 62/72 70/5-78 69/82 73/5-78 73/5-78 78/7-82 82/ 82/ 82/ 82/ 82/ | 1 1 1-2 1 1 1 1 1 1 1 1 1 6 |

PIEZAS PARA FALCON – FAIRLANE

| PIEZA Nº | DESCRIPCION | MODELO | AÑO | CANT. |
|------------------------------------------------------------------------------------------------------------------------------------------------------------|---------------------------------------------------------------------------------------------------------------------------------------------------------------------------------------------------------------------------------|---------------------------------------------------------------|--------------------------------------------------------------------------------------------------------|-------------------------------------------------------|
| 17684/98 C7GY-17698-B BAD6DZ-17698-A BAE1DZ-17684-A BAE2DZ-17684-A | SOPORTE – ESPEJO INTERIOR 374985-S ★ - Tornillo Prisionero | B X X X X | 69/82 76/1-81 81/7-82 82/ 76/ | 1 1 1 1 1 |
| 17B685 80BB-17B685-AA | CAPUCHON INTERNO – ESPEJO RETROVISOR EXTERIOR Control remoto | X (54B-C-E; 71C) | 82/ | 2 |
| 17700 BAC9OZ-17700-A ● BAD0DZ-17700-C BAE2DZ-17700-A | ESPEJO INTERIOR Tipo Noche y Día - Sin soporte Tipo Noche y Día - Sin soporte | B X X (54) X | 69/82 76/7-82 62/76 82/ | 1 1 1 1 |
| 17724 BAD3DZ-17724-A BAD7DZ-17724-A ★ BAD8DZ-17724-A | JUNTA – ESPEJO RETROVISOR EXTERIOR | X (54E) X X | 73/ 77/5-78 78/7-82 | 1 1 1 |
| 17B732 80BB-17B732-AA | TUERCA – ESPEJO RETROVISOR EXTERIOR Control remoto | X (54B-C-E, 71C) | 82/ | 2 |
| 17Y750 BAC9OZ-17Y750-A | JUNTA – UÑA DEFENSA PARAGOLPE | X B X (97B) | 66/ 69/82 74/ | s/n s/n 8 |
| 17754-5 C2DZ-17754-A ★ C2DZ-17755-A ★ C8OZ-17754-A C8OZ-17755-A BAD0DZ-17754-A BAD0DZ-17755-A BAE2DZ-17754-A BAE2DZ-17755-A | BRAZO EXTERIOR – PARAGOLPE DELANTERO Der. Izq. Der. Izq. Der. Izq. Der. Izq. Der. Izq. 34670-S2 Tuerca 7/16" - 1/4" E-620433-S Tuerca hexagonal M8 E-630173-S71 Arandela elástica | X X B B X X X X X X B X X | 62/2-70 62/2-70 69/82 69/82 70/7-82 70/7-82 82/ 82/ 70/82 82/ 82/ 82/ | 1 1 1 1 1 1 1 1 s/n 2 2 |
| 17756-69 BAE2DZ-17756-A BAE2DZ-17769-A | EXTENSION PARAGOLPE DELANTERO Der. Izq. E-852034-S Tapón E-864889-S Clip E-866050-S Clip | X X X X X | 82/ 82/ 82/ 82/ 82/ | 1 1 4 2 4 |
| 17757 BAC6DZ-17757-A ★ BAC9OZ-17757-A BAD0DZ-17757-B ★ BAD3DZ-17757-B BAD5DZ-17757-A ▲ | PARAGOLPE DELANTERO Perforado para defensa Perforado para defensa Uso con defensas Pintado Uso sin defensas | X B X X (97A) X | 62/2-70 69/82 70/72 73/7-82 73/7-82 | 1 1 1 1 1 |

▲ Para modelos 73/75 efectuar orificio para fijación defensa.

● Para unidades Falcon (54 y 71) 62/76 reemplazar el soporte por el BAD6DZ-17698-A,

PIEZAS PARA FALCON – FAIRLANE

| PIEZA N° | DESCRIPCION | MODELO | AÑO | CANT. |
|----------------------------------------------------------------------------------------------------------------------------------------------------------------------------------------------------------------------------------------------------------------------------|----------------------------------------------------------------------------------------------------------------------------------------------------------------------------------------------------------------------------------------|--------------------------------------------------------------------------------------------------------------------------------------------------------------|------------------------------------------------------------------------------------------------------------------------------------------|-----------------------------------------------------------------------------------|
| 17757 BAE2DZ-17757-A BAE2DZ-17757-B | PARAGOLPE DELANTERO Cromado Pintado T-850116-S Tornillo | X X (97A) X | 82/ 82/ 82/ | 1 1 2 |
| 17758 C3AZ-17758-A | BULON - BARRA PARAGOLPE | B X | 69/82 70/7-82 | s/n s/n |
| 17B762-3 BAE2DZ-17B762-A BAE2DZ-17B763-A | SOPORTE EXTREMO PARAGOLPE DELANTERO Der. Izq. T-868750-S Tuerca y reten E-620433-S Tuerca hexagonal M8 | X X X X | 82/ 82/ 82/ 82/ | 1 1 2 2 |
| 17766-7 BAC9OZ-17766-A BAC9OZ-17767-A BAD0DZ-17766-A BAD0DZ-17767-A BAE2DZ-17766-A BAE2DZ-17767-A | BRAZO INTERIOR - PARAGOLPE DELANTERO Der. Izq. Der. Izq. Der. Izq. 372434-S - Tornillo E-602550-S Tornillo y arandela elástica | B B X X X X X X X | 69/82 69/82 70/7-82 70/7-82 82/ 82/ 82/ 82/ 82/ | 1 1 1 1 1 1 4 4 4 |
| 17779 C8OZ-17779-B BAD8DZ-17779-A BAE2DZ-17779-A | DEFLECTOR - PARAGOLPE DELANTERO | B X X | 69/82 62/7-82 82/ | 1 1 1 |
| 17787-8 BAC8DZ-17787-A ★ BAC8DZ-17788-A ★ C8OZ-17787-A C8OZ-17788-A BAD0DZ-17787-A BAD0DZ-17788-A BAD3DZ-17787-A BAD3DZ-17788-A BAE2DZ-17787-A BAE2DZ-17787-B BAE2DZ-17787-C BAE2DZ-17788-A BAE2DZ-17788-B BAE2DZ-17788-C | BRAZO INTERIOR - PARAGOLPE TRASERO Der. Izq. Der. Izq. Der. Izq. Der. Izq. Der. Der. Der. Izq. Izq. Izq. E-602550-S Tornillo y arandela elástica E-630173-S71 Arandela elástica | X (71) X (71) B B X X X (97) X (97) X (54) X (71) X (97) X (54) X (71) X (97) X (54) X (71 - 97) X (71 - 97) | 68/2-70 68/2-70 69/82 69/82 70/7-82 70/7-82 73/7-82 73/7-82 82/ 82/ 82/ 82/ 82/ 82/ 82/ 82/ | 1 1 1 1 1 1 1 1 1 1 1 1 1 1 4 2 4 |
| 17795-6 BAC8DZ-17795-A ★ BAC8DZ-17796-A ★ C8OZ-17795-A C8OZ-17796-A | BRAZO EXTERIOR - PARAGOLPE TRASERO Der. Izq. Der. Izq. | X (71) X (71) B B | 68/2-70 68/2-70 69/82 69/82 | 1 1 1 1 |

SECCION 170 - 8

PIEZAS PARA FALCON – FAIRLANE

| PIEZA N° | DESCRIPCION | MODELO | AÑO | CANT. |
|----------------------------------------------------------------------------------------------------------------------------------------------------------------|-------------------------------------------------------------------------------------------------------------------------------------------------------------------------------|----------------------------------------------------------------------------------------------|------------------------------------------------------------------------------------|------------------------------------------------|
| 17795-6 BAD0DZ-17795-A BAD0DZ-17796-A BAD3DZ-17795-A BAD3DZ-17796-A BAE2DZ-17795-A BAE2DZ-17795-B BAE2DZ-17796-A BAE2DZ-17796-B | BRAZO EXTERIOR - PARAGOLPE TRASERO Der. Izq. Der. Izq. Der. Der. Izq. Izq. E-620433-S Tuerca hexagonal M8 E-630173-S71 Arandela elástica | X X X (97) X (97) X (54-71) X (97) X (54-71) X (97) X (54) X (54) | 70/7-82 70/7-82 73/7-82 73/7-82 82/ 82/ 82/ 82/ 82/ 82/ | 1 1 1 1 1 1 1 1 2 2 |
| 17798-9 BAC6DZ-17799-A ★ BAC8DZ-17798-A ★ BAD0DZ-17798-A ★ BAD0DZ-17799-A ★ BAD3DZ-17798-A BAD3DZ-17799-A BAD7DZ-17798-A | CAÑO - DEFENSA PARAGOLPE DELANTERO Izq. Enterizo Der. Izq. Jgo. (opcional) | X X X X X X X | 66/8-68 9-68/70 70/72 70/72 73/7-76 73/7-76 76/ | 1 1 1 1 1 1 1 |
| 17808 BAC8DZ-17808-A ★ BAD0DZ-17808-A BAE2DZ-17808-A BAE2DZ-17808-B BAE0DZ-17808-A | DEFLECTOR CENTRAL - PARAGOLPE TRASERO 370168-S ★ Clip | X (71) X (54 - 71) X (71) X (97) X (97) X (97) X (71) X (97) | 68/70 70/7-82 82/ 82/8-83 83/ 82/ 82/ | 1 1 1 1 1 15 17 |
| 17A820-1 C8OZ-17A820-A C8OZ-17A821-A BAD0DZ-17A820-A BAD0DZ-17A821-A | SOPORTE - PARAGOLPE DELANTERO Der. Izq. Der. Izq. | B B X X | 69/82 69/82 70/7-82 70/7-82 | 1 1 1 1 |
| 17836 C0DB-17836-B ★ BAE2DZ-17836-A BAE2DZ-17837-A | DEFLECTOR - PARAGOLPE TRASERO Extremo der. Extremo izq. 370168-S ★ Clip 382570-S Clip | X (54) X (97) X (97) X (97) X (97) | 62/70 82/ 82/ 82/ 82/ | 2 1 1 2 4 |
| 17841 C2OZ-17841-A BAD0DZ-17841-A | CAMISA - BULON BRAZO PARAGOLPE | B X X X | 69/82 70/7-82 70/7-82 82/ | 2 4 2 4 |
| 17B862-3 C8OZ-17B862-A C8OZ-17B863-A | REFUERZO - SOPORTE PARAGOLPE TRASERO Der. Izq. | B B | 69/82 69/82 | 1 1 |

PIEZAS PARA FALCON – FAIRLANE

| PIEZA N° | DESCRIPCION | MODELO | AÑO | CANT. |
|-----------------------------------------------------------------------------------------------------------------------------------------------------------------------------------------------------------------------------------------------------------------------------------------------------------------------------------------------------------------------------------------|--------------------------------------------------------------------------------------------------------------------------------------------------------|----------------------------------------------------------------------------------------------------------------------------------------------------|------------------------------------------------------------------------------------------------------------------------------------|-----------------------------------------------------------------------------------|
| 17864/5 BAE2DZ-17864-A BAE2DZ-17864-B BAE2DZ-17865-A BAE2DZ-17865-B | EXTENSION - EXTREMO PARAGOLPES TRASERO Der. Der. Izq. Izq. E-852034-S Tapón E-864889-S Clip E-866050-S Clip | X (54A - D; 71; 97) X (54 B - C - E) X (54 A - D; 71; 97) X (54 B - C - E) X X X | 82/ 82/ 82/ 82/ 82/ 82/ 82/ | 1 1 1 1 8 2 4 |
| 17B875 BAC9OZ-17B875-A | SOPORTE - PLACA PATENTE | B | 69/82 | 1 |
| 17A881 BAE2DZ-17A881-A | SOPORTE - MONTAJE PARAGOLPE TRASERO | X | 82/ | 2 |
| 17906 C1DZ-17906-A ★ BAC9OZ-17906-A BAD3DZ-17906-A BAD3DZ-17906-B BAD5DZ-17906-A ▲ BAD5DZ-17906-B ▲ BAE2DZ-17906-A BAE2DZ-17906-B BAE2DZ-17906-C 20546-S Tornillo 304903 Bulón 7/16" - 14 x 2 3/4" 374358-S4 Tuerca E-620433-S Tuerca hexagonal M8 E-630173-S71 Arandela elástica T-850116-S Tornillo | PARAGOLPES TRASERO Perforado para defensa Cromado Uso sin defensas Uso sin defensas Cromado Cromado Pintado | X B X (97A) X (97B) X (54) X (71) X (54 - 71) X (97B) X (97A) X X X X X (71-97) X (71-97) X (54) X | 62/2-70 69/82 73/7-82 74/7-82 70/7-82 70/7-82 82/ 82/ 82/ 82/ 82/ 82/ 82/ 82/ 82/ 82/ | 1 1 1 1 1 1 1 1 1 2 2 4 4 4 4 2 2 |
| 17A924 ★ C4AB-17A924-A | TOPE - BRAZO PARAGOLPE TRASERO | X-B | 64/75 | s/n |
| 17A939 C8OZ-17A939-A1 C8OZ-17A939-B1 BAD0DZ-17A939-A BAE2DZ-17A939-A | EXTENSION - DEFLECTOR PIEDRAS PARAGOLPE DEL. Der. Izq. | B B X X | 69/82 69/82 70/7-82 82/ | 1 1 1 1 |
| 17A961 BAE2DZ-17A961-A BAE2DZ-17A961-B | DEFLECTOR - PARAPIEDRAS TRASERO EXTERIOR | X (71) X (54) | 82/ 82/ | 1 1 |
| 17A975-6 BAD0DZ-17A975-A BAD0DZ-17A976-A BAE2DZ-17A975-A BAE2DZ-17A976-A | SOPORTE - EXTENSION DEFLECTOR PIEDRAS PARAGOLPE DELANTERO Der. Izq. Der. Izq. | X X X X | 70/7-82 70/7-82 82/ 82/ | 1 1 1 1 |

PIEZAS PARA FALCON - FAIRLANE

| PIEZA N° | DESCRIPCION | MODELO | AÑO | CANT. |
|------------------|------------------------------------------|-------------|---------|-------|
| 17984.5 | UÑA - DEFENSA PARAGOLPE TRASERO | | | |
| BAC8DZ-17985-A ★ | Izq. | X (71) | 68/3-70 | 1 |
| BAC8DZ-17984-B ★ | Der. | X (54) | 68/3-70 | 1 |
| BAD0DZ-17984-A | Der. | X (54) | 70/7-76 | 1 |
| BAD0DZ-17984-B | Der. | X (71) | 70/7-76 | 1 |
| BAD0DZ-17985-A | Der. | X (54) | 70/7-76 | 1 |
| BAD3OZ-17985-B | Izq. | B | 69/82 | 1 |
| BAD5DZ-17996-A | Der. | X (71-54) | 76/82 | 1 |
| BAD5DZ-17997-A | Izq. | X (71-54) | 76/82 | 1 |
| BAE2DZ-17984-A | Der. | X (71 - 97) | 82/ | 1 |
| BAE2DZ-17984-B | Der. | X (54) | 82/ | 1 |
| BAE2DZ-17985-A | Izq. | X (71 - 97) | 82/ | 1 |
| BAE2DZ-17985-B | Izq. | X (54) | 82/ | 1 |
| | | B | 69/82 | s/n |
| | | X | 62/2-70 | s/n |
| | | B | 69/82 | s/n |
| | | X | 70/ | s/n |
| | 20430-S Bulón | B | 69/82 | s/n |
| | 20470-S8 ★ Bulón inf. | X | 62/2-70 | s/n |
| | 20390-S8 Bulón | B | 69/82 | s/n |
| | | X | 70/ | s/n |
| 17986 | BUJE DE GOMA - UÑA DEFENSA | | | |
| BAC2DZ-17986-A | | X | 62/ | 4-8 |
| 17988 | PROTECTOR - UÑA PARAGOLPES | | | |
| BAC6DZ-17988-A ★ | | X | 66/70 | 4 |
| BAC9OZ-17988-A | | B | 69/82 | 4 |
| BAD0DZ-17988-A | | X | 70/ | 4 |
| 17996.7 | UÑA - DEFENSA PARAGOLPE DELANTERO | | | |
| BAC9OZ-17996-A | Der. | B | 69/82 | 1 |
| BAC9OZ-17996-B | Izq. | B | 69/82 | 1 |
| BAD3DZ-17996-A | Der. | X | 70/7-76 | 1 |
| BAD3DZ-17997-A | Izq. | X | 70/7-76 | 1 |
| BAD5DZ-17996-A | Der. - Uso sin defensas | X | 76/7-82 | 1 |
| BAD5DZ-17997-A | Izq. - Uso sin defensas | X | 76/7-82 | 1 |
| BAE2DZ-17996-A | Der. | X | 82/ | 1 |
| BAE2DZ-17997-A | Izq. | X | 82/ | 1 |
| | 20430-S Bulón | B | 69/82 | s/n |
| | 20470-S8 ★ Bulón superior | X | 62/3-70 | s/n |
| | 20390-S8 - Bulón superior | B | 69/82 | s/n |
| | | X | 70/ | s/n |
| 17998.9 | CAÑO - DEFENSA PARAGOLPE TRASERO | | | |
| BAC6DZ-17998-B ★ | Der. | X | 66/8-68 | 1 |
| BAC6DZ-17999-B ★ | Izq. | X | 66/8-68 | 1 |
| BAC8DZ-17998-A | Der. | X (71) | 68/70 | 1 |
| BAC8DZ-17999-A ★ | Izq. | X (71) | 68/70 | 1 |
| BAD0DZ-17998-A ★ | Der. | X (54) | 70/7-76 | 1 |
| BAD0DZ-17999-A ★ | Izq. | X (54) | 70/7-76 | 1 |
| BAD0DZ-17998-B ★ | Der. | X (71) | 70/7-76 | 1 |
| BAD0DZ-17999-B ★ | Izq. | X (71) | 70/7-76 | 1 |
| BAD7DZ-17998-A | Jgo. (opcional) | X | 76/ | 1 |

PIEZAS PARA FALCON — FAIRLANE

| MODELO | VELOCIDAD | CAJA EJE TRASERO | MEDIDA CUBIERTA | CONDUCTOR | Dientes | CONDUCTIDO | DIENTES | AÑO |
|---------------|-----------------------------|---------------------|-----------------------|------------------------|---------|---------------|---------|--------------|
| - 170" | 3 veloc. (imp.) | 3.20 (Opc.) | 6.40 x 13 | C0DR-17285-A ★ | 6 | C0DD-17271-A | 16 | 62/64 |
| - 170" | 3 veloc. (imp.) | 3.50 | 6.40 x 13 | C0DR-17285-A ★ | 6 | C0DD-17271-B | 18 | 62/64 |
| - 170" - 187" | 3 veloc. (local) | 3.54 | 6.40 x 13 | BAC0DR-17285-A★ | 6 | C1UU-17271-A | 17 | 64/3-69 |
| - 170" - 187" | 4 veloc. (Dagenh.) | 3.50 - 3.54 | 6.40 x 13 | C2DZ-17285-A ★ | 6 | C2DZ-17271-G | 17 | 62/69 |
| - 188" | 3 veloc. (F.A.E.) | 3.54 | 6.40 x 13 - 6.95 x 14 | BAC9DZ-17285-A★ | 6 | C1UU-17271-A | 17 | 4-69/5-71 |
| (71) - 221" | 3 veloc. (F.A.E.) | 3.54 | 6.40 x 13 - 6.95 x 14 | BAC9DZ-17285-A★ | 6 | C1UU-17271-A | 17 | 4-69/6-70 |
| (54) - 221" | 3 veloc. (F.A.E.) | 3.31 | 6.40 x 13 - 6.95 x 14 | BAC9DZ-17285-A★ | 6 | C0DD-17271-A | 16 | 4-69/5-71 |
| (71) - 221" | 3 veloc. (F.A.E.) | 3.31 | 6.40 x 13 - 6.95 x 14 | BAC9DZ-17285-A★ | 6 | C0DD-17271-A | 16 | 7-70/5-71 |
| - 188" | 4 veloc. | 3.54 | 6.40 x 13 - 6.95 x 14 | C4DZ-17285-A1 | 7 | C2DZ-17271-H | 20 | 70/7-82 |
| (71) - 221" | 4 veloc. (3.25) | 3.54 | 6.40 x 13 - 6.95 x 14 | C4DZ-17285-A1 | 7 | C2DZ-17271-H | 20 | 3-70/6-70 |
| (54) - 221" | 4 veloc. | 3.31 | 6.40 x 13 - 6.95 x 14 | C4DZ-17285-A1 | 7 | C4DZ-17271-A1 | 20 | 70/7-82 |
| (71) - 221" | 4 veloc. | 3.31 | 6.40 x 13 - 6.95 x 14 | C4DZ-17285-A1 | 7 | C4DZ-17271-A1 | 19 | 7-70/7-82 |
| - 221" | 3 veloc. (3.03) | 3.31 | 6.40 x 13 - 6.95 x 14 | C20Z-17285-A | 7 | C0DD-17271-C | 19 | 6-71/7-82 |
| - 188" | 3 veloc. (3.03) | 3.54 | 6.40 x 13 - 6.95 x 14 | C20Z-17285-A | 7 | C1DD-17271-A | 20 | 6-71/7-82 |
| - 221" SP | 3 veloc. (3.03) | 3.07 | 6.40 x 13 - 6.95 x 14 | C20Z-17285-A | 7 | C1UU-17271-A | 17 | 73/7-77 |
| - 221" SP | 4 veloc. | 3.07 | 6.40 x 13 - 6.95 x 14 | C4DZ-17285-A | 7 | C2DZ-17271-G | 17 | 73/7-82 |
| - 2.3 L | 4 veloc. (Hummer) | 3.54 | 6.40 x 13 - 6.95 x 14 | 71WG-17285-AA | 6 | C1UU-17271-A | 17 | 82 |
| | | | | 76BR-17285-A | 6 | C1UU-17271-A | 17 | 83/ |
| - 2.3 L | 4 veloc. (Hummer) | 3.73 | 6.40 x 13 - 6.95 x 14 | 71WG-17285-AA | 6 | C0DD-17271-B | 18 | 82 |
| | | | | 76BR-17285-A | 6 | C0DD-17271-B | 18 | 83/ |
| - 221" | 4 veloc. (Saginaw) | 2.87 | 6.40 x 13 - 6.95 x 14 | C4DZ-17285-A1 | 7 | C2DZ-17271-J | 16 | 82/ |
| - 221" SP | 4 veloc. (Saginaw) | 2.87 | 6.40 x 13 - 6.95 x 14 | C4DZ-17285-A1 | 7 | C2DZ-17271-G | 17 | 82/ |
| (71) 221" | 4 veloc. (Saginaw) | 2.87 | 6.40 x 13 - 6.95 x 14 | C4DZ-17285-A1 | 7 | C2DZ-17271-G | 17 | 82/ |
| (71) 221" | 4 veloc. (Saginaw) | 3.07 | 6.40 x 13 - 6.95 x 14 | C4DZ-17285-A1 | 7 | C2DZ-17271-F | 18 | 82/ |
| (97) 221" | 4 veloc. (Saginaw) | 3.07 | 6.40 x 13 - 6.95 x 14 | C4DZ-17285-A1 | 7 | C2DZ-17271-G | 17 | 82/ |
| (54) 188" | 3 veloc. (3.03) | 3.07 | 6.40 x 13 - 6.95 x 14 | C20Z-17285-A | 7 | C0DD-17271-B | 18 | 82/ |
| (54) 221" | 3 veloc. (3.03) | 2.87 | 6.40 x 13 - 6.95 x 14 | C20Z-17285-A | 7 | C0DD-17271-A | 16 | 82/ |
| (71) 188" | 3 veloc. (3.03) | 3.31 | 6.40 x 13 - 6.95 x 14 | C20Z-17285-A | 7 | C0DD-17271-C | 19 | 82/ |
| (71) 221" | 3 veloc. (3.03) | 2.87 | 6.40 x 13 - 6.95 x 14 | C20Z-17285-A | 7 | C1UU-17271-A | 17 | 82/ |
| (71) 221" | 3 veloc. (3.03) | 3.07 | 6.40 x 13 - 6.95 x 14 | C20Z-17285-A | 7 | C0DD-17271-B | 18 | 82/ |
| (97) 188" | 3 veloc. (3.03) | 3.54 | 6.40 x 13 - 6.95 x 14 | C20Z-17285-A | 7 | C1DD-17271-A | 20 | 82/ |
| (97) 188" | 3 veloc. (3.03) | 3.31 | 6.40 x 13 - 6.95 x 14 | C20Z-17285-A | 7 | C0DD-17271-B | 18 | 82/ |
| (97) | 3 veloc. (3.03) | 3.07 | 6.40 x 13 - 6.95 x 14 | C20Z-17285-A | 7 | C1UU-17271-A | 17 | 82/ |
| (54B-C; 71B) | C/A - C5 | 2.87 | 6.40 x 13 - 6.95 x 14 | ● | | C7VY-17271-A | 19 | 82/ |
| (97) 221" | C/A - C5 | 3.07 | 6.40 x 13 - 6.95 x 14 | ● | | C8SZ-17271-B | 20 | 82/ |
| - 221" - 292" | 3 veloc. (3.03) | 3.31 | 7.35/7.75 x 14 | C8AZ-17285-A (Plást.)★ | 7 | C0DD-17271-B | 18 | 69 |
| - 221" | 3 veloc. (3.03) | 3.31 | 7.35/7.75 x 14 | C20Z-17285-A | 7 | C0DD-17271-B | 18 | 69/82 |
| - 292" | 3 veloc. (3.03) | 3.31 | 7.35/7.75 x 14 | C20Z-17285-A | 7 | C0DD-17271-B | 18 | 69/76 |
| - 292" | 3 veloc. (3.03) | 3.07 | 7.35/7.75 x 14 | C20Z-17285-A | 7 | C1UU-17271-A | 17 | 76/82 |
| | Bolilla .25" | | 353078-S | | — | | | 62/ 69/82 |
| | Clip (Ver básico 17B336) | | | | | | | |

PIEZAS PARA FALCON - FAIRLANE

**AUTOMOTORES
RIVADAVIA S.A.C.I.**

Av. RIVADAVIA 6109

Tel. 632-5071/79 50 INT.

DEPTO. SERVICIO YERBAL 1578/99 - 1999/08

DEPTO. REPUESTOS YERBAL 1812

1406 - CAPITAL FEDERAL

SU CONCESIONARIO

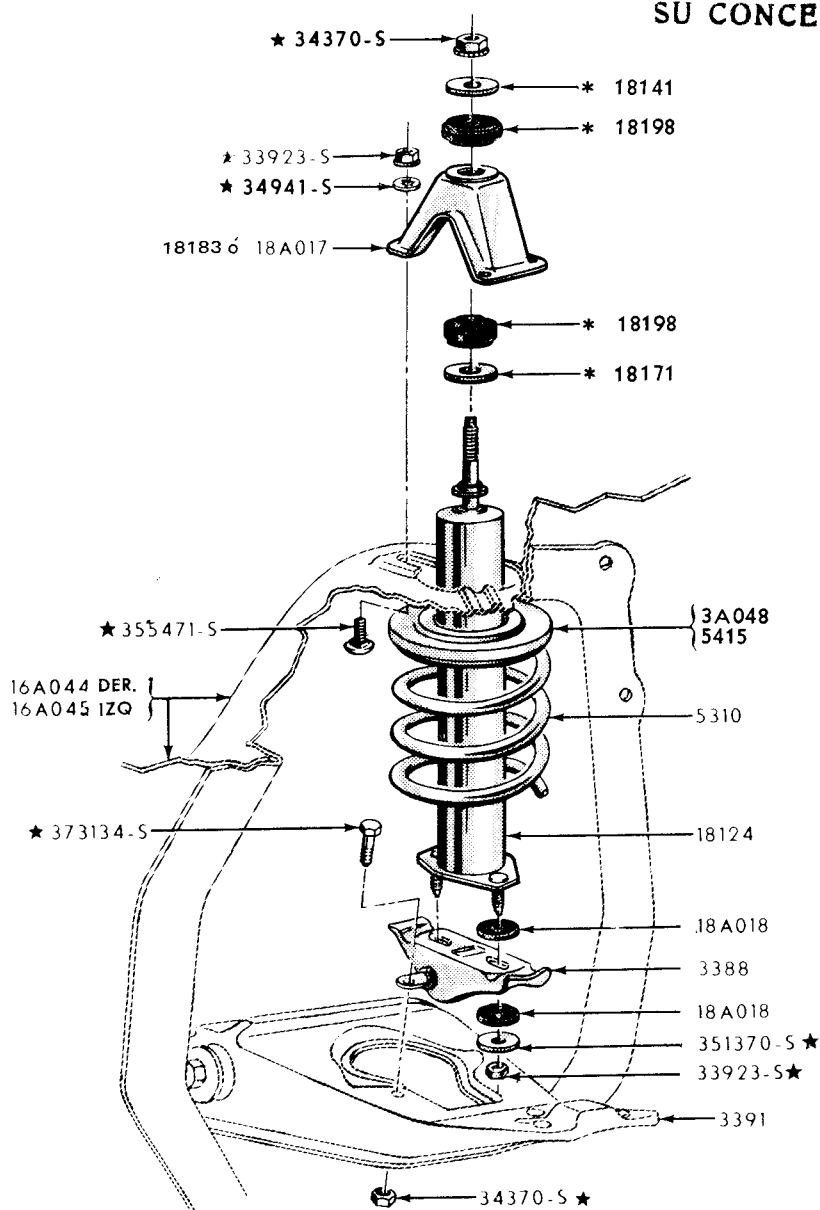

* SE SUMINISTRA EN JGO. 18198

* COMPONENTES DEL 18124

PIEZAS PARA FALCON - FAIRLANE

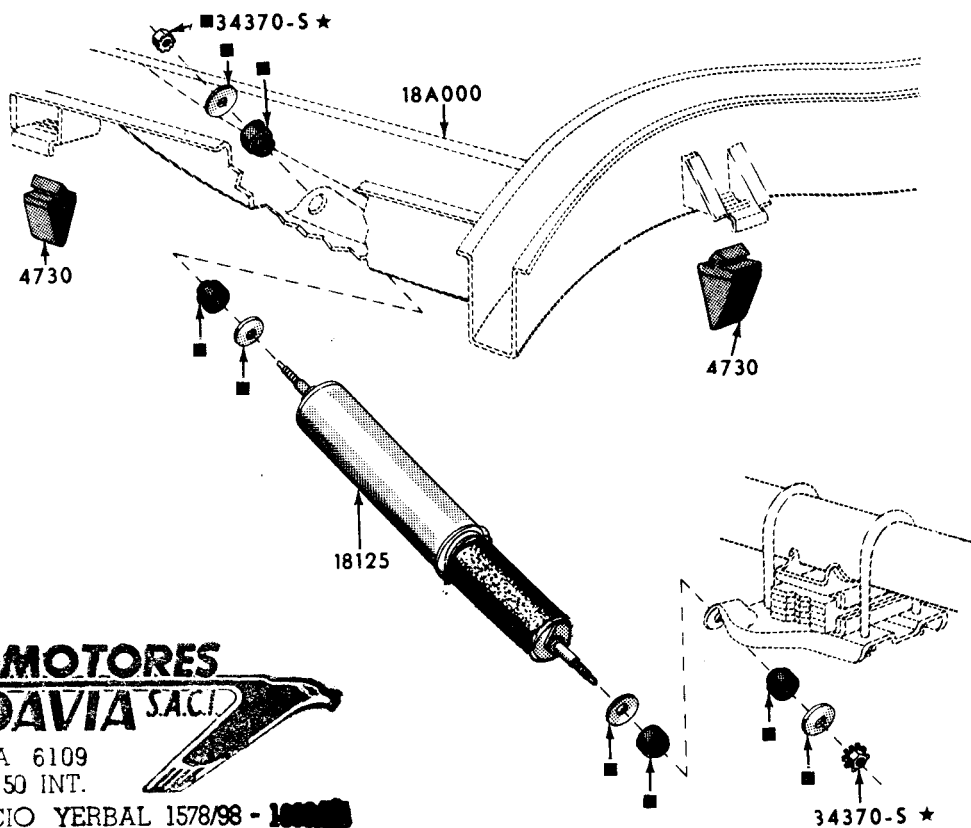

**AUTOMOTORES
RIVADAVIA S.A.C.I.**
Av. RIVADAVIA 6109
Tel. 632-5071 / 79 50 INT.
DEPTO. SERVICIO YERBAL 1578/98 - 1406
DEPTO. REPUESTOS YERBAL 1812
1406 - CAPITAL FEDERAL

SU CONCESIONARIO

■ COMPONENTES DEL 18125 Y ADEMAS SE SUMINISTRA EN JGO-18198

PIEZAS PARA FALCON - FAIRLANE

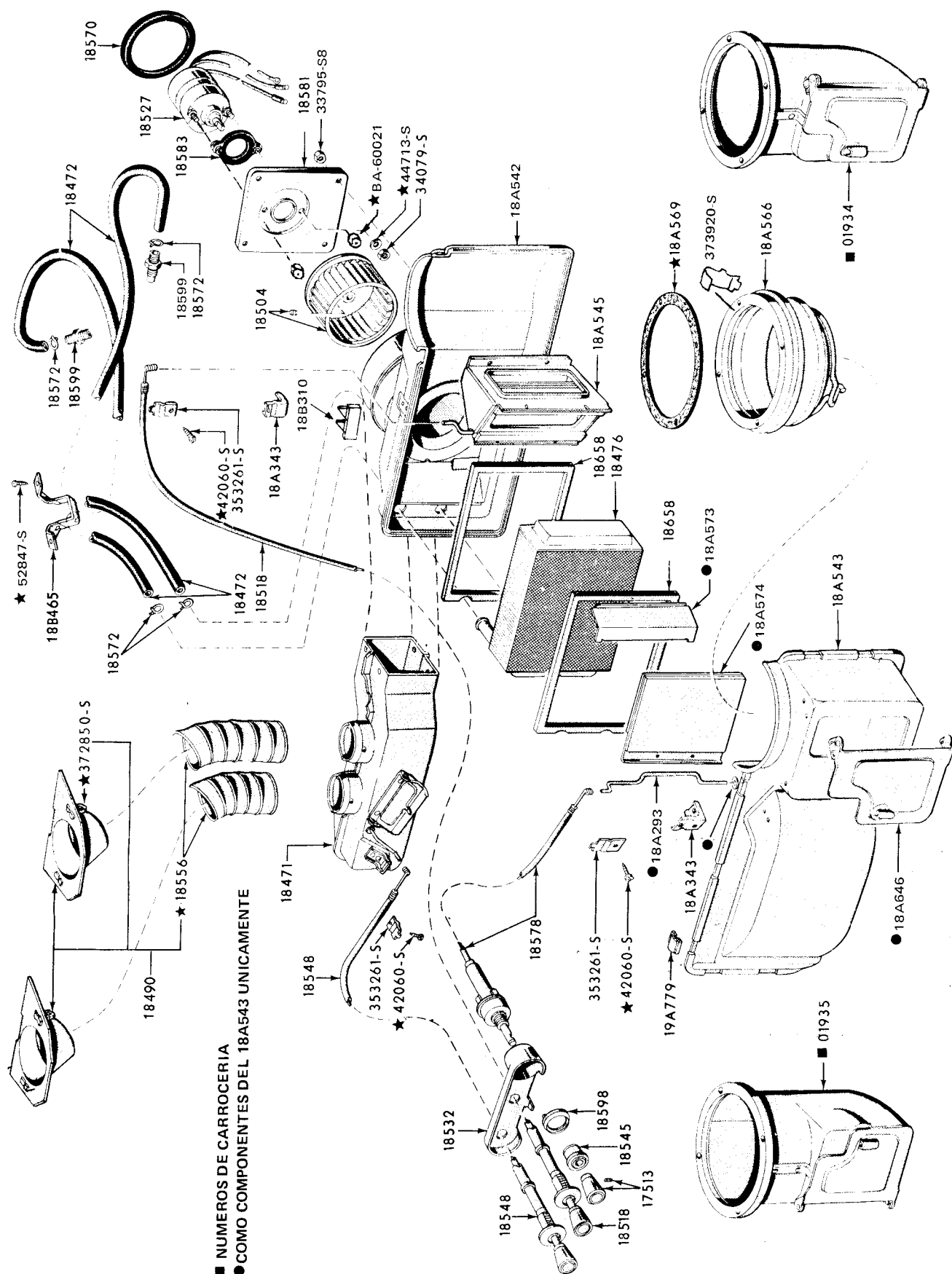

PIEZAS PARA FALCON - FAIRLANE

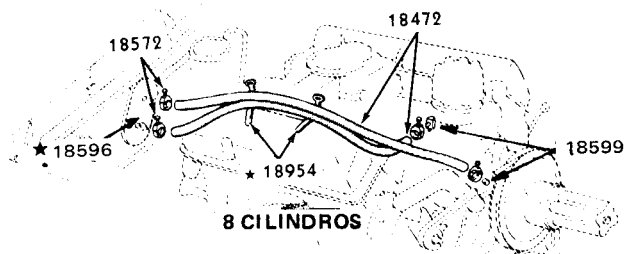
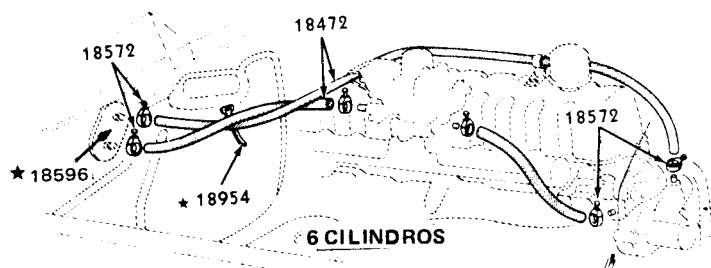
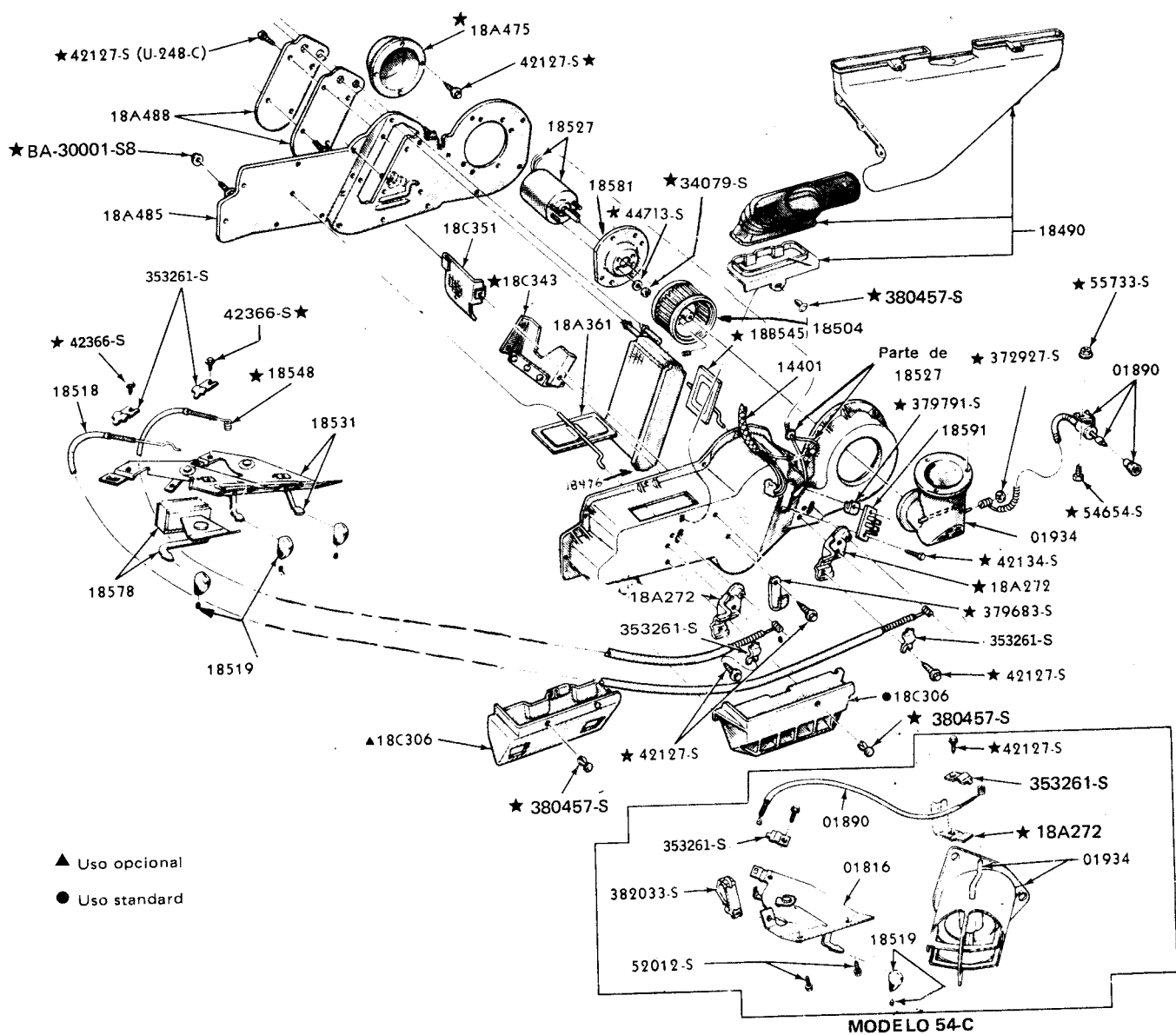

PIEZAS PARA FALCON – FAIRLANE

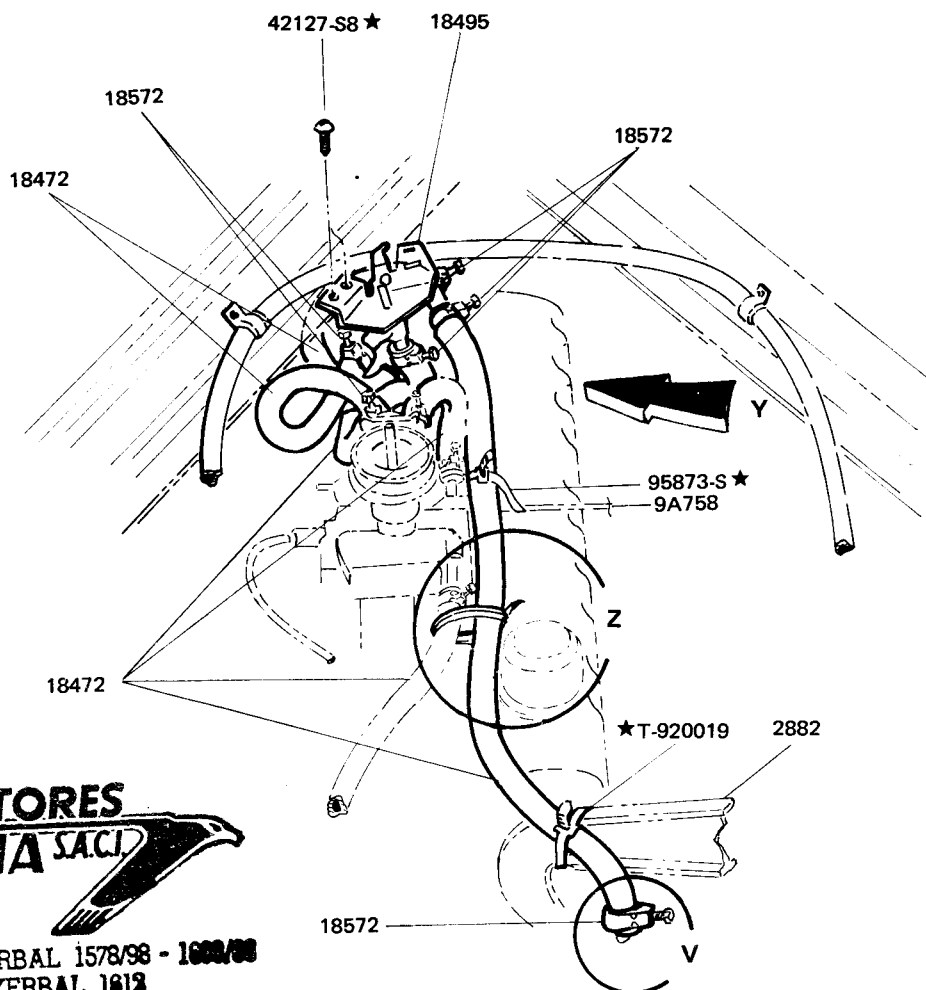
**PARA MOTOR 3.0 Y 3.6 CON ACONDICIONADOR DE AIRE**

AUTOMOTORES
RIVADAVIA S.A.C.I.

Av. RIVADAVIA 6109
Tel. 632-5071 / 79 50 INT.

DEPTO. SERVICIO YERBAL 1578/98 - 1602/98
DEPTO. REPUESTOS YERBAL 1612
1406 - CAPITAL FEDERAL

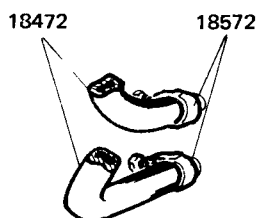
SU CONCESIONARIO

VISTA-Y

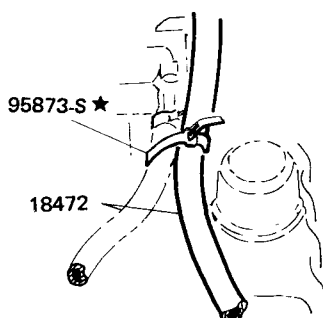
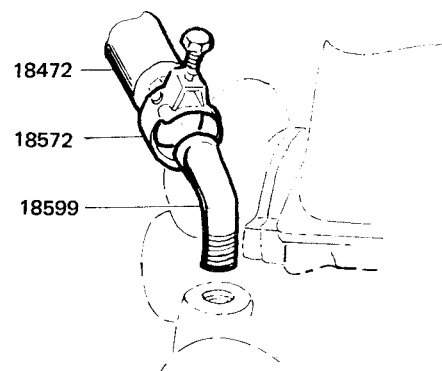
**VISTA-Z**

VISTA-V

PARA MOTOR 3.0 Y 3.6 SIN ACONDICIONADOR DE AIRE

PIEZAS PARA FALCON - FAIRLANE

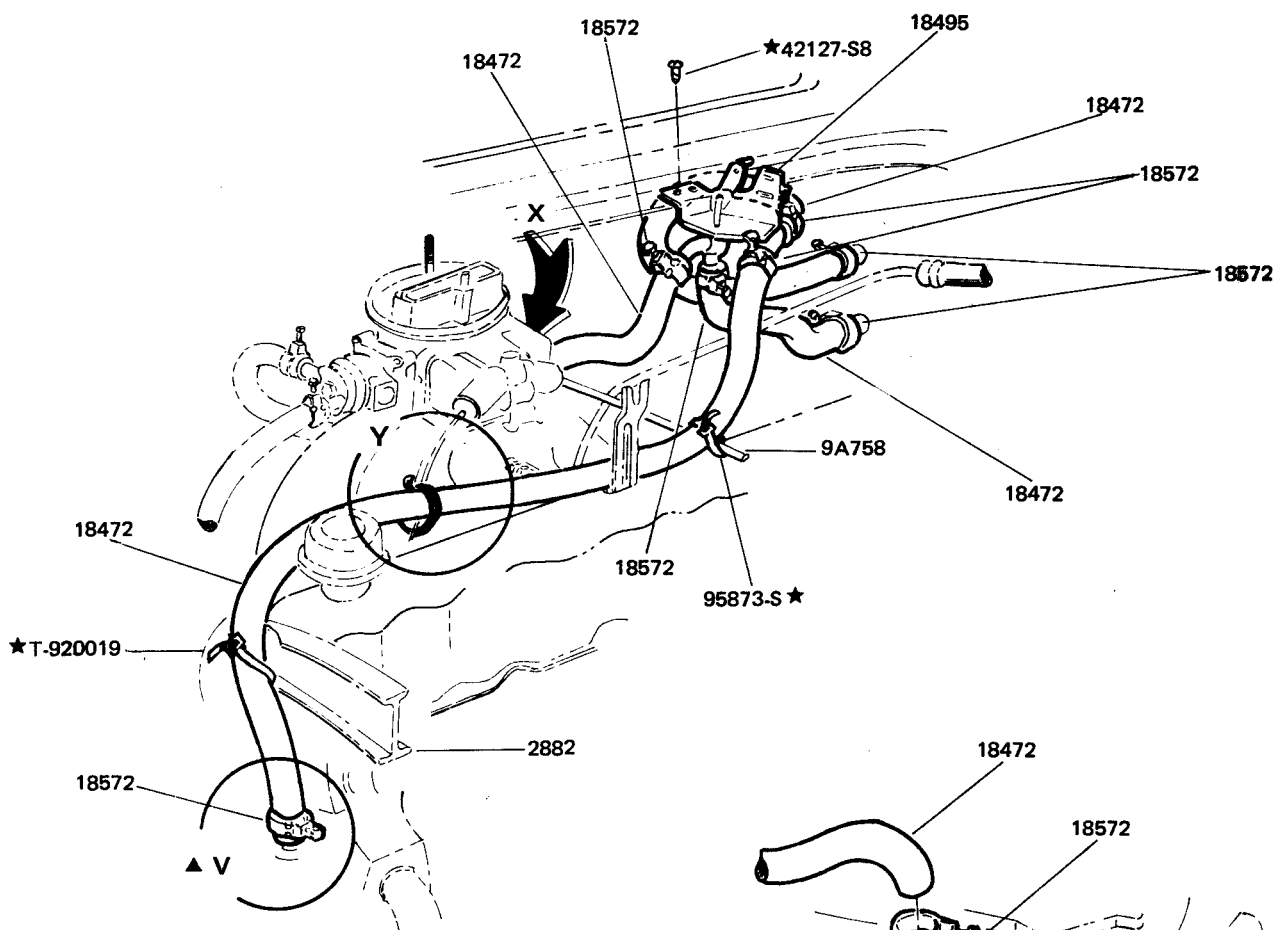

▲ Ver vista V en
Sección 180 - Pág. 5

PARA MOTOR 3.6 "SP"
CON ACONDICIONADOR
DE AIRE

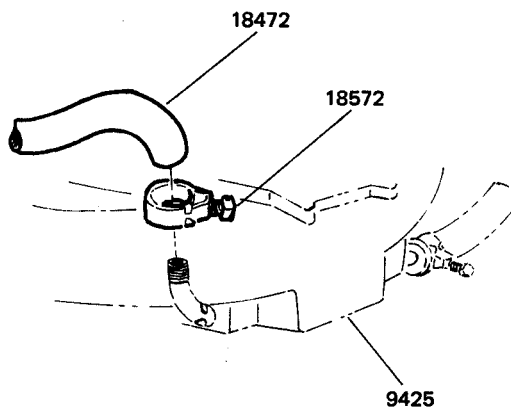

VISTA-X

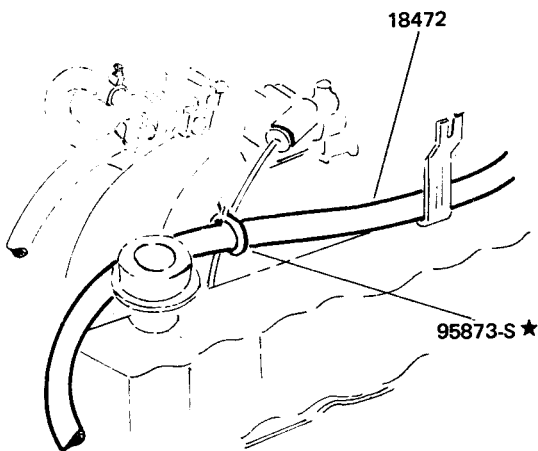

VISTA-Y

PARA MOTOR
3.6 SP SIN A/A



Av. RIVADAVIA 6109;
Tel. 632-5071 / 79. 50 INT.
DEPTO. SERVICIO YERBAL 1578-99 - 1000/00
DEPTO. REPUESTOS YERBAL 1012
1406 - CAPITAL FEDERAL

SU CONCESIONARIO

PIEZAS PARA FALCON — FAIRLANE

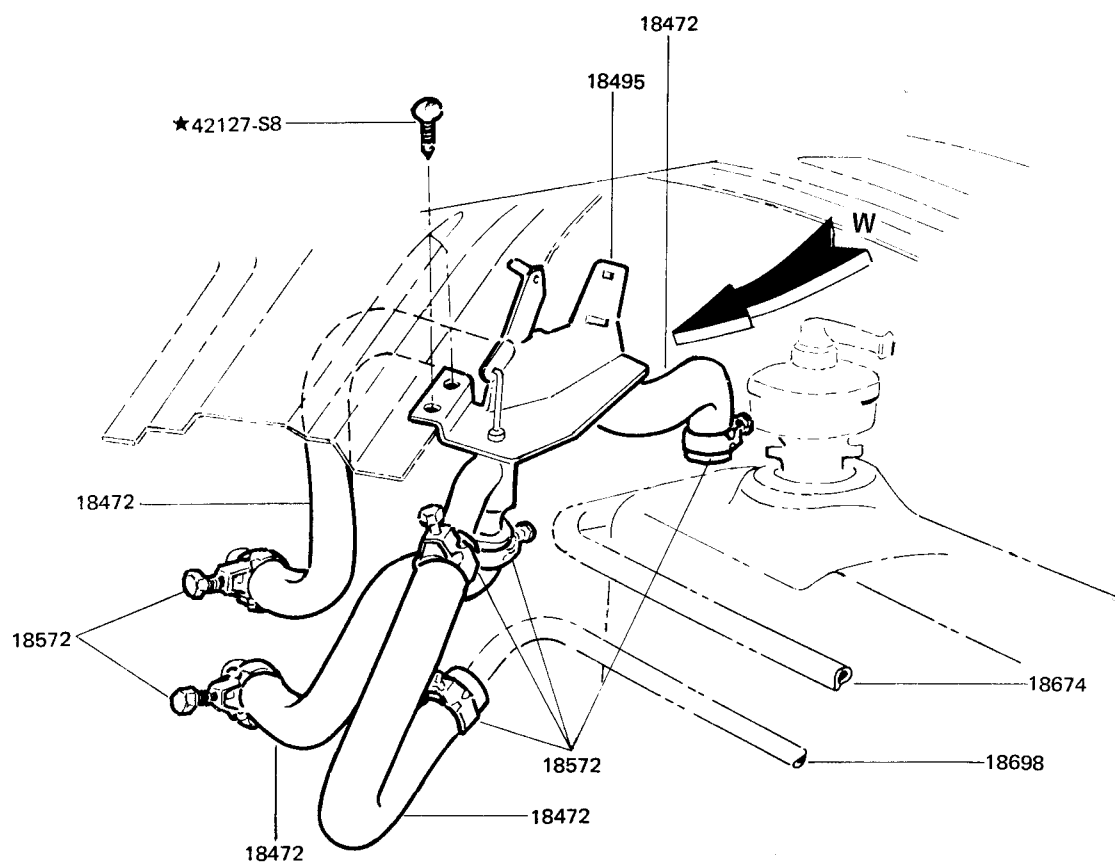
PARA MOTOR 2.3 L

**AUTOMOTORES
RIVADAVIA S.A.C.I.**
 r. RIVADAVIA 6109
 tel. 632-5071 / 79 50 INT.
 DEPTO. SERVICIO YERBAL 1578/98 - 1602/98
 DEPTO. REPUESTOS YERBAL 1612
 06 - CAPITAL FEDERAL
 U CONCESIONARIO

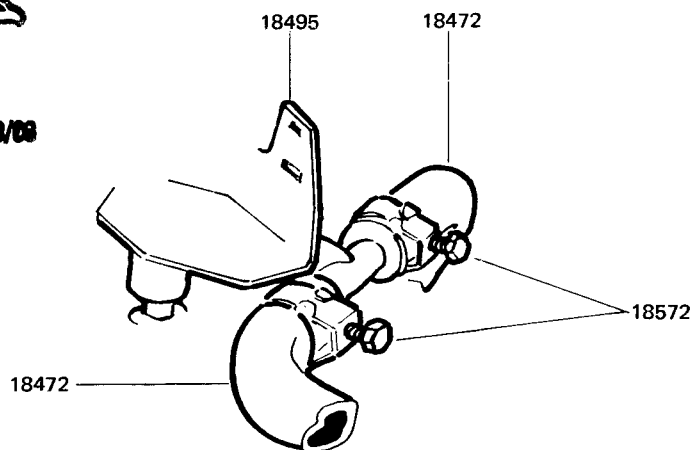

VISTA-W

PIEZAS PARA FALCON — FAIRLANE

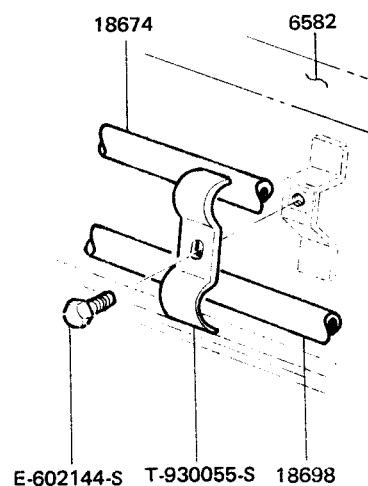
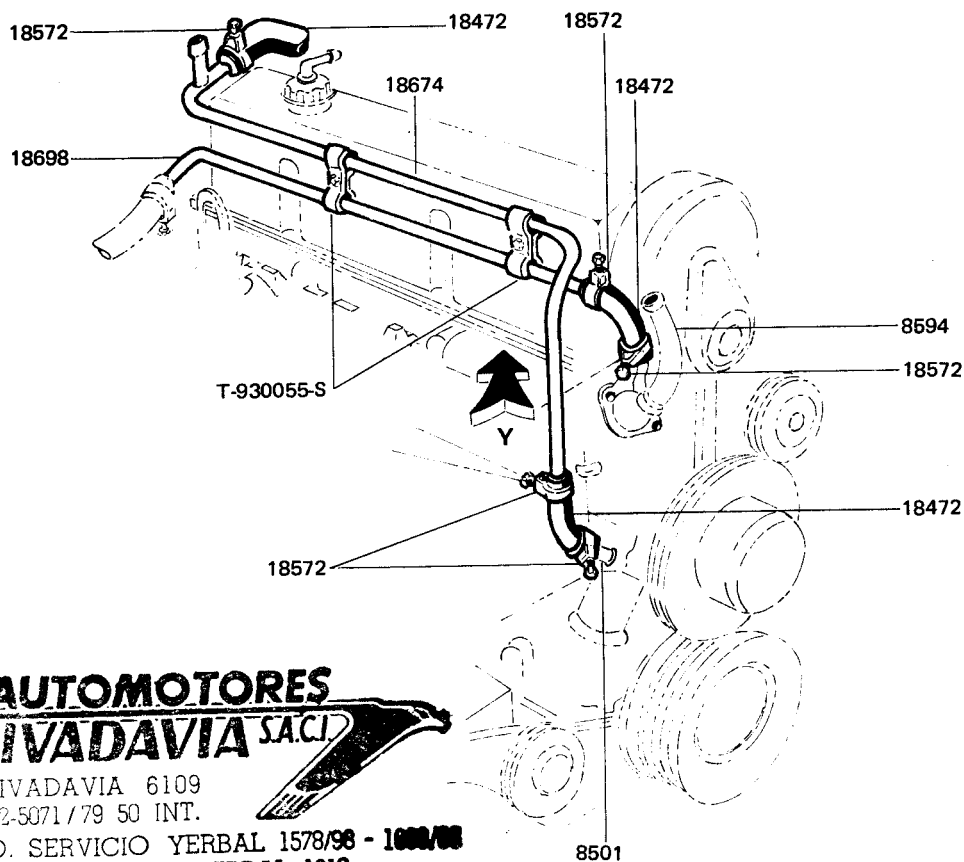

VISTA-Y

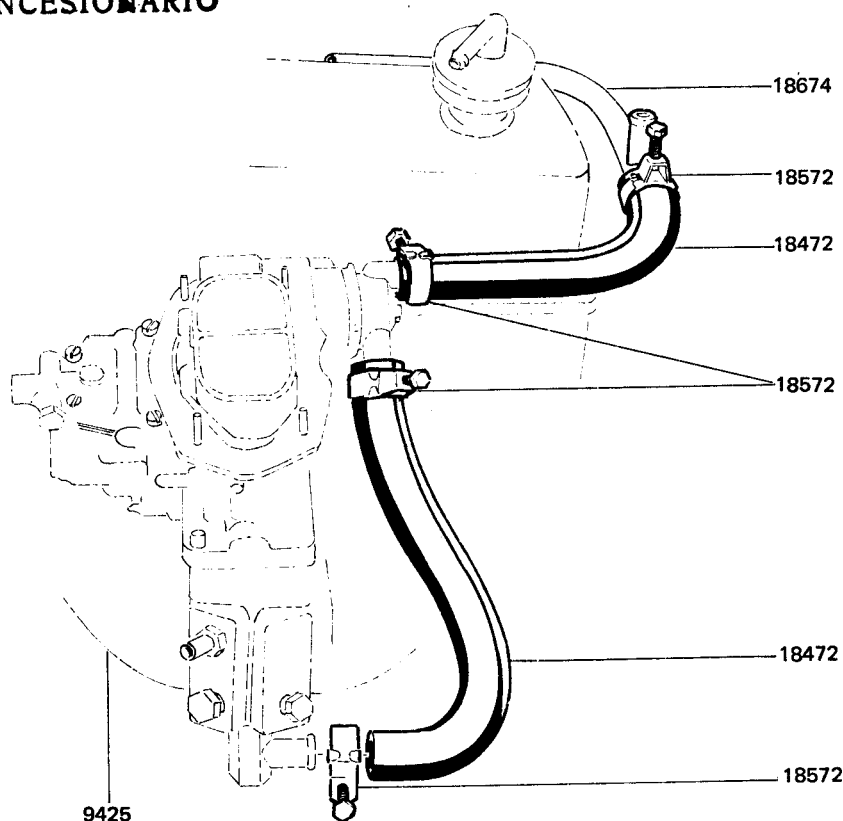

PIEZAS PARA FALCON — FAIRLANE

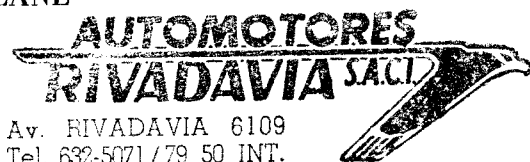

Av. RIVADAVIA 6109
Tel. 632-5071 / 79 50 INT.

DEPTO. SERVICIO YERBAL 1578/98 - 1000/00

DEPTO. REPUESTOS YERBAL 1612

1406 - CAPITAL FEDERAL

SU CONCESIONARIO

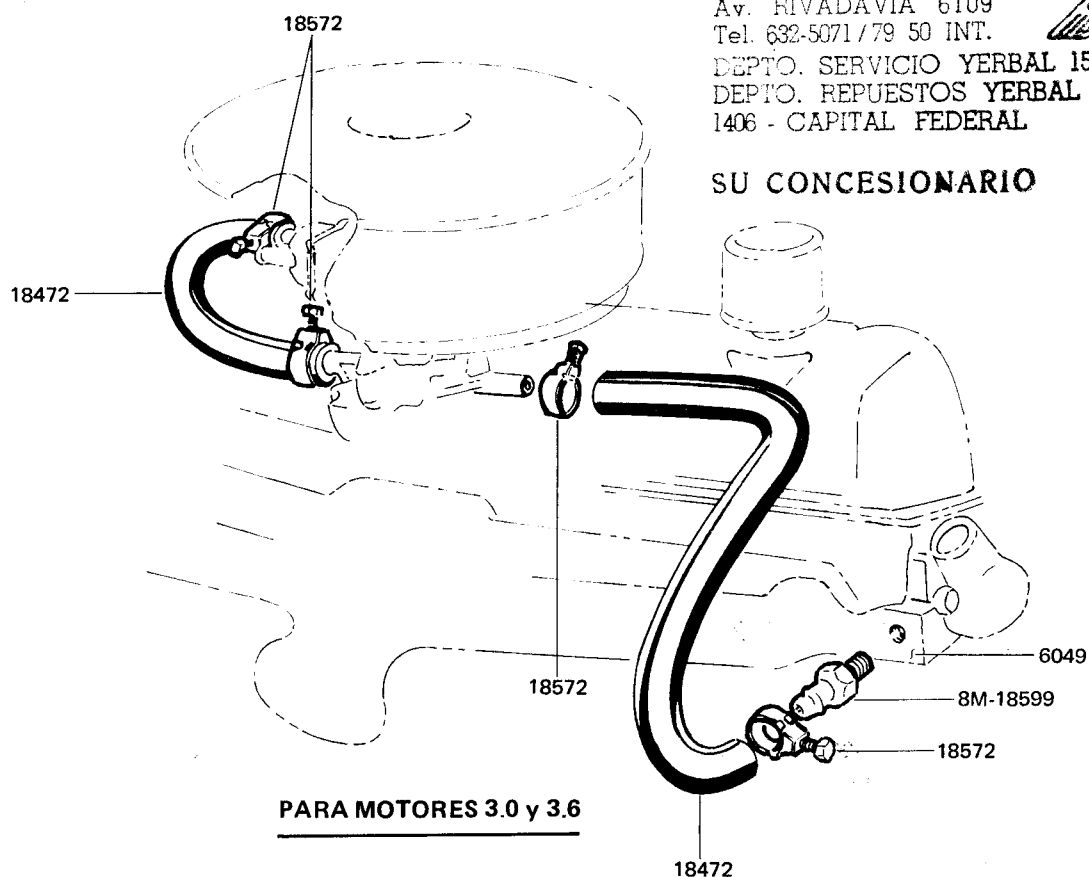

PARA MOTORES 3.0 y 3.6

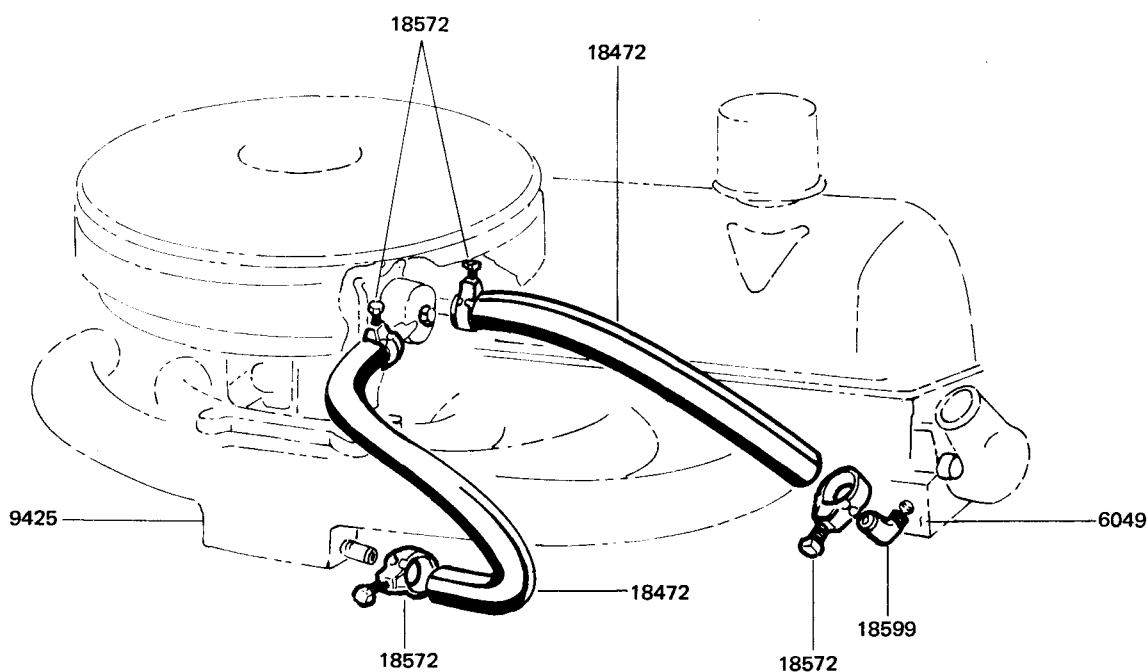

PARA MOTOR 3.6 "SP"

PIEZAS PARA FALCON - FAIRLANE

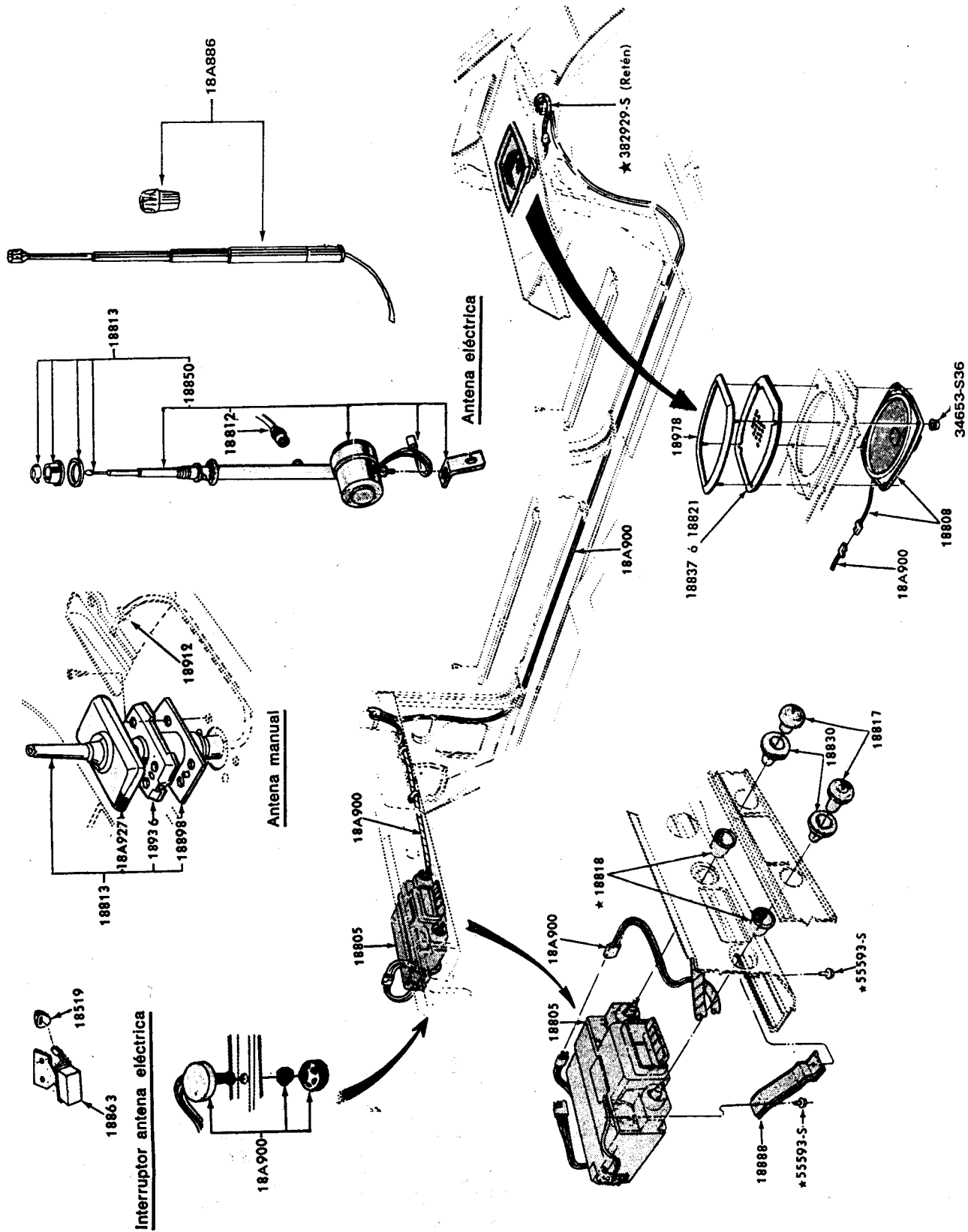

PIEZAS PARA FALCON - FAIRLANE

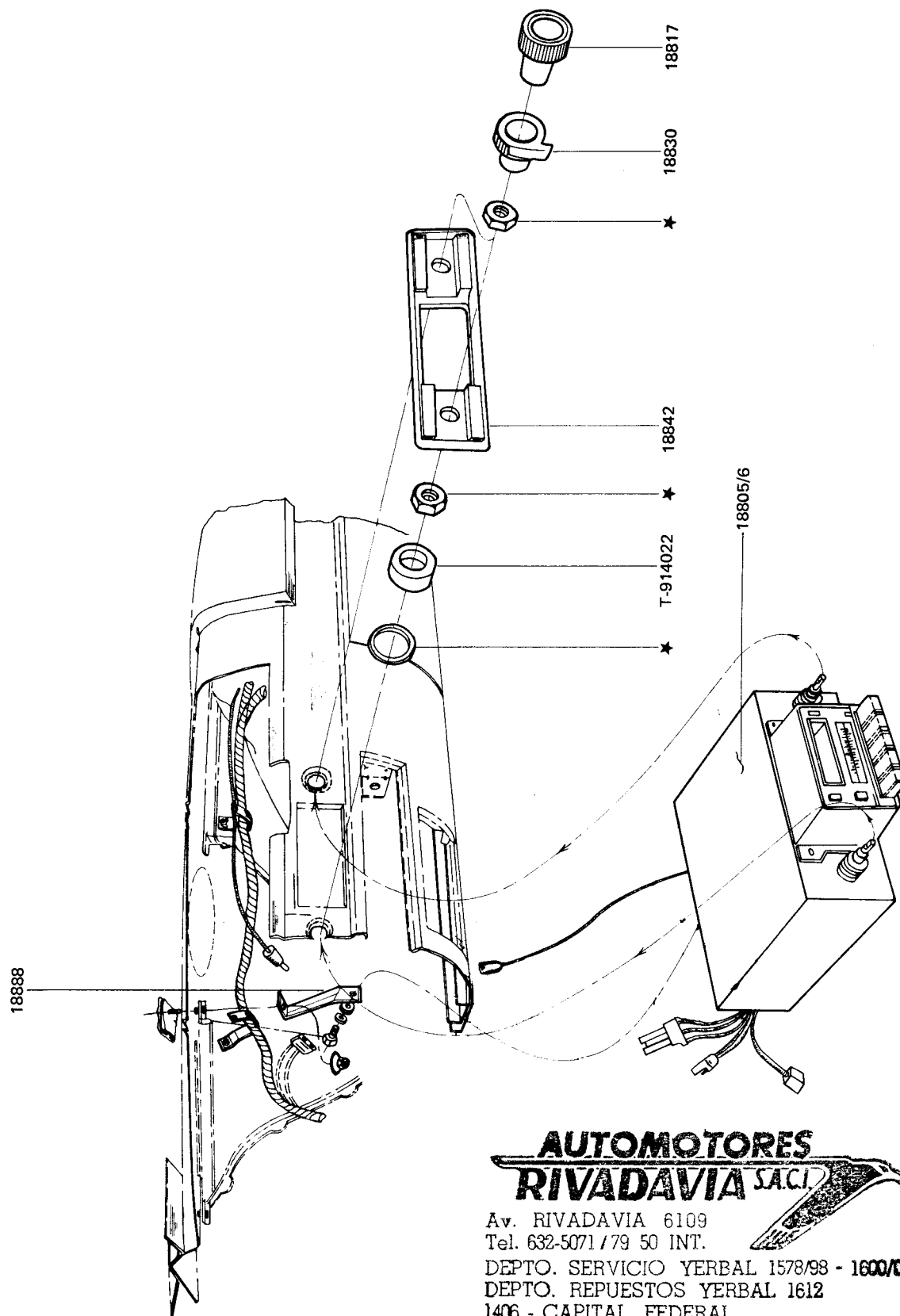

**AUTOMOTORES
RIVADAVIA S.A.C.I.**

Av. RIVADAVIA 6109

Tel. 632-5071/79 50 INT.

DEPTO. SERVICIO YERBAL 1578/98 - 1600/08

DEPTO. REPUESTOS YERBAL 1612

1406 - CAPITAL FEDERAL

SU CONCESIONARIO

PIEZAS PARA FALCON - FAIRLANE

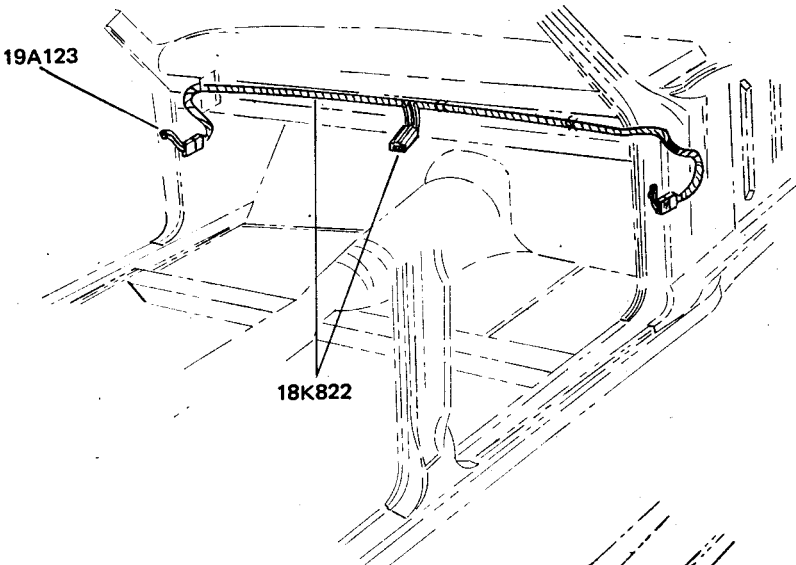

AUTOMOTORES RIVADAVIA S.A.C.I.
Ay. RIVADAVIA 6109
Tel. 632-5071/79 50 INT.
DEPTO. SERVICIO YERBAL 1578/98 - 1578/98
DEPTO. REPUESTOS YERBAL 1612
1406 - CAPITAL FEDERAL

SU CONCESIONARIO

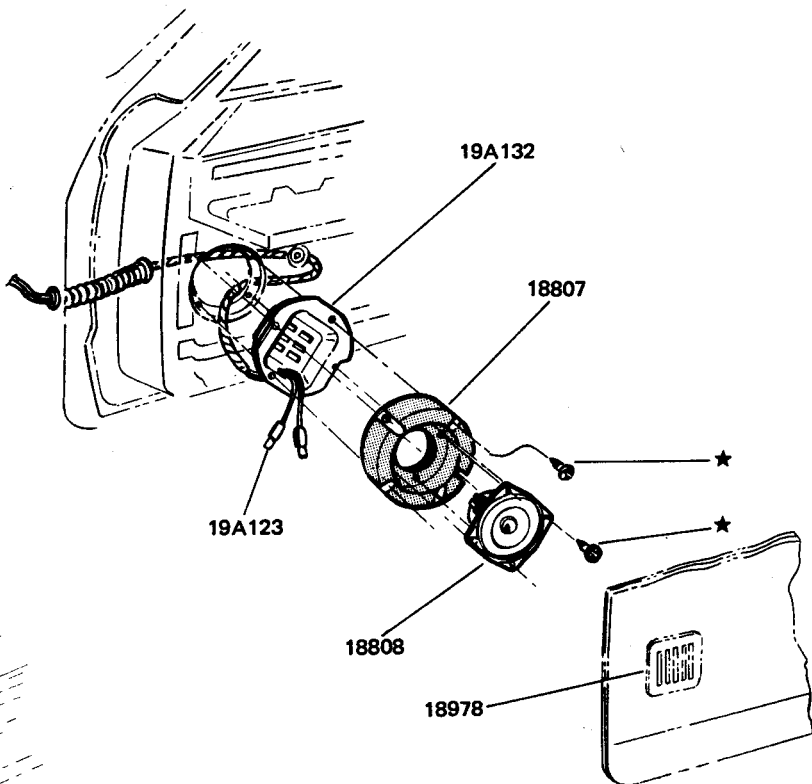

PARA - AM/FM

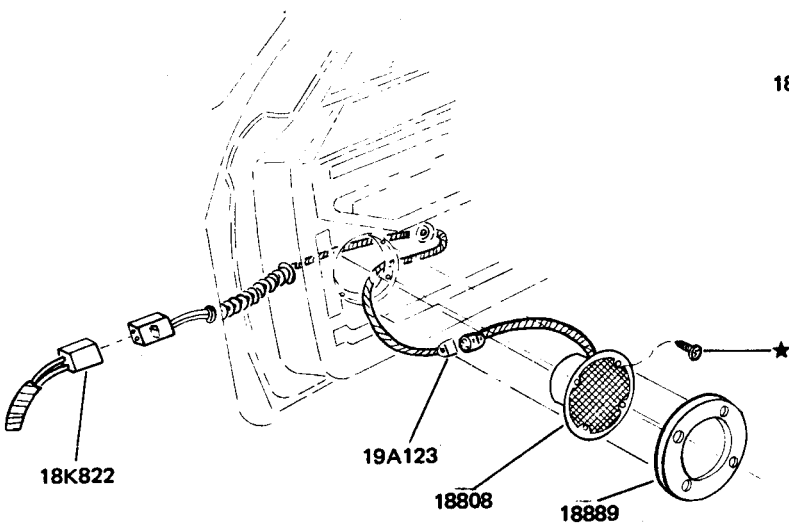

PARA-AM

PIEZAS PARA FALCON - FAIRLANE

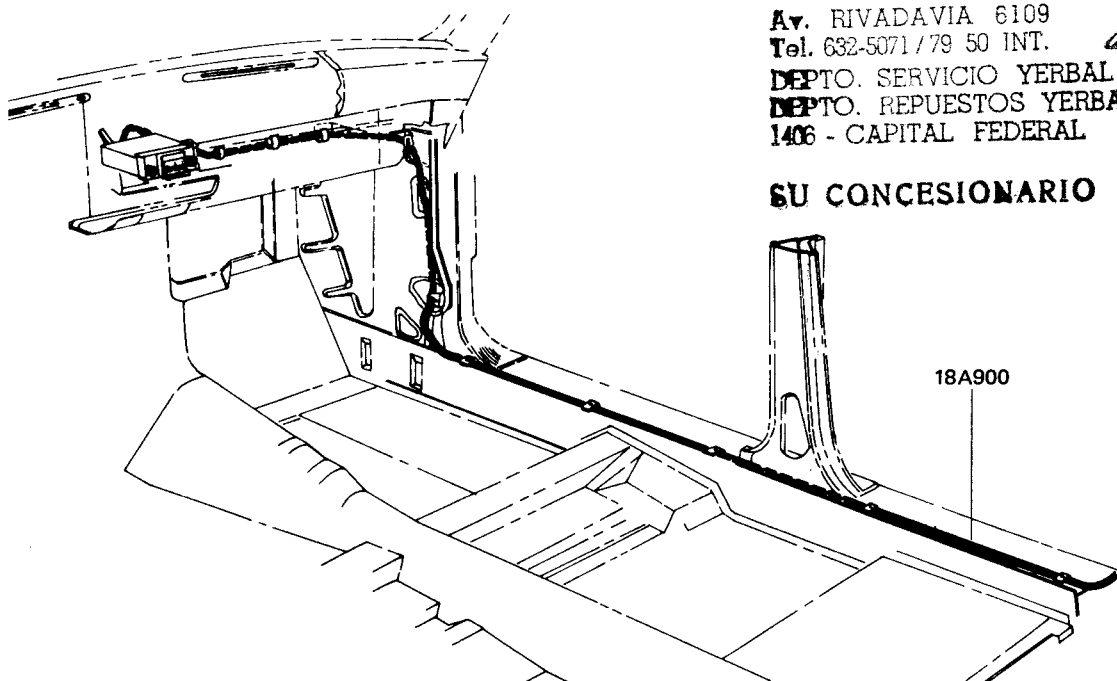
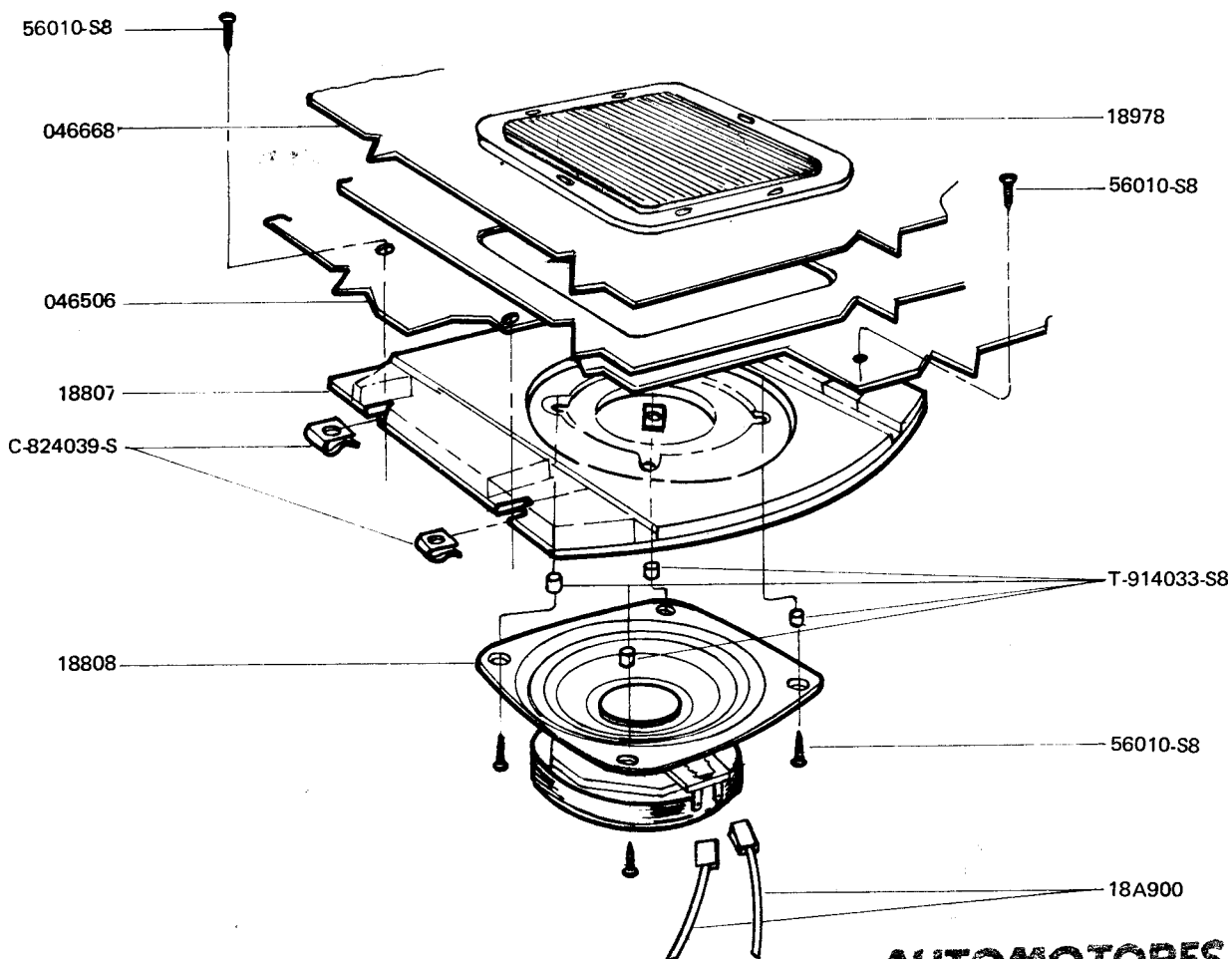

**AUTOMOTORES
RIVADAVIA S.A.C.I.**

Av. RIVADAVIA 6109
Tel. 632-5071/79 50 INT.

DEPTO. SERVICIO YERBAL 1578/98 - 1800/00

DEPTO. REPUESTOS YERBAL 1812
1406 - CAPITAL FEDERAL

SU CONCESIONARIO

PIEZAS PARA FALCON — FAIRLANE

**AUTOMOTORES
RIVADAVIA S.A.C.I.**

Av. RIVADAVIA 6109

Tel. 632-5071/79 50 INT.

DEPTO. SERVICIO YERBAL 1578/98 -

DEPTO. REPUESTOS YERBAL 1612

1406 - CAPITAL FEDERAL

10316 SU CONCESIONARIO

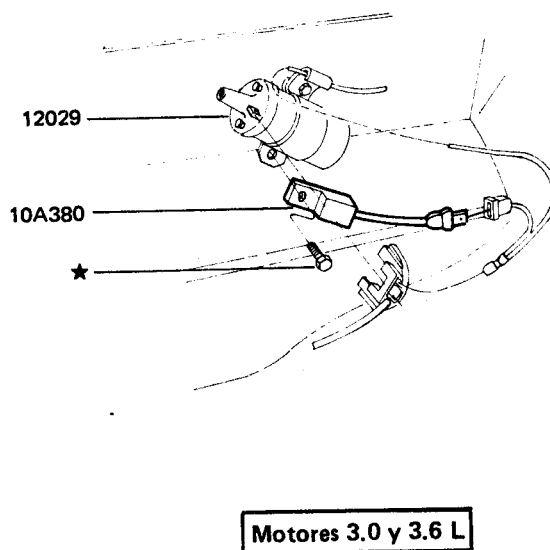
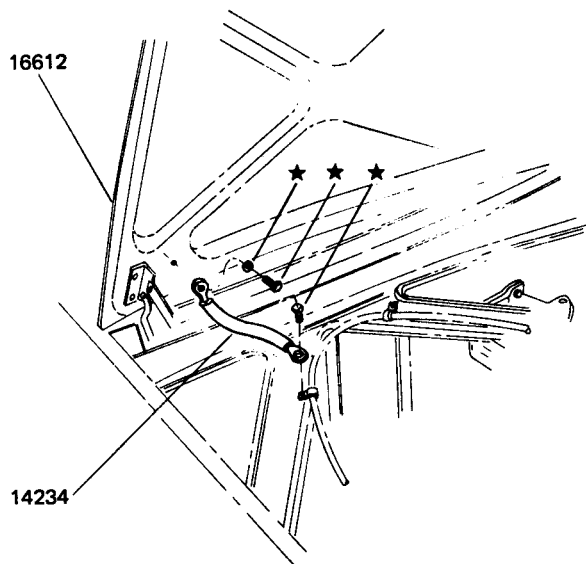
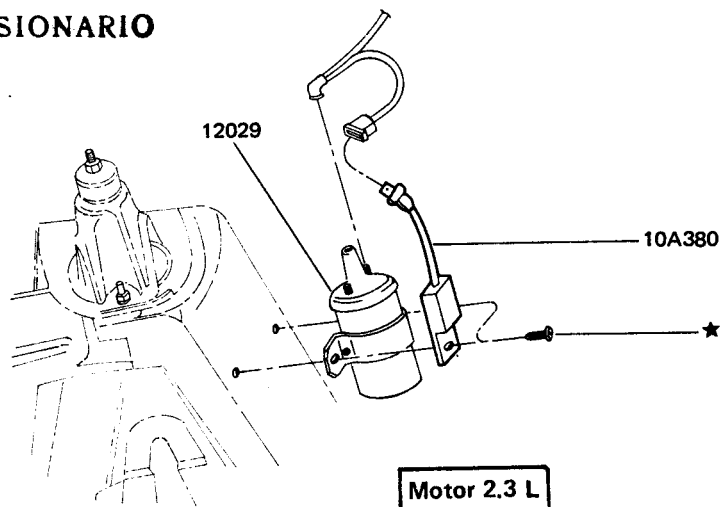
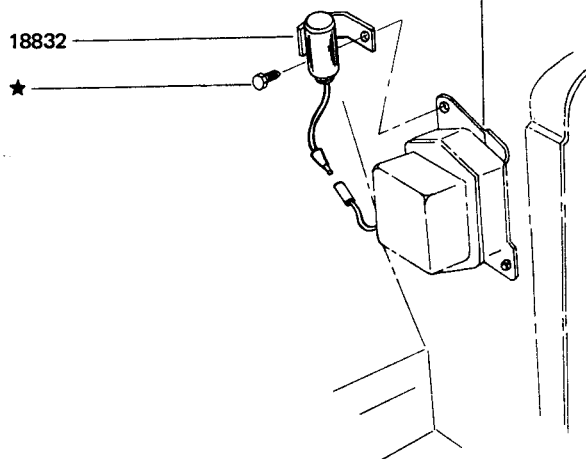

PIEZAS PARA FALCON - FAIRLANE

| PIEZA Nº | DESCRIPCION | MODELO | AÑO | CANT. |
|----------------------------------------------------------------------------------------------------------------------------------------------------------------------------------------------------------------------------------------------------------------------------------------------------|------------------------------------------------------------------------------------------------------------------------------------------------------|-------------------------------------------------------------------------------------------------------------------------------|--------------------------------------------------------------------------------------------------------------------------|---------------------------------------------------------------|
| 18A000 BAC9DZ-18A000-A BAC9OZ-18A000-B BAE1DZ-18A000-A | TRAVESAÑO - AMORTIGUADOR TRASERO Uso con código eje tras. 40-41 | X B X (97) | 63/ 70/82 73/ | 1 1 |
| 18A017 C3DZ-18A017-A | SOPORTE SUPERIOR - AMORTIGUADOR DELANTERO | X | 62/ | 2 |
| 18A018 C0DD-18A018-A | AISLADOR INFERIOR - AMORTIGUADOR DELANTERO | X B | 62/ 69/82 | 8 8 |
| 18041 MG-18041-A C1SS-18041-B | ARANDELA - AISLADOR AMORTIGUADOR | X B | 62/ 69/82 | 2-4 6 |
| 18124 R-AB-16HS (BAC7DZ/F) R-AB-16AJ★ (BAC7DZ/C) R-AB-16X (BAC8DZ/G) R-AB-16 (BAC8DZ/B) R-AB-16R (BAD0DZ/B) R-AX-31 (BAC9OZ/B) R-AB-16 (BAD0OZ/A) R-AB-17 R-AX-17 R-AX-132 | AMORTIGUADOR DELANTERO - JGO. INSTALACION "Competición" "Ajustamatic" Std. T/P T/P Std. T/P T/P T/P T/P | X X X (54) X (54) X (71) B B X (54-97) X (54-71) X (54E; 97) X (54 - 71) | 62/72 62/72 62/78 62/72 68/78 69/82 69/82 73/78 78/ 78/ 78/ | 2 2 2 2 2 2 2 2 2 2 2 |
| 18125 R-AX-44AJ★(BAC7DZ/C) R-AB-44 ★(BAC8DZ/G) R-AX-44 (BAC8DZ/B) R-AB-21R (BAD0DZ/B) R-AB-21X (BAD0DZ/A) R-AB-160 (BAC9OZ/A) R-AX-121 (BAC9OZ/B) R-AB-160 (BAD0OZ/A) R-AX-44X (BAD3DZ/A) R-AB-21S (BAD3DZ/B) R-AB-17R R-AX-17R R-AB-17X R-AX-133 | AMORTIGUADOR TRAS. - JGO INSTALACION "Ajustamatic" Std. T/P Std. Std. T/P Std. T/P T/P Std. T/P | X X (54) X (54) X (71) X (54) B B X (54) X (97) X (54; 71) X (54E; 97) X (97) X (54 - 71) | 62/72 62/11-70 62/72 68/78 70/78 69/11-70 69/82 70/82 73/78 73/78 78/ 78/ 78/ 78/ | 2 2 2 2 2 2 2 2 2 2 2 2 2 |
| 18171 MG-18171-A | ARANDELA - AMORTIGUADOR DELANTERO | X B | 62/ 69/82 | 6 6 |

SECCION 180 - 2

PIEZAS PARA FALCON - FAIRLANE

| PIEZA Nº | DESCRIPCION | MODELO | AÑO | CANT. |
|------------------------------------------------------------------|----------------------------------------------------------------------------------------------------------------------------|------------------|------------------------------------|----------------------|
| 18183 BAC9OZ-18183-A | SOPORTE SUPERIOR - AMORTIGUADOR DELANTERO | B | 69/82 | 2 |
| 18198 C0AA-18198-A | BUJES AMORTIGUADORES - DEL. y TRAS. 4 Del. - 8 Tras. | X B | 62/ 69/82 | 4-8 4-8 |
| 18233 FEW-18233-A | SOPORTE - LUZ DE GUANTERA | X-B | 65/7-82 | 1 |
| 18R247 BAD3DZ-18R247-A | PLACA - TOPE PUERTA CALEFACTOR | X | 73/7-82 | 1 |
| 18C260 BAD3DZ-18C260-A | JUNTA - LENTE CONTROL CALEFACTOR | X | 73/7-82 | 1 |
| 18263 FEW-18263-A | LENTE - LUZ DE GUANTERA (Ver básico 13A756) | X B | 65/7-82 69/82 | 1 1 |
| 18A272 ★ C6OZ-18A272-A BAC9OZ-18A272-A | SOPORTE - CONTROL CALEFACTOR Puerta desempañador Puerta aire ext. | B B | 69/82 69/82 | 1 1 |
| 18C306 C6OZ-18C306-A2 C6OZ-18C306-B | REGISTRO - DISTRIBUCION AIRE CALEFACTOR Con ventanilla forzada A/A 42127-S ★ - Tornillo 380457-S - Clip | B B B B | 69/1-80 69/82 69/82 69/82 | 1 1 s/n s/n |
| 18B310 BAE1DZ-18B310-A | PLAQUETA RESISTIVA | X | 80/6-81 | 1 |
| 18C311 C6OZ-18C311-A | INTERRUPTOR - CONTROL SERVO EVAPORADOR A/A Integral | B | 69/82 | 1 |
| 18A318 C6OZ-18A318-B C7OZ-18A318-A C7OZ-18A318-B | SERVO - CONTROL A/A INTEGRAL En puerta ext. En conducto vent. En cámara de aire | B B B | 69/82 69/82 69/82 | 1 1 1 |

PIEZAS PARA FALCON – FAIRLANE

| PIEZA N° | DESCRIPCION | MODELO | AÑO | CANT. |
|--------------------------------------------------------------------------|----------------------------------------------------------------------------------------|--------------------------------------|------------------------------|-------------------|
| 18A343 C0DF-18A343-A ★ BAD3DZ-18A343-A ★ BAE1DZ-18A343-A | SOPORTE - PUERTA CONTROL DESEMPAÑADOR | X X X | 63/72 73/10-80 80/7-82 | s/n s/n s/n |
| 18C343 ★ C6OZ-18C343-A | DEFLECTOR - CAMARA AIRE CALEFACTOR | B | 69/82 | 1 |
| 18C351 C6OZ-18C351-A | PANTALLA - CAMARA AIRE CALEFACTOR | B | 69/82 | 1 |
| 18A358 BAD0OZ-18A358-A ★ BAD0OZ-18A358-B | MANGUERA - CONTROL VACIO A/A INTEGRAL Cortar 1.50" de BAD0OZ/B | B B | 69/82 69/82 | 1 1 |
| 18A361 C6OZ-18A361-A | PUERTA - DESEMPAÑADOR CALEFACTOR | B | 69/82 | 1 |
| 18C394 BAE2DZ-18C394-A | CABLEADO - DESEMPAÑADOR LUNETAS TRASERA Vidrios tonalizados y luneta térmica | X (54 - C - E) X (54 - A - B - D) | 82/ 82/ | 1 1 |
| 18B396 BAD3DZ-18B396-A | LENTE - CONTROL CALEFACTOR | X | 73/7-82 | 1 |
| 18C433 BAE2DZ-18C433-A | CONDUCTO SALIDA CALEFACTOR A PISO | X | 82/ | 1 |
| 18A456 BAE2DZ-18A456-A | SOPORTE MONTAJE CALEFACTOR Superior | X | 82/ | 1 |
| 18A465 ★ C0DF-18A465-B | TAPA - CONTROL TEMPERATURA CALEFACTOR | X | 62/72 | 3 |
| 18B465 C0DF-18B465-A | SOPORTE - MANGUERA CALEFACTOR | X | 63/7-82 | 1 |
| 18471 C8OZ-18471-A BAE1DZ-18471-A BAE2DZ-18471-A | CONDUCTO CAMARA DE AIRE CALEFACTOR A/A - Integral | B X X | 69/82 63/7-82 82/ | 1 1 1 |
| 18A471 BAE2DZ-18A471-A | CONDUCTO AIRE SOPLADOR A CALEFACTOR | X | 82/ | 1 |

SECCION 180 - 4

PIEZAS PARA FALCON – FAIRLANE

| PIEZA N° | DESCRIPCION | MODELO | AÑO | CANT. |
|----------------------|-----------------------------------------------------|--------|----------------|----------|
| 18472 | MANGUERA AGUA CALEFACTOR | | | |
| C0DF-18472-C | Salida | X | 63/72 | 1 |
| BAD00Z-18472-D | 8 Cil. - II - A/A Integral | B | 71/2-81 | 1 |
| BAD00Z-18472-E | 8 Cil. - II - A/A Integral | B | 71/2-81 | 1 |
| BAD00Z-18472-F | 6 Cil. - A/A Integral | B | 69/2-81 | 2 |
| BAD0AZ-18472-A | Rollo 10 mts. - cortar a medida | X - B | 62/79 | s/n |
| BAE1DZ-18472-A | Rollo 10 mts. - cortar a medida | X - B | 79/7-82 | s/n |
| | | B | 81/82 | s/n |
| BAE00Z-18472-C | 8 Cil. - A/A Integral | B | 81/82 | 2 |
| BAE00Z-18472-D | 8 Cil. - A/A Integral | B | 81/82 | 1 |
| BAE00Z-18472-E | 8 Cil. - A/A Integral | B | 81/82 | 1 |
| | 221" - SP | X | 81/7-82 | 1 |
| 81BR-18472-C | 2.3 L - Entrada | X | 82/ | 1 |
| 82BR-18472-B | 2.3 L - Salida | X | 82/ | 1 |
| BAE2DZ-18472-A | 6 cil. - Entrada a válvula | X | 82/ | 1 |
| BAE2DZ-18472-B | 2.3 L - Salida con cebador automático | X | 82/ | 1 |
| BAE2DZ-18472-C | Entrada a válvula | X | 82/ | 1 |
| BAE2DZ-18472-D | Salida a válvula | X | 82/ | 1 |
| BAE2DZ-18472-F | 221" SP - Múltiple admisión a válvula | X | 82/ | 1 |
| BAE2DZ-18472-G | 221" SP - Múltiple admisión a cebador automático | X | 82/ | 1 |
| BAE2DZ-18472-H | 2.3 L - Múltiple admisión a cebador automático | X | 82/11-82 | 1 |
| BAE2DZ-18472-J | 2.3 L - Salida a válvula | X | 82/ | 1 |
| BAE2DZ-18472-K | 2.3 L - Múltiple admisión a cebador automático | X | 82/ | 1 |
| BAE2DZ-18472-L | 221" - Cebador automático a válvula | X | 82/ | 1 |
| 18476 | RADIADOR CALEFACTOR | | | |
| C6OZ-18476-B1 | | B | 69/82 | 1 |
| BAD00Z-18476-A | Con A/A Integral | B | 69/82 | 1 |
| BAD3DZ-18476-A | | X | 62/10-80 | 1 |
| BAE1DZ-18476-A | | X | 80/7-82 | 1 |
| BAE2DZ-18476-A | | X | 82/ | 1 |
| 18A476 | CAÑOS RADIADOR DE CALEFACTOR | | | |
| BAE2DZ-18A476-A | | X | 82/ | 1 |
| BAE2DZ-18A476-B | | X | 82/ | 1 |
| 18B476 | ABRAZADERA Y SELLO CAÑOS RADIADOR CALEFACTOR | | | |
| BAE2DZ-18B476-A | | X | 82/ | 1 |
| 18477 | SOPORTE DE CALEFACTOR | | | |
| BAE2DZ-18477-A | Superior | X | 82/ | 1 |
| BAE2DZ-18477-B | Delantero | X | 82/ | 2 |
| 18478 | CALEFACTOR CONJUNTO | | | |
| BAC9OZ-18478-A (+) ★ | S/Vent. forzada | B | 69/10-79 | 1 |
| BAC9OZ-18478-B (+) ★ | C/Vent. forzada | B | 69/82 | 1 |
| BAD3DZ-18478-A ■ | | X | 63/7-82 | 1 |
| BAE2DZ-18478-A | | X | 82/ | 1 |
| 18481 ★ | SOPORTE - CAÑO CALEFACTOR | | | |
| BAC9OZ-18481-A | 6 Cil. 20326-S Bulón | B B | 69/73 69/82 | 1 s/n |

PIEZAS PARA FALCON – FAIRLANE

| PIEZA N° | DESCRIPCION | MODELO | AÑO | CANT. |
|----------------------------------------------------------------------------------------------------------------------------------------------------------------------------------|-------------------------------------------------------------------------------------------------------------------------------------------------------------|------------------------------------------------|-------------------------------------------------------------------------------------------------|--------------------------------------------------|
| 18A484 ★ C8OZ-18A484-A | CARCASA - CALEFACTOR Ventilación forzada | B | 69/82 | 1 |
| 18A485 ★ BAC9OZ-18A485-A | PLACA POSTERIOR - CARCASA CALEFACTOR | B | 69/82 | 1 |
| 18A488 C6OZ-18A488-B | PLACA Y JUNTA - CUERPO PRINCIPAL CALEFACTOR | B | 69/82 | 1 |
| 18490-1 C0DF-18490-A ★ C8OZ-18490-B ★ C0DF-18490-C ★ C8OZ-18490-A ● BAD6DZ-18490-A BAD6DZ-18491-A BAE0DZ-18490-A BAE0DZ-18491-A BAE2DZ-18490-A | BOQUILLA - DESEMPAÑADOR CALEFACTOR Izq. Der. A/A Integral Der. - S/Manguera Izq. Der. Modelo 8 Izq. Modelo 8 ★ 380457-S Clip | X B X B X X X X X B | 62/72 69/10-79 62/72 69/82 73/7-82 73/7-82 78/7-82 78/7-82 82/ 69/82 | 1 1 1 1 1 1 1 1 1 s/n |
| 18495 C8OZ-18495-C BAC6DZ-18495-A BAE2DZ-18495-A | VALVULA - CONTROL AGUA CALEFACTOR A/A Integral Con A/A | B X X | 69/82 77/7-82 82/ | 1 1 1 |
| 18496 BAE2DZ-18496-A | CABLE CONTROL - VALVULA CALEFACTOR | X | 82/ | 1 |
| 18A502 BAE2DZ-18A502-A BAE2DZ-18A502-B | VISOR - INDICADOR Sin A/A Con A/A | X X | 82/ 82/ | 1 1 |
| 18504 C0DF-18504-B ★ C5AZ-18504-A ★ BAE1DZ-18504-A BAE1DZ-18504-B | VENTILADOR - CALEFACTOR | X B X X X | 62/72 69/82 80/6-81 73/10-80 81/7-82 | 1 1 1 1 1 |
| 18C506 ★ C8OZ-18C506-A | VALVULA Y SOPORTE - CONTROL TEMPERATURA A/A INTEGRAL | B | 69/82 | 1 |
| 18518 C8OZ-18518-A BAD6DZ-18518-A BAE0DZ-18518-A BAE2DZ-18518-A | CONTROL - TEMPERATURA CALEFACTOR Cable Modelo 8 42127-S ★ - Tornillo 353261-S8 - Abrazadera | B X X X B X B | 69/82 73/7-82 78/7-82 82/ 69/82 63/7-82 63/80 | 1 1 1 1 s/n 1 1 |

SECCION 180 - 6
PIEZAS PARA FALCON – FAIRLANE

| PIEZA N° | DESCRIPCION | MODELO | AÑO | CANT. |
|--------------------------------------------------------------------------------------------------------|---------------------------------------------------------------------------------------------------------------------|--------------------------------------|-------------------------------------------------------------------|---------------------------------------|
| 18A518 BAE0DZ-18A518-A | CONTROL - TERMOSTATO Cable A/A Modelo 8 | X | 78/7-82 | 1 |
| 18519 C7OZ-18519-A BAC9OZ-18519-A BAD3DZ-18519-A ★ BAE2DZ-18519-A | PERILLA CONTROL REGULADOR Calefactor o A/A Integral Antena eléctrica Calefactor | B B X X | 69/82 71/82 73/7-82 82/ | s/n 1 3 4 |
| 18527 BAC9OZ-18527-B ★ C0DZ-18527-A BAE1DZ-18527-A BAE2DZ-18527-A BAE2DZ-18527-B | MOTOR - CALEFACTOR Sin A/A Con A/A | B X X X X | 69/82 63/10-80 80/7-82 82/ 82/ | 1 1 1 1 1 |
| 18531 C8OZ-18531-A1 BAD3DZ-18531-A | SOPORTE - MONTAJE CONTROL CALEFACTOR | B X | 69/10-79 73/7-82 | 1 1 |
| 18541 BAD3DZ-18541-A BAE2DZ-18541-A | ZOCALO Y CABLEADO - CONTROL CALEFACTOR | X X | 73/7-82 82/ | 1 1 |
| 18A542/3 BAE1DZ-18A542-A ● BAE1DZ-18A543-A ● BAE2DZ-18A542-A BAE2DZ-18A543-A | CARCASA - CALEFACTOR Del. Tras. Sup. Inf. | X X X X | 73/7-82 73/7-82 82/ 82/ | 1 1 1 1 |
| 18545 ★ C0DF-18545-A | TUERCA - INTERRUPTOR VENTILADOR CALEFACTOR | X | 62/72 | 1 |
| 18B545 BAC9OZ-18B545-A ★ BAD3DZ-18B545-A ★ BAE2DZ-18B545-A | PUERTA - CONTROL TEMPERATURA CALEFACTOR | B X X | 69/82 73/7-82 82/ | 1 1 1 |
| 18548 C8OZ-18548-A ★ BAD0DZ-18548-A ★ BAD0DZ-18548-B ★ BAD6DZ-18548-A | CONTROL - DESEMPAÑADOR Perilla cromada Perilla negra 42127-S ★ - Tornillo 353261-S8-Clip | B X X X X B X B | 69/82 63/72 63/73 73/7-82 69/82 63/7-82 69/7-80 | 1 1 1 1 s/n s/n s/n |

● Para modelos anteriores al 5-81 cambiar carcasa del. y tras. en conjunto.

PIEZAS PARA FALCON – FAIRLANE

| PIEZA N° | DESCRIPCION | MODELO | AÑO | CANT. |
|--------------------------------------------------------------------------------------|--------------------------------------------------------------------------------|------------------|-----------------------------------------|-------------------|
| 18549 BAD3DZ-18549-A BAE0DZ-18549-A BAE2DZ-18549-A BAE2DZ-18549-B | CONTROL - CALEFACTOR CONJUNTO A/A Modelo 8 Sin A/A Con A/A | X X X X | 73/7-82 78/7-82 82/ 82/ | 1 1 1 1 |
| 18552 BAD6DZ-18552-A BAE0DZ-18552-A BAE2DZ-18552-A | CONTROL - AIRE CALEFACTOR Cable A/A Modelo 8 | X X X | 73/7-82 78/7-82 82/ | 1 1 1 |
| 18C560 C8OZ-18C560-B | CABLEADO - CONTROL MOTOR EVAPORADOR A/A Integral | B | 69/82 | 1 |
| 18A566 BAC8DZ-18A566-A | ABRAZADERA Y CONECTOR 373920-S Clip | X X | 63/7-82 63/7-82 | 1 2 |
| 18570 BAE1DZ-18570-A | JUNTA MOTOR CALEFACTOR | X | 72/7-82 | 1 |
| 18572 BAC6TZ-18572-A BAD6TZ-18572-A | ABRAZADERA | X B X | 80/ 69/82 63/79 | s/n s/n s/n |
| 18A573 ★ BAD3DZ-18A573-A | DEFLECTOR - CALEFACTOR | X | 73/7-82 | 1 |
| 18A574 BAE2DZ-18A574-A | PALANCAS CALEFACTOR Juego | X | 82/ | 1 |
| 18578 ★ C2DZ-18578-A BADOZ-18578-A BAD3DZ-18578-A | INTERRUPTOR DE CALEFACTOR 353261-S8-Abrazadera | X B X X | 62/72 69/82 73/7-82 62/ | 1 1 1 1 |
| 18581 ★ BAC9OZ-18581-B C0DF-18581-A BAE1DZ-18581-A | PLATO - MONTAJE MOTOR CALEFACTOR | B X X | 69/82 63/10-80 80/7-82 | 1 1 1 |
| 18583 BAC9OZ-18583-A BAC8DZ-18583-A BAE0DZ-18583-A BAE1DZ-18583-A | JUNTA- MOTOR CALEFACTOR A/A (Modelo 8) | B X X X | 69/82 63/10-80 78/7-82 80/7-82 | 1 1 1 1 |

SECCION 180 - 8
PIEZAS PARA FALCON – FAIRLANE

| PIEZA N° | DESCRIPCION | MODELO | AÑO | CANT. |
|----------------------------------------------------------------------------------------------------------------|--------------------------------------------------------------------------------------------------------------------------------------------------------------------------------------------------|--------------------------------------------------|---------------------------------------------------------------|-------------------------------------|
| 18591 C80Z-18591-A ★ BAE0DZ-18591-A | RESISTENCIA - INTERRUPTOR A MOTOR CALEFACTOR A/A (Modelo 8) | B X | 69/82 78/7-82 | 1 1 |
| 18599 BAD00Z-18599-A BAD3DZ-18599-A 8M-18599 | CONEXION - AGUA CALEFACTOR 8 cil. - II - 90° 2.3 L 6 cil. - SP - Codo 6 cil. - Recto 353476-S - Codo 45° 3/8 x 1/4" - 221" SP BA-359387-S - Codo 90° - A/A - 6 cil. | B X X X X X B | 69/82 82/ 74/82 82/ 52/ 73/8-74 69/7-82 | 1 1 2 1 1 1 1 |
| 18C621 BAE2DZ-18C621-A | INTERRUPTOR - CONTROL DESEMPAÑADOR Luneta térmica | X | 82/ | 1 |
| 18A651 BAD3DZ-18A651-A | MASCARA - FRENTE CONTROL CALEFACTOR | X | 73/7-82 | 1 |
| 18658 BAE1DZ-18658-A BAE1DZ-18658-B | JUNTA - INTERIOR CARCASA Del. Tra. | X X | 72/7-82 72/7-82 | 1 1 |
| 18666 BAD00Z-18666-A BAD00Z-18666-B | MANGUERA - ENTRADA VACIO A/A Integral - Larga 10" A/A Integral - Largo 17" - 8 cil. | B B | 69/82 69/82 | 1-2 1 |
| 18674 BAE2DZ-18674-A | TUBO SALIDA AGUA CALEFACTOR 2.3 L | X | 82/ | 1 |
| 18698 BAE2DZ-18698-A | TUBO ENTRADA AGUA CALEFACTOR 2.3 L | X | 82/ | 1 |
| 18805 BAE2DZ-18805-A ■ BAE2DZ-18805-B □ BAE2DZ-18805-C ■ BAE2DZ-18805-D □ | RADIO AM/FM CON REPRODUCTOR DE CINTA Cuatro parlantes Dos parlantes Dos parlantes Cuatro parlantes | X (54) X (54-71-97) X (54-71-97) X (54) | 82/ 81/ 81/ 82/ | 1 1 1 1 |
| 18806 BAD3DZ-18806-A ★ BAD40Z-18806-A BAD6DZ-18806-A ● BAE2DZ-18806-B ■ BAE2DZ-18806-C □ | RADIO T-914022- Espaciador | X B X X X X X | 73/10-76 69/82 76/7-82 82/ 82/ 81/7-82 | 1 1 1 1 1 1 1 |
| 18807 BAE1DZ-18807-A BAE1DZ-18807-B BAE2DZ-18807-A | SOPORTE - MONTAJE PARLANTE RADIO Del. Der. Del. - Izq. Tras. | X X X | 82/ 82/ 82/ | 1 1 1 |

● Para años 73/76 cambiar parlantes por 76BR-18808-A.

■ Sicom.

PIEZAS PARA FALCON – FAIRLANE

| PIEZA N° | DESCRIPCION | MODELO | AÑO | CANT. |
|-----------------------------------------------------------------------------------------------------------------------------------------------------------------------|--------------------------------------------------------------------------------------------------------------------------------------------------------|---------------------------------------------------------------------|-------------------------------------------------------------------------------|-------------------------------------------|
| 18808 BAC8DZ-18808-A ★ BAC9OZ-18808-A BAD0OZ-18808-A BAD3DZ-18808-A D9UZ-18808-A 81BB-18808-AA | PARLANTE DE RADIO Tras. Tras. (Para X-71 del. y tras.) Para radio AM Para radio AM/FM 33900-S8 - Tuerca mariposa | X (54) B X (54) B X X X X | 63/10-76 70/82 76/7-82 69/82 63/7-82 82/ 82/ 63/7-82 | 1 2 1 1 1-2 2 2-4 4 |
| 18812 BAC9OZ-18812-A | CABLE - ANTENA ELECTRICA A RADIO | B | 71/82 | 1 |
| 18813 BAC9OZ-18813-A BAD7DZ-18813-A BAE2DZ-18813-A BAE2DZ-18813-B | ANTENA DE RADIO Equipo instalación antena eléctrica Equipo instalación antena eléctrica Manual Antena eléctrica - AM/FM/estéreo | B X X X | 69/82 62/7-82 73/ 82/ | 1 1 1 1 |
| 18817 C8OZ-18817-B2 BAC2DZ-18817-A ★ BAC2DZ-18817-B ★ BAD3DZ-18817-A BAD3DZ-18817-B BAE1DZ-18817-A ■ BAE2DZ-18817-B □ 81BR-18817-A | PERILLA - CONTROL VOLUMEN RADIO Con aplique Std. Para radio AM/FM - Sicom Para radio AM/FM - Philco Para radio AM | B X X X (54C) X (54E-B-C; 71C) X X X X X | 69/82 62/72 62/72 73/7-82 78/7-82 73/7-82 82/ 82/ 82/ | 2 2 2 2 2 2 2 2 2 |
| 18821 BAC9OZ-18821-A | GRILLA - PARLANTE TRASERO Pintar a tono | B | 70/82 | 2 |
| 18K822 BAE2DZ-18K822-A | CABLEADO PARLANTE RADIO | X | 82/ | 1 |
| 18825 BAC6TZ-18825-A | SUPRESOR DE RADIO Tipo capuchón de bujías | X B | 62/67 69/82 | 6 6-8 |
| 18827 C5OZ-18827-A C5AZ-18827-A ★ C6AZ-18827-A 82BR-18827-A | CONDENSADOR DE RADIO Uso con alternador importado | B X B X B | 69/82 73/ 73/6-78 75/ 74/82 | 1 1 1 1 1 1 |
| 18828 C8OZ-18828-A 79BR-18828-A | ANTENA RADIO | B X (54E) | 69/3-79 73/4-78 | 1 1 |

PIEZAS PARA FALCON - FAIRLANE

| PIEZA N° | DESCRIPCION | MODELO | AÑO | CANT. |
|--------------------------------------------------------------------------------------------------------------------------------------------|--------------------------------------------------------------------------------------------------------------------------------------------------------------------------------------|-----------------------------------------------------------|------------------------------------------------------------------------|--------------------------------------|
| 18830 C8OZ-18830-A BAD3DZ-18830-A BAD3DZ-18830-B BAE1DZ-18830-A BAE2DZ-18830-A 81BR-18830-A BAE3DZ-18830-A | DISCO - CONTROL TONO DE RADIO ■ Para radio AM/FM - SICOM □ Para radio AM/FM - PHILCO Para radio AM ■ Para radio AM/FM | B X (54C) X (54E-B-C; 71C) X X X X X | 69/82 73/7-82 78/7-82 73/7-82 82/8-83 82/ 82/ 83/ | 2 2 2 2 2 2 2 2 |
| 18832 C6OZ-18832-A | CONDENSADOR DE RADIO - REGULADOR VOLTAJE | B X | 69/82 70/ | 1 1 |
| 18837 BAC8DZ-18837-A BAC8DZ-18837-B ★ | GRILLA - PARLANTE TRASERO 57362-S13 Tornillo | X (54) X (71) X | 63/7-82 68/7-82 63/7-82 | 1 1 4 |
| 18842 BAE1DZ-18842-A BAE1DZ-18842-B BAE2DZ-18842-A BAE2DZ-18842-B BAE2DZ-18842-C | MARCO FRONTAL - CONTROL DE RADIO AM/FM AM Para radio AM/FM - SICOM Para radio AM. Para radio AM/FM - PHILCO T-914022 - Espaciador AM/FM | X X X X X X | 81/7-82 81/7-82 82/ 82/ 82/ 81/7-82 | 1 1 1 1 1 2 |
| 18850 BAC9OZ-18850-A BAD7DZ-18850-A BAE1DZ-18850-A BAE2DZ-18850B ▲ | MOTOR Y ANTENA ELECTRICA Uso con interruptor de tablero BAE1DZ-18863-A Uso con interruptor en tablero - AM 55613-S - Tornillo retén T-468751-S - Tuerca retén | B X X X X X | 71/82 62/7-82 82/7-82 82/10-83 62/ 62/ | 1 1 1 1 2 2 |
| 18863 BAC9DZ-18863-A BAC9OZ-18863-A BAD7DZ-18863-A RAE1DZ-18863-A BAE2DZ-18863-A | INTERRUPTOR - CONTROL ANTENA ELECTRICA Con cable Con cableado Con cableado - Usar con BAE1DZ-18850-A En tablero - Usar con BAE2DZ-18850-B | X B B X X X | 62/ 69/82 71/82 77/7-82 82/7-82 82/ | 1 1 1 1 1 1 |
| 18A886 BAE0DZ-18A886-A Ø BAE2DZ-18A880-A ∅ | KIT MASTIL-ANTENA ELECTRICA | X B X | 75/ 69/82 82/ | 1 1 1 |
| 18888 C8OZ-18888-A BAD3DZ-18888-A ★ BAE1DZ-18888-A BAE2DZ-18888-A BAE2DZ-18888-B | SOPORTE TRASERO - RADIO AM/FM AM/FM AM 55593-S36 - ★ - Tornillo y arandela 1/4" - 20 x 1/2" | B X X X X X B | 69/82 73/10-76 82/7-82 82/ 82/ 69/82 | 1 1 1 1 1 2 |

■ Sicom

□ Philco

▲ Para unidades 62/7-82 adaptar cables

Ø Usar en piezas identificadas 72 OR-18850-A, 75DR-18850-A y 82DR-18850-B

∅ Usar en piezas identificadas 82DR-18850-A

PIEZAS PARA FALCON – FAIRLANE

| PIEZA N° | DESCRIPCION | MODELO | AÑO | CANT. |
|--------------------------------------------------------------------------------------------------------------------------------------------------------------|------------------------------------------------------------------------------------------------------------------------------------------------------------|---------------------------------|----------------------------------------------------------------|---------------------------------|
| 18889 BAE2DZ-18889-A | JUNTA - PARLANTE RADIO AM | X | 82/ | 2 |
| 18898 C8OZ-18898-A | JUNTA - ANTENA ELECTRICA | B | 69/82 | 1 |
| 18A900 BAC8DZ-18A900-A ★ BAC9OZ-18A900-A BAC9OZ-18A900-B ★ BAC9OZ-18A900-C BAD3DZ-18A900-A ★ BAD6DZ-18A900-A (+) BAE2DZ-18A900-A | CABLEADO - PARLANTE TRASERO Con reóstato De radio A parlante trasero Entre parlantes A parlante trasero | X B B B X X X | 63/72 69/82 69/82 69/82 73/10-76 76/7-82 82/ | 1 1 1 1 1 1 1 |
| 18912 B5A-18912-A | CONTRARRUIDO - ANTENA DE RADIO | X | 62/7-82 | 2 |
| 18A917 BAC9OZ-18A917-A BAE2DZ-18A917-A BAE2DZ-18A917-B ● | CABLE ALIMENTACION MOTOR ANTENA ELECTRICA AM - Uso con Interruptor de tablero BAE2DZ-18863-A AM/FM/Estéreo | B X X | 71/82 82/ 82/ | 1 1 1 |
| 18926 BAD8DZ-18926-A | VIOLA - INTERRUPTOR CONTROL ANTENA ELEC. | X | 78/7-82 | 1 |
| 18A927 BAC9OZ-18A927-A | CUBIERTA - BASE ANTENA ELECTRICA | B | 69/82 | 1 |
| 18936 BAC9OZ-18936A | BOQUILLA - ANTENA ELECTRICA | B | 71/82 | 1 |
| 18938 ★ BAE2DZ-18938-A | RESORTE COLECTOR ELECTROSTATICO - SUPRESOR DE RUIDO | X | 82/ | 2 |
| 18A952 C3MY-18A952-A ★ BAD3DZ-18A952-A 81BR-18A952-A | SUPRESOR - INTERFERENCIA DE RADIO En regulador de voltaje en tablero | X B X X | 63/72 69/82 73/6-81 81/ | 1 1 1 1 |
| 18978 BAC9OZ-18978-A BAE1DZ-18978-A01 BAE1DZ-18978-A02 BAE1DZ-18978-A06 | MARCO - GRILLA PARLANTE Trasero - Pintar a tono Del. y tras. - AM/FM - Viciuña Del. y tras. - AM/FM - Azul Del. y tras. - AM/FM - Negro | B X X X | 69/82 82/ 82/ 82/ | 2 2-4 2-4 2-4 |
| 18981 BAD1OZ-18981-A | CABLE Y PORTALAMPARA – LUZ CENICERO | B X X (97B) | 69-82 65/ 74/ | 1 1 1 |

PIEZAS PARA FALCON - FAIRLANE

UTOMOTORES
VADAVIA S.A.C.I.
VADAVIA 6109
5071/79 50 INT.

SERVICIO YERBAL 1578/98 - 1628/98
REPUESTOS YERBAL 1612
CAPITAL FEDERAL

CONCESIONARIO

■ Solo para Falcon.
▲ Solo para Fairlane.

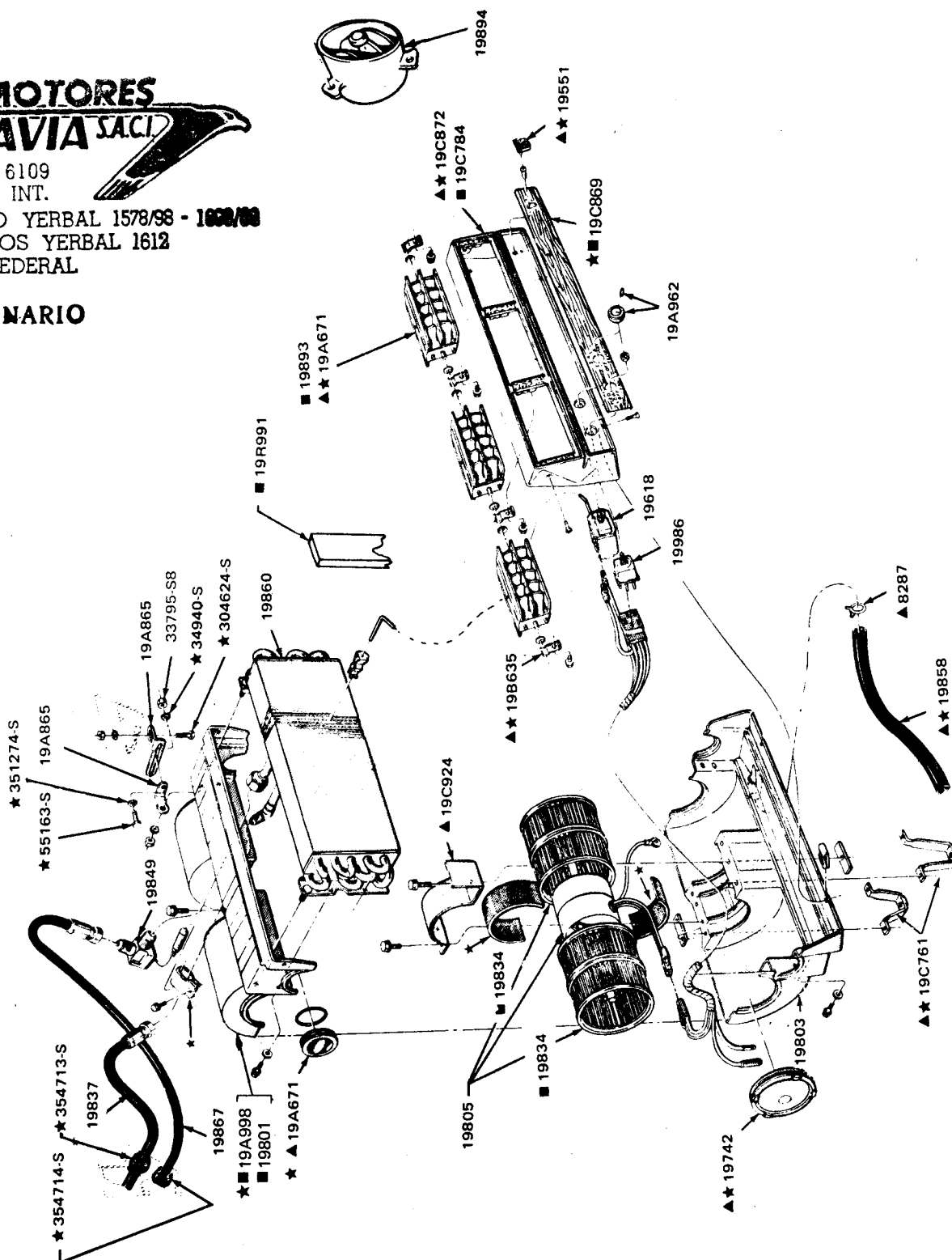

PIEZAS PARA FALCON - FAIRLANE

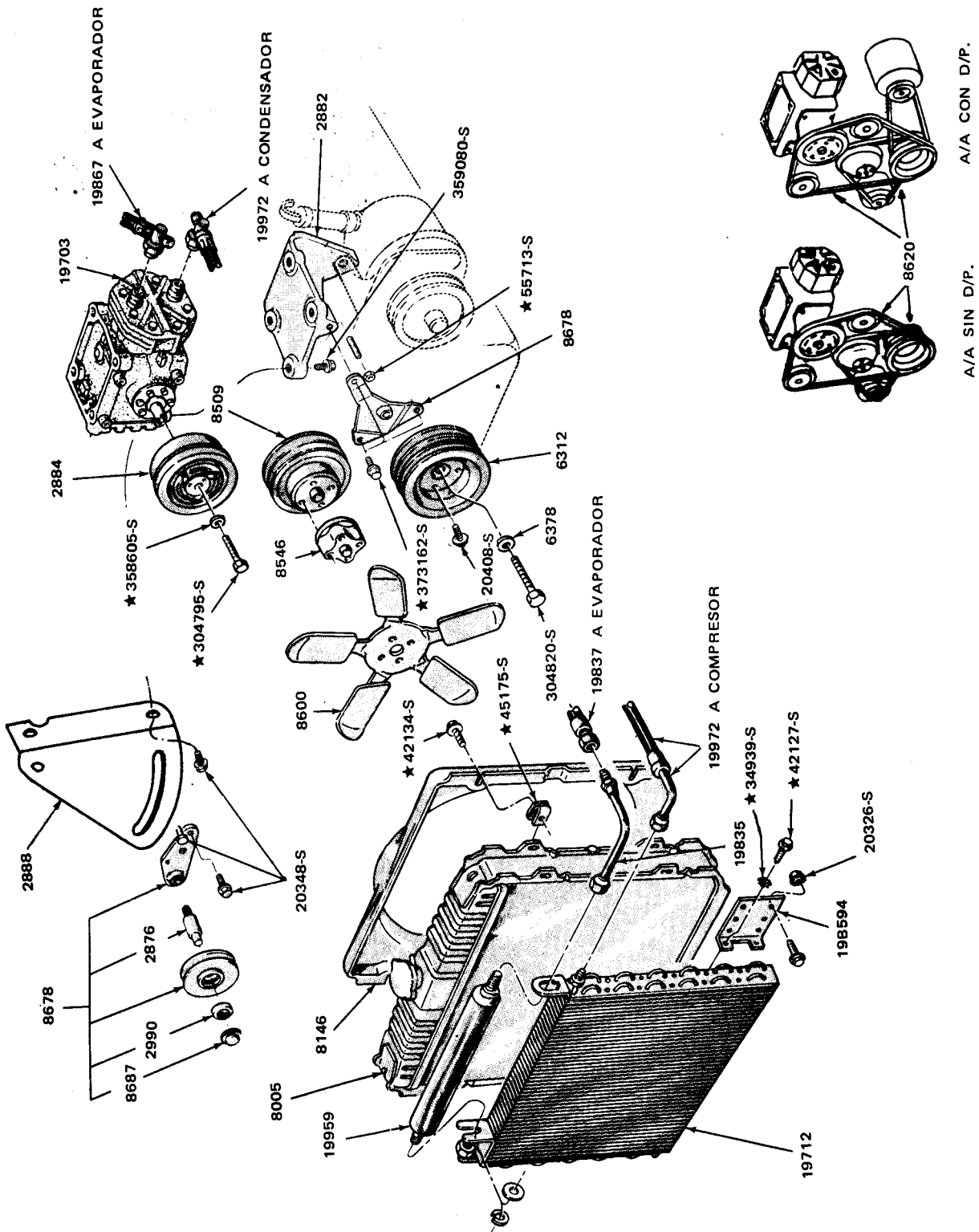

PIEZAS PARA FALCON — FAIRLANE

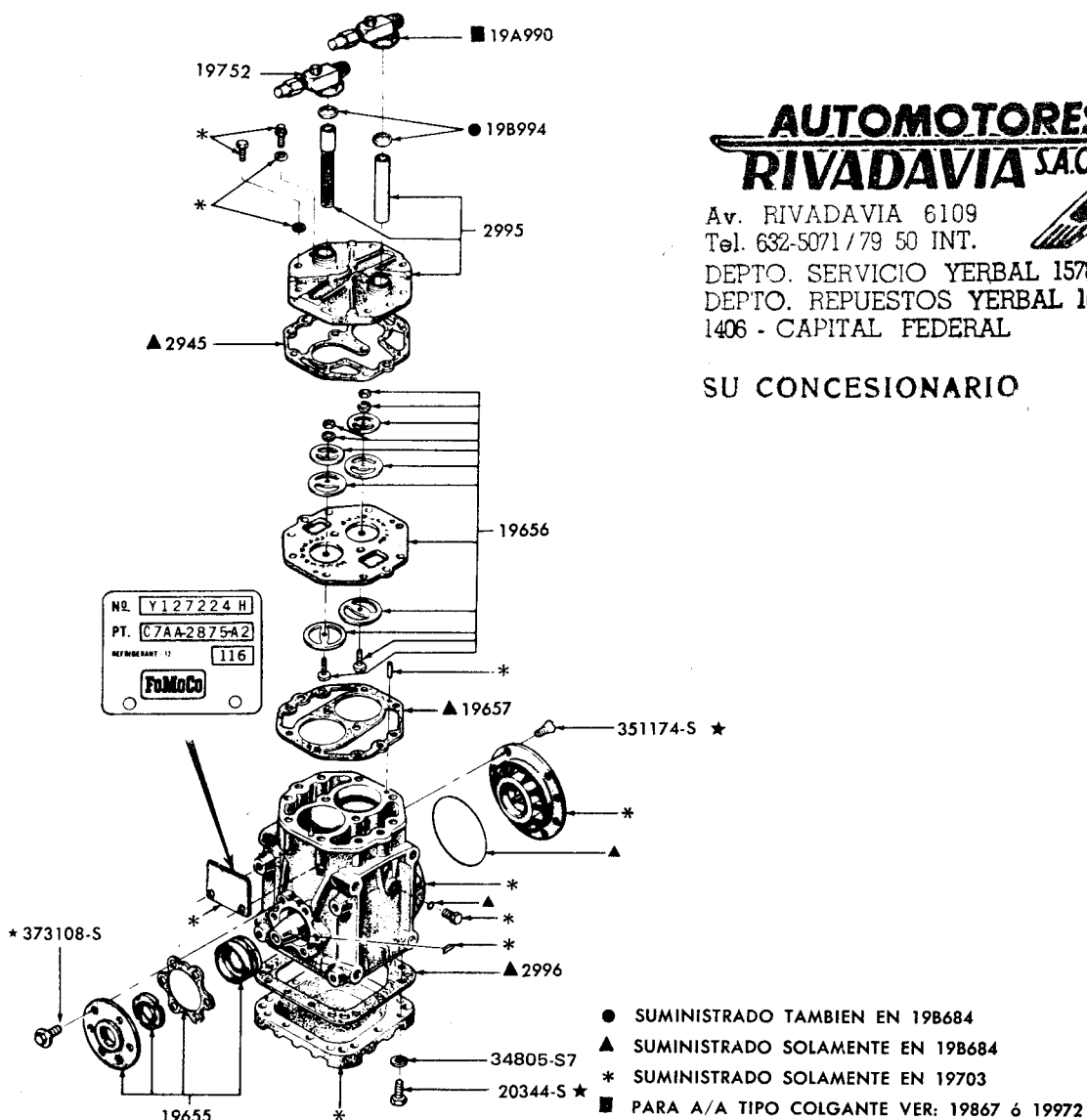

"TÍPICO" COMPRESOR Y COMPONENTES AIRE ACONDICIONADO 1969/82

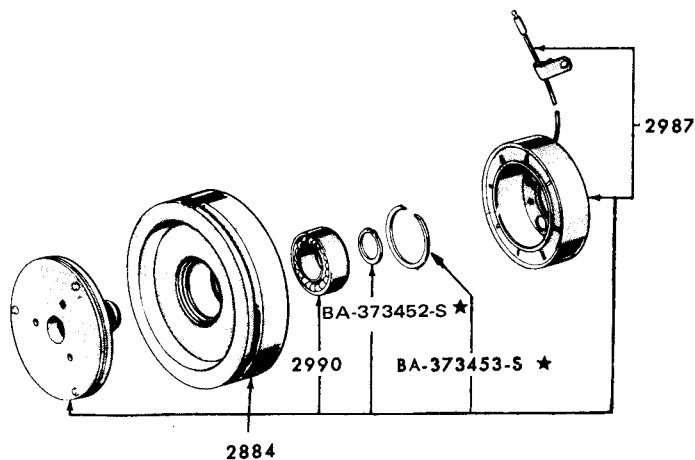

"TÍPICO" EMBRAGUE Y COMPONENTES AIRE ACONDICIONADO 1969/82

PIEZAS PARA FALCON - FAIRLANE

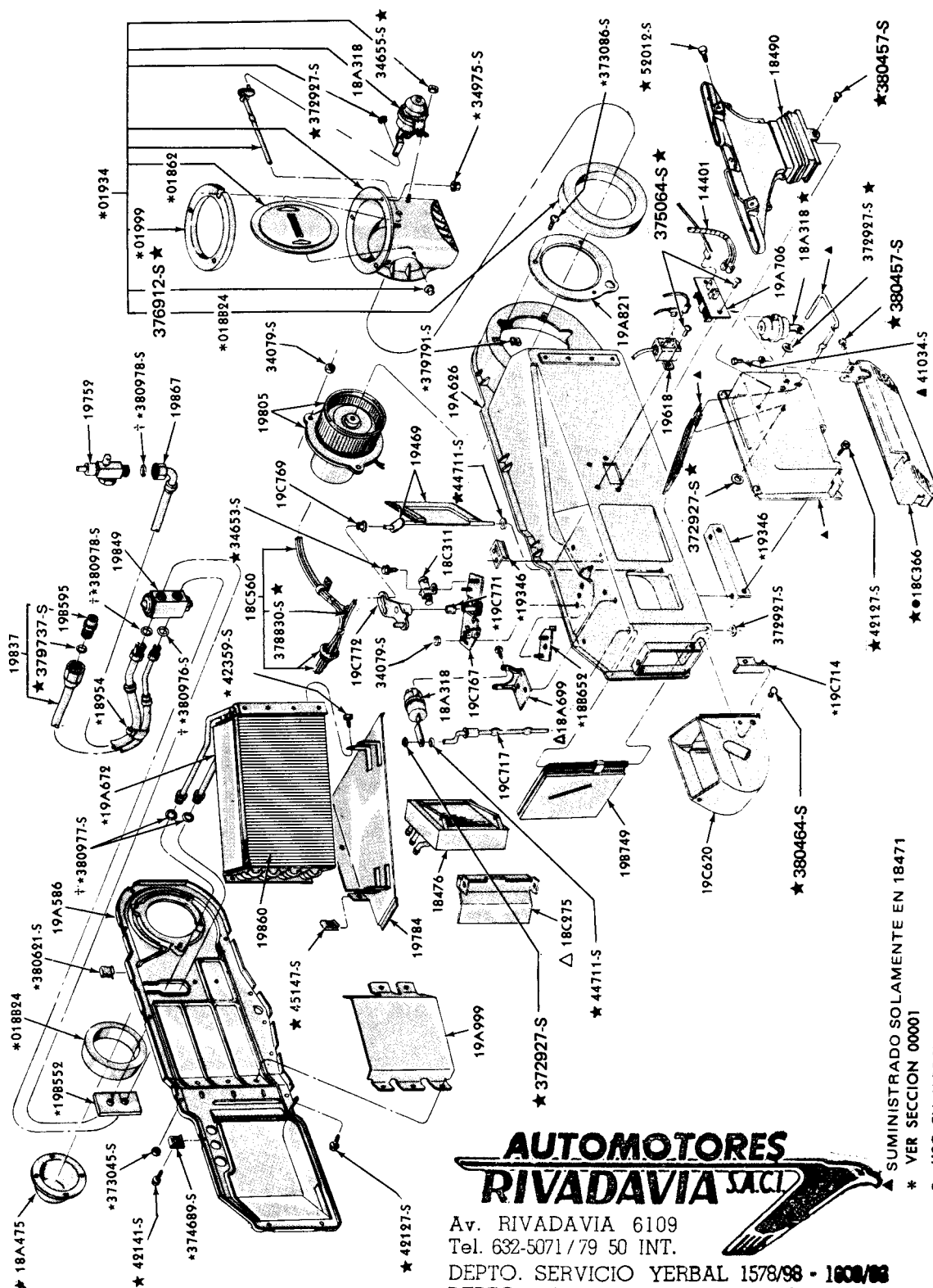

**AUTOMOTORES
RIVADAVIA S.A.C.I.**

Av. RIVADAVIA 6109
Tel. 632-5071/79 50 INT.
DEPTO. SERVICIO YERBAL 1578/98 - 1800/98
DEPTO. REPUESTOS YERBAL 1612
1406 - CAPITAL FEDERAL

SU CONCESIONARIO

- △ SUMINISTRADO SOLAMENTE EN 18471
- ★ VER SECCION 00001
- USO EN MODELOS EQUIPADOS CON CONSOLA
- △ SUMINISTRADO SOLAMENTE EN 19A626
- † SUMINISTRADO EN JUEGO 198596

PIEZAS PARA FALCON - FAIRLANE

UTOMOTORES
VADAVIA S.A.C.I.

VADAVIA 6109
6071/79 50 INT.
SERVICIO YERBAL 1578/98 - 1000/00
REPUESTOS YERBAL 1612
CAPITAL FEDERAL

NCESIONARIO

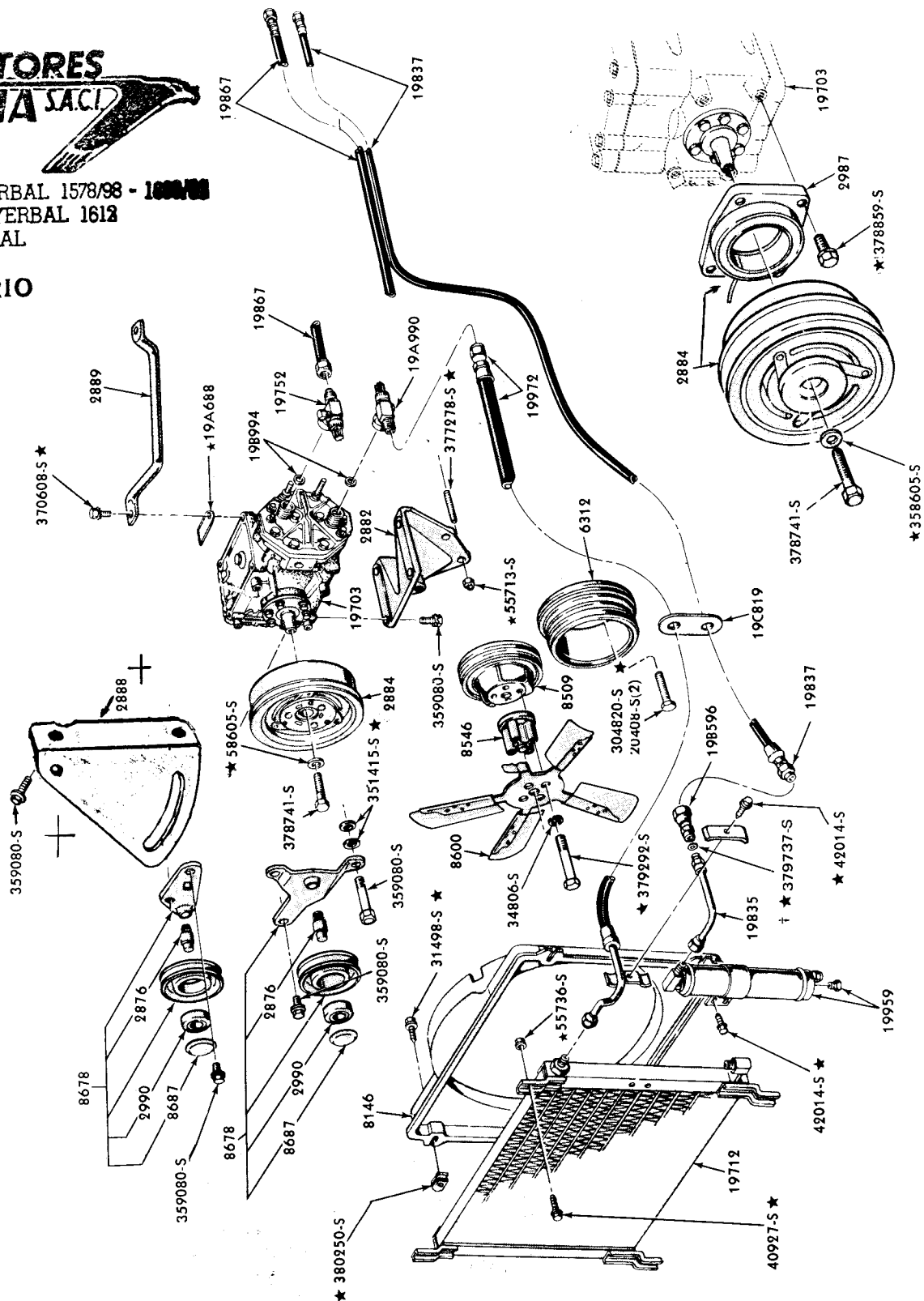

† SUMINISTRADO EN JUEGO 198596

PIEZAS PARA FALCON - FAIRLANE

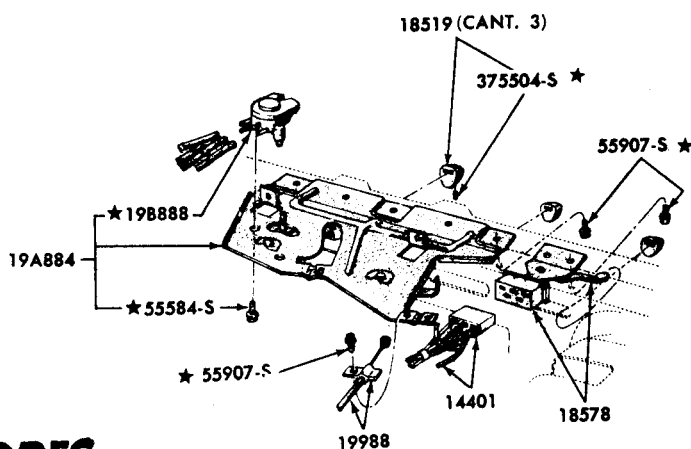
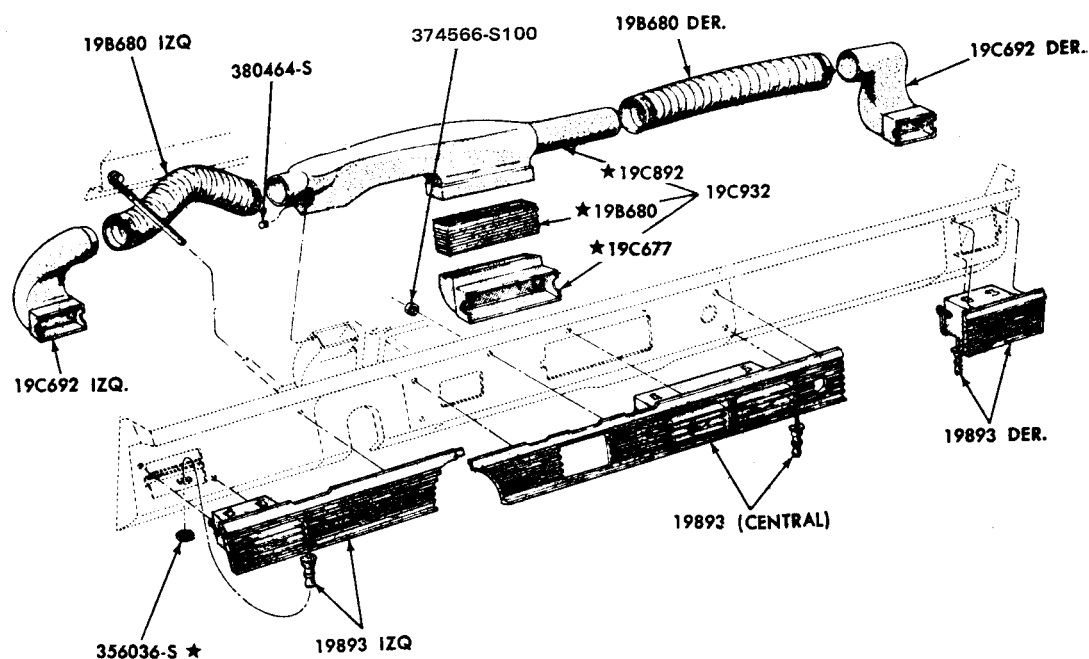

**AUTOMOTORES
RIVADAVIA S.A.C.I.**

Av. RIVADAVIA 6109
Tel. 632-5071 / 79 50 INT.

DEPTO. SERVICIO YERBAL 1578/98 - 1600/98
DEPTO. REPUESTOS YERBAL 1612
1406 - CAPITAL FEDERAL

SU CONCESIONARIO

CONTROLES DE INSTRUMENTOS, REGISTROS Y CONDUCTORES A/A "INTEGRAL" - FAIRLANE 1969/82

PIEZAS PARA FALCON – FAIRLANE

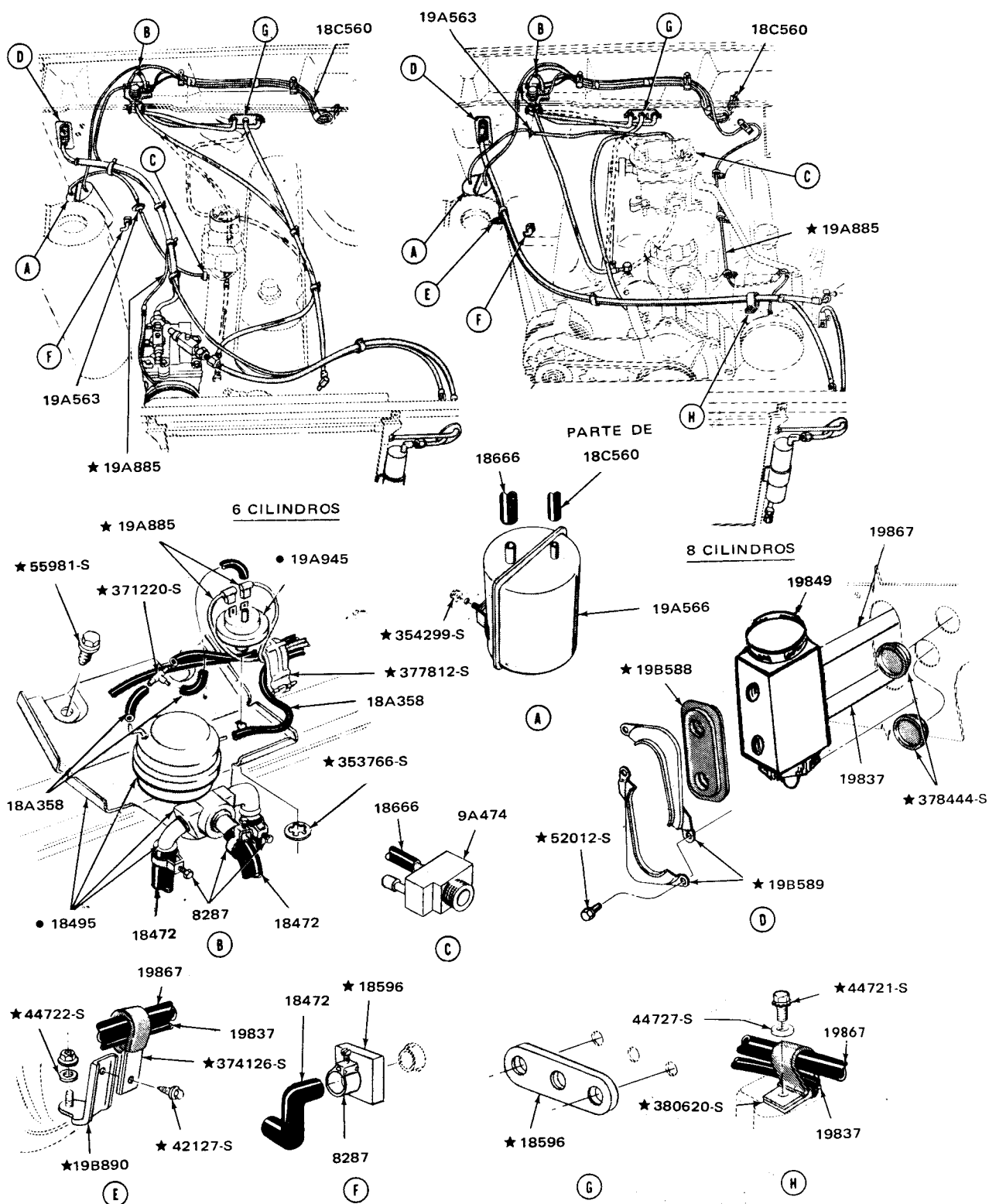

● SUMINISTRADO TAMBIEN EN 18C506.

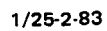

PIEZAS PARA FALCON - FAIRLANE

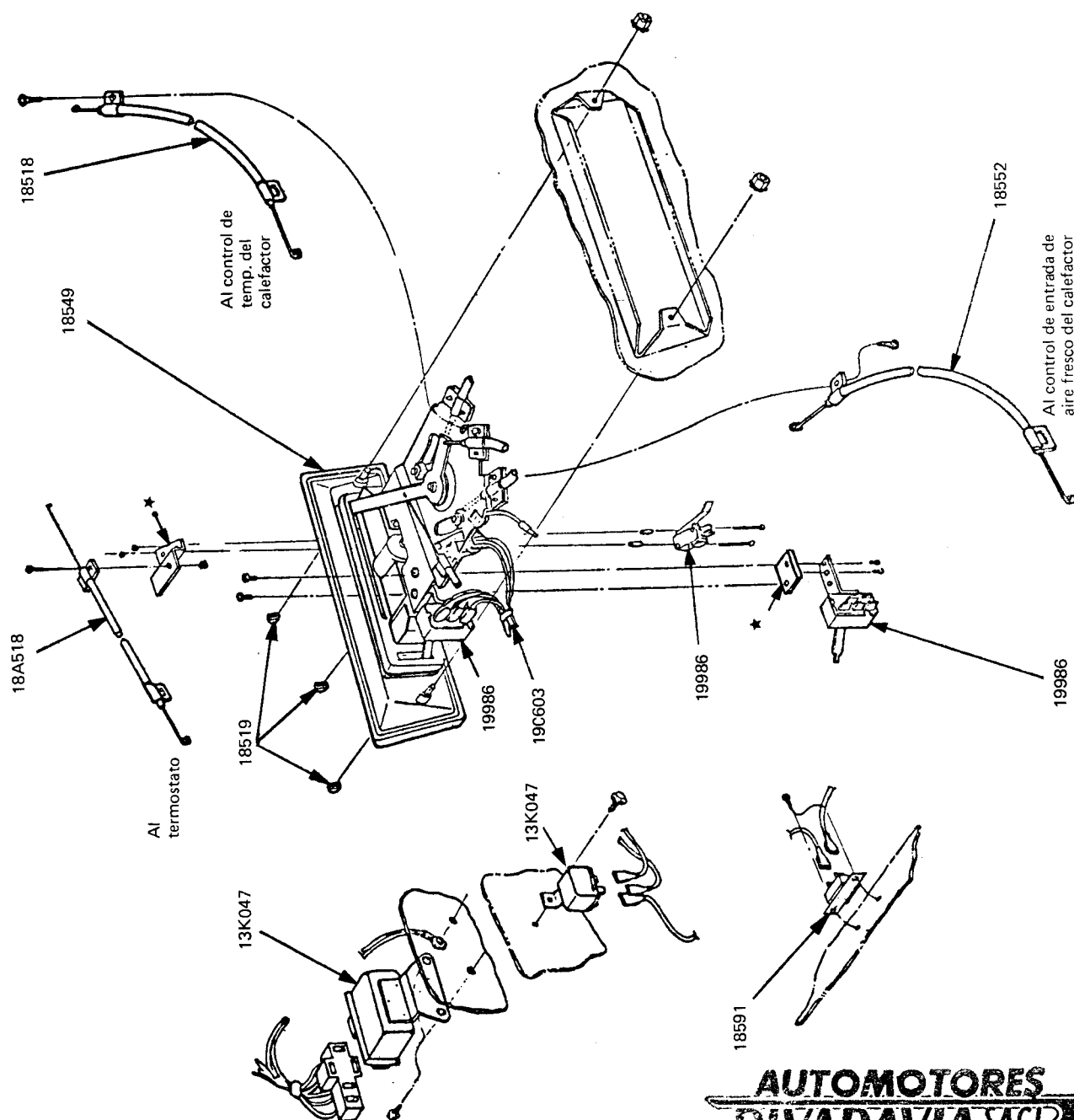

**AUTOMOTORES
RIVADAVIA S.A.C.I.**

Av. RIVADAVIA 6109
Tel. 632-5071 / 79 50 INT.

DEPTO. SERVICIO YERBAL 1578/98 - 1602/98
DEPTO. REPUESTOS YERBAL 1612
1406 - CAPITAL FEDERAL

SU CONCESIONARIO

PIEZAS PARA FALCON - FAIRLANE

**AUTOMOTORES
RIVADAVIA S.A.C.I.**

Av. RIVADAVIA 6109
Tel. 632-5071/79 50 INT.
DEPTO. SERVICIO YERBAL 1578/98 - 1400
DEPTO. REPUESTOS YERBAL 1612
1400 - CAPITAL FEDERAL

SU CONCESIONARIO

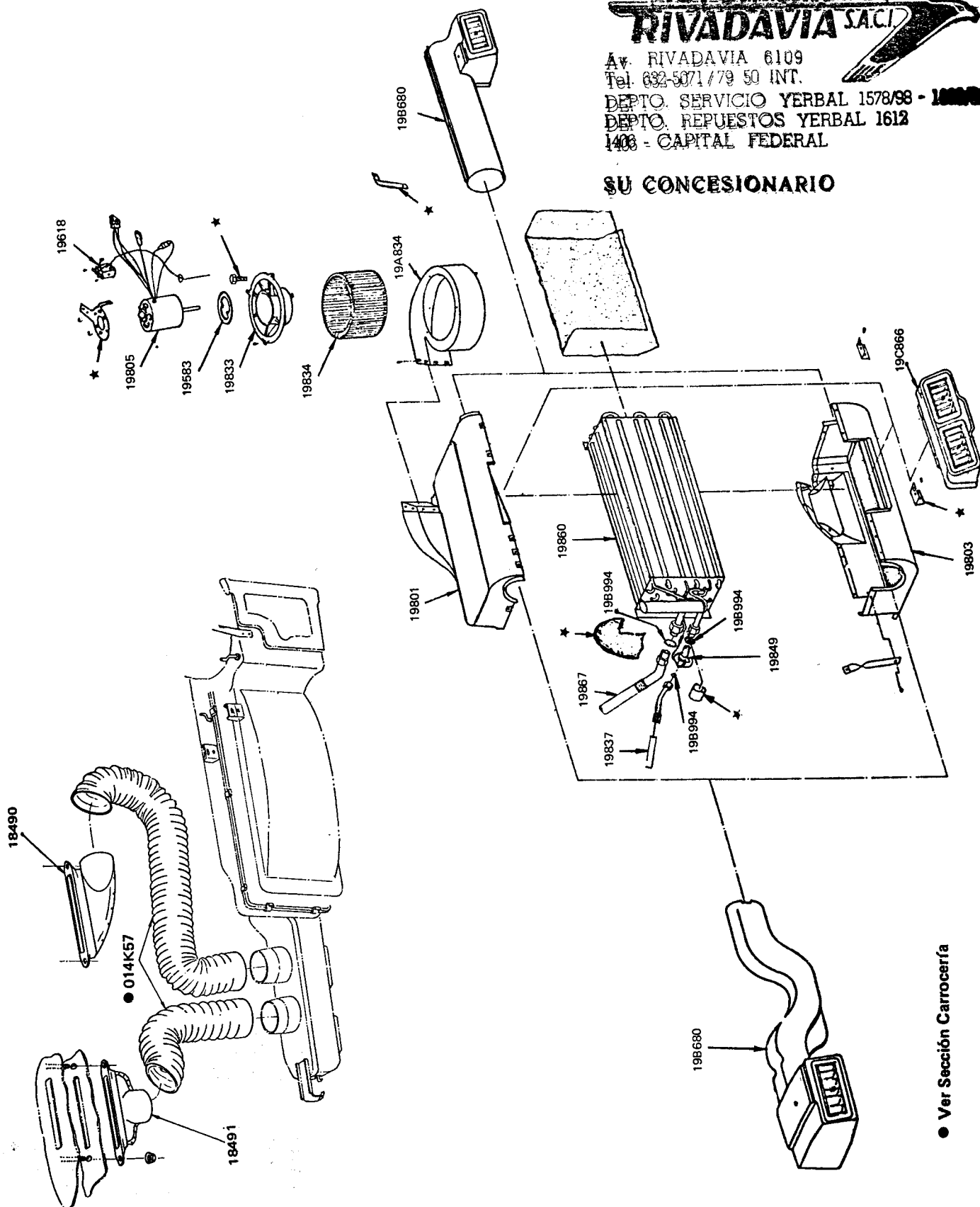

● Ver Sección Carrocería

PIEZAS PARA FALCON - FAIRLANE

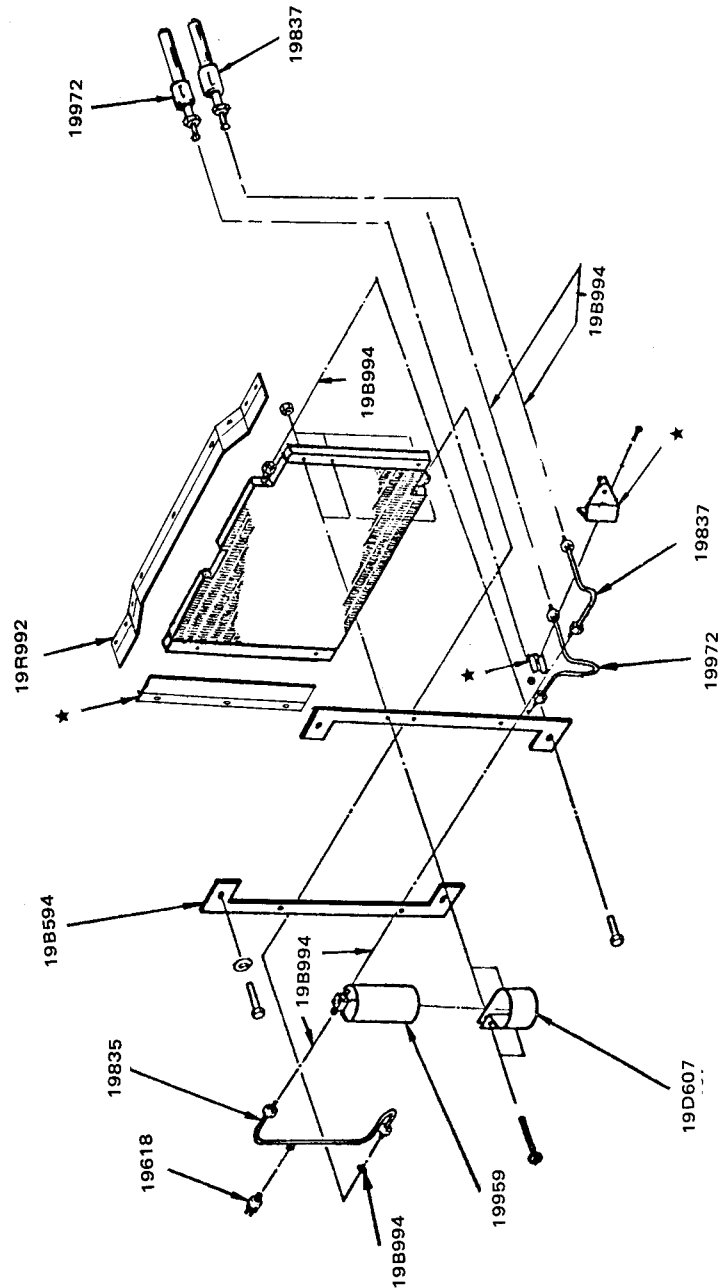
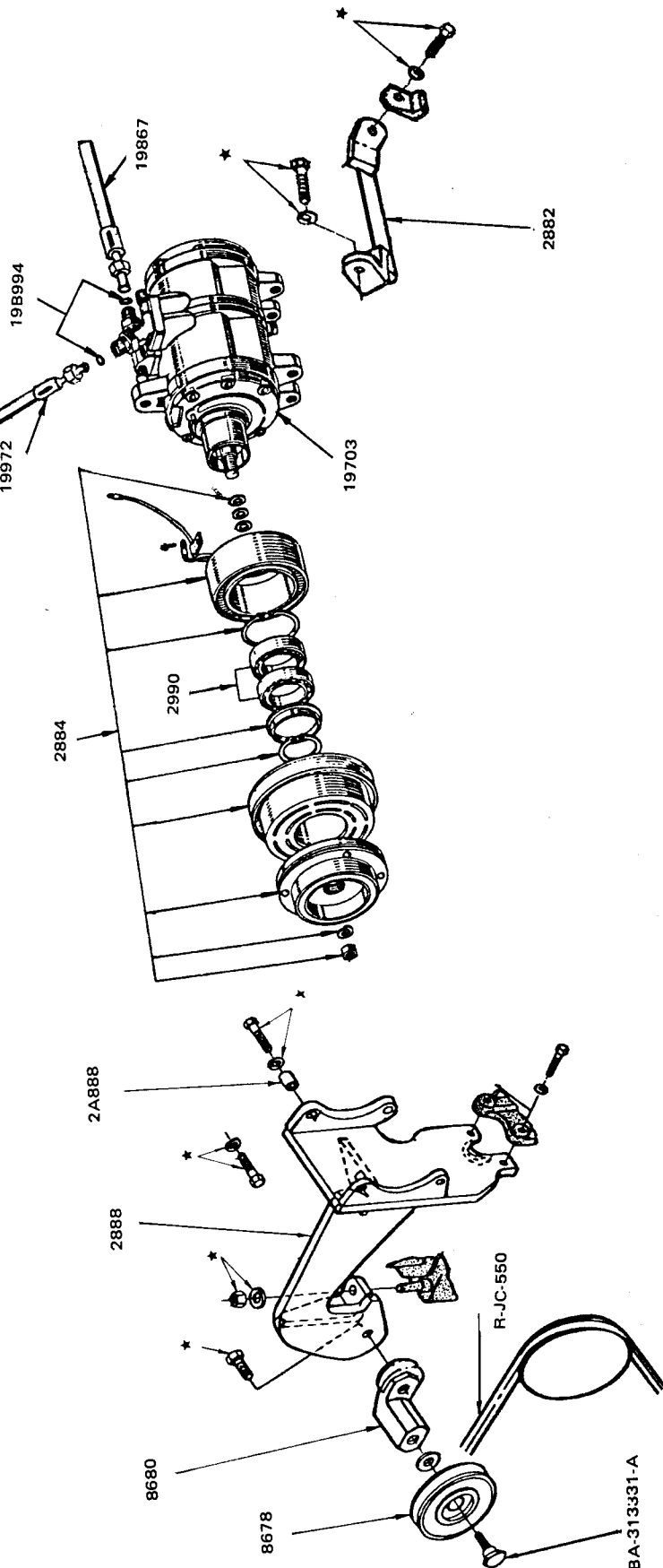

Av. RIVADAVIA 6109
Tel. 632-5071 / 79 50 INT.
DEPTO. SERVICIO YERBAL 1578/98 - 1600/08
DEPTO. REPUESTOS YERBAL 1612
1406 - CAPITAL FEDERAL

SU CONCESIONARIO

PIEZAS PARA FALCON - FAIRLANE

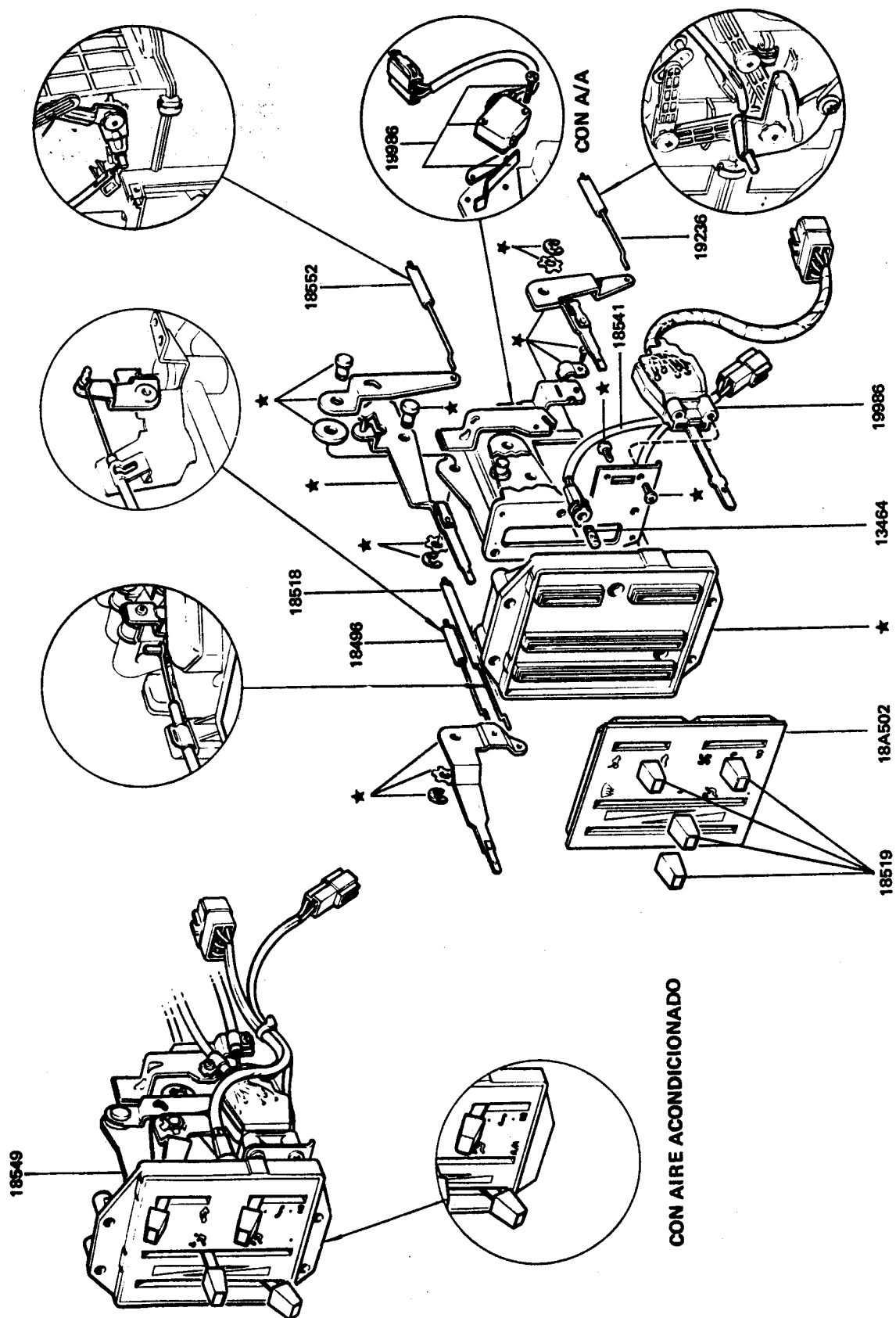

PIEZAS PARA FALCON – FAIRLANE

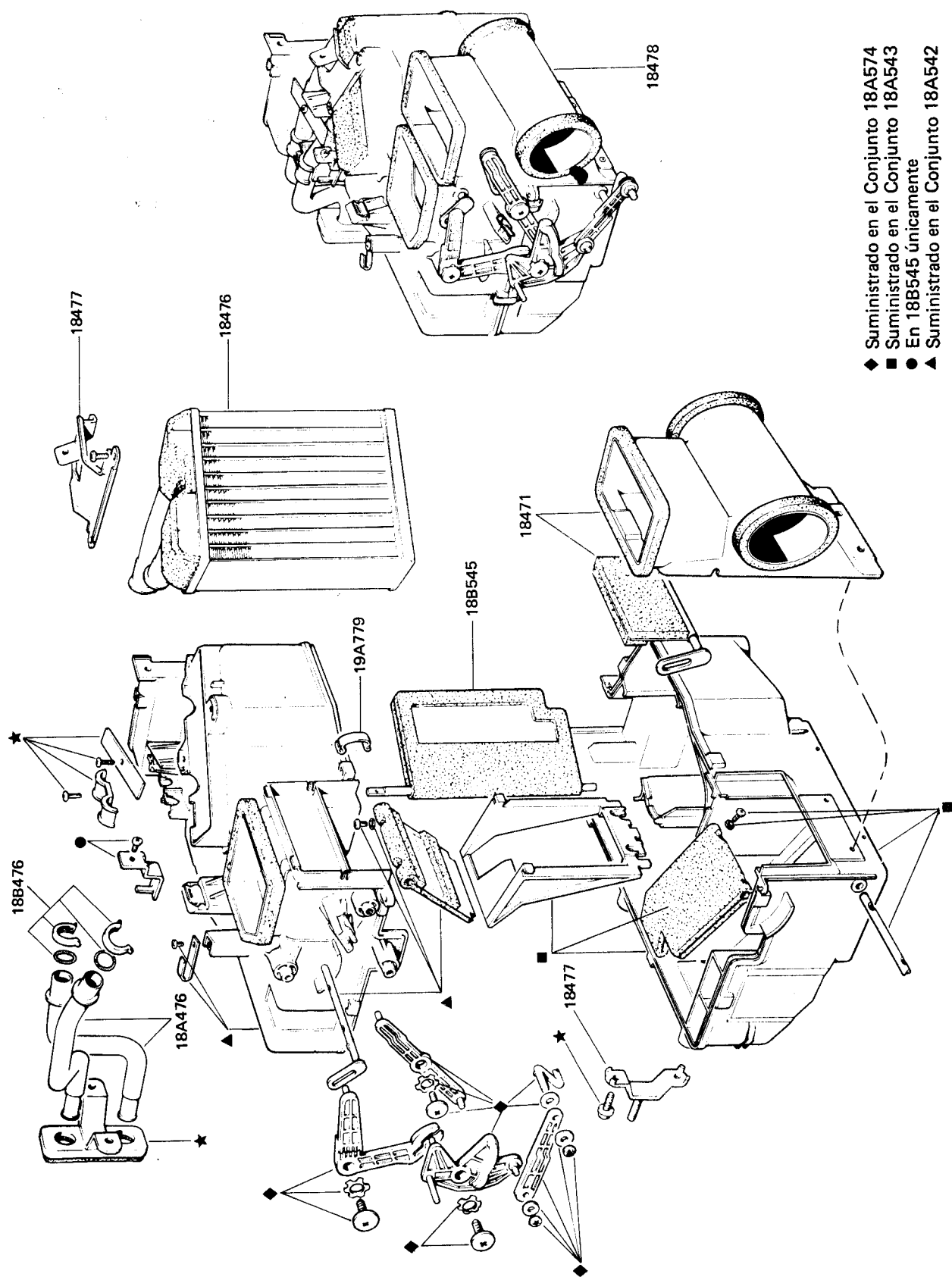

- ◆ Suministrado en el Conjunto 18A574
- Suministrado en el Conjunto 18A543
- En 18B545 únicamente
- ▲ Suministrado en el Conjunto 18A542

PIEZAS PARA FALCON — FAIRLANE

**AUTOMOTORES
RIVADAVIA S.A.C.I.**

Av. RIVADAVIA 6109

Tel. 632-5071 / 79 50 INT.

DEPTO. SERVICIO YERBAL 1578/98 - 1005/03

DEPTO. REPUESTOS YERBAL 1612

1408 - CAPITAL FEDERAL

SU CONCESIONARIO

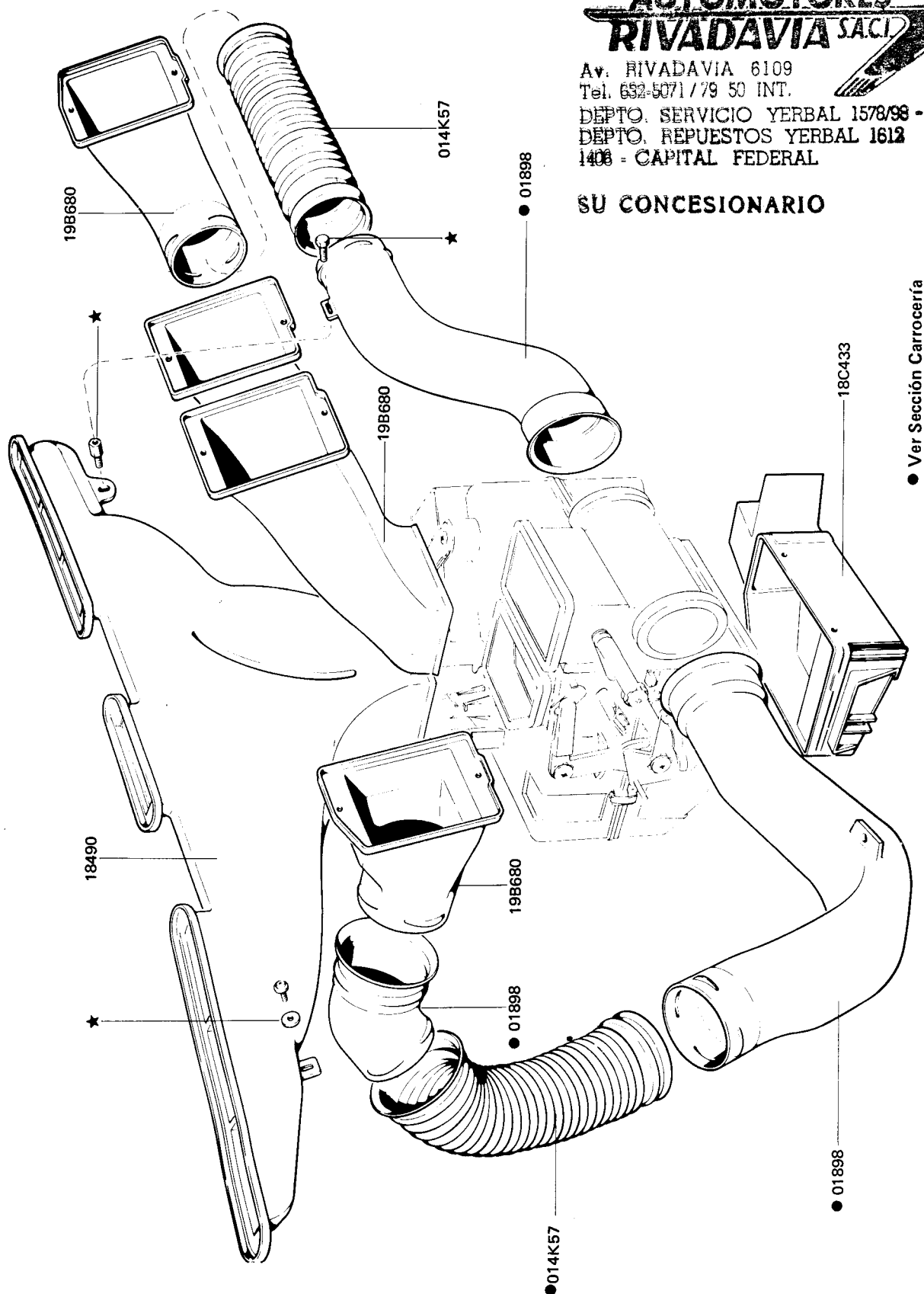

PIEZAS PARA FALCON — FAIRLANE

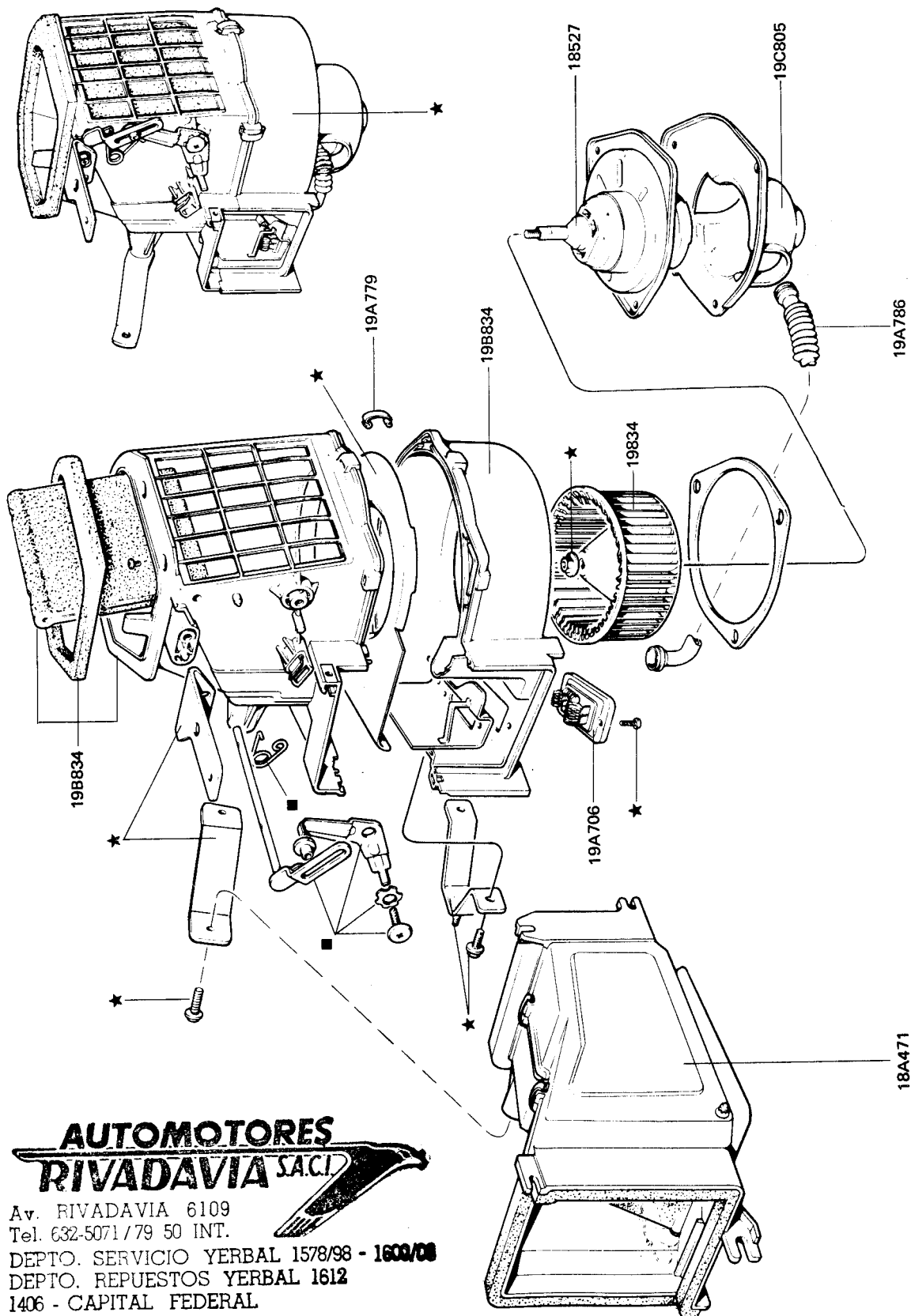

■ En 19B834 únicamente

**AUTOMOTORES
RIVADAVIA S.A.C.I.**

Av. RIVADAVIA 6109
Tel. 632-5071/79 50 INT.
DEPTO. SERVICIO YERBAL 1578/98 - 1600/08
DEPTO. REPUESTOS YERBAL 1612
1406 - CAPITAL FEDERAL

SU CONCESIONARIO

PIEZAS PARA FALCON – FAIRLANE



ADAVIA 6109
071/79 50 INT.

SERVICIO YERBAL 1578/98 - 1803/98
REPUESTOS YERBAL 1612
PITAL FEDERAL

CONCESIONARIO

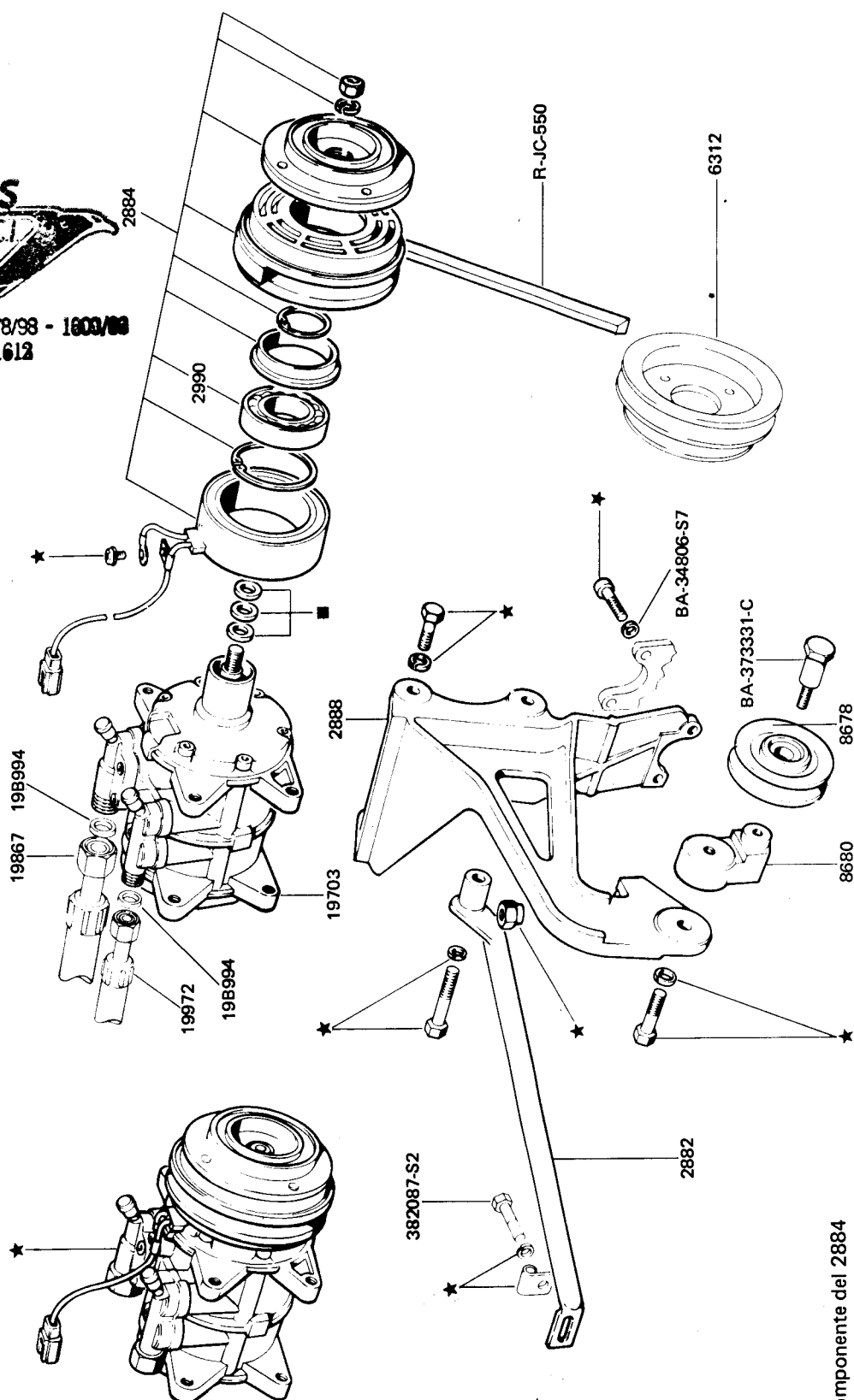

■ **Componente del 2884**

PIEZAS PARA FALCON - FAIRLANE

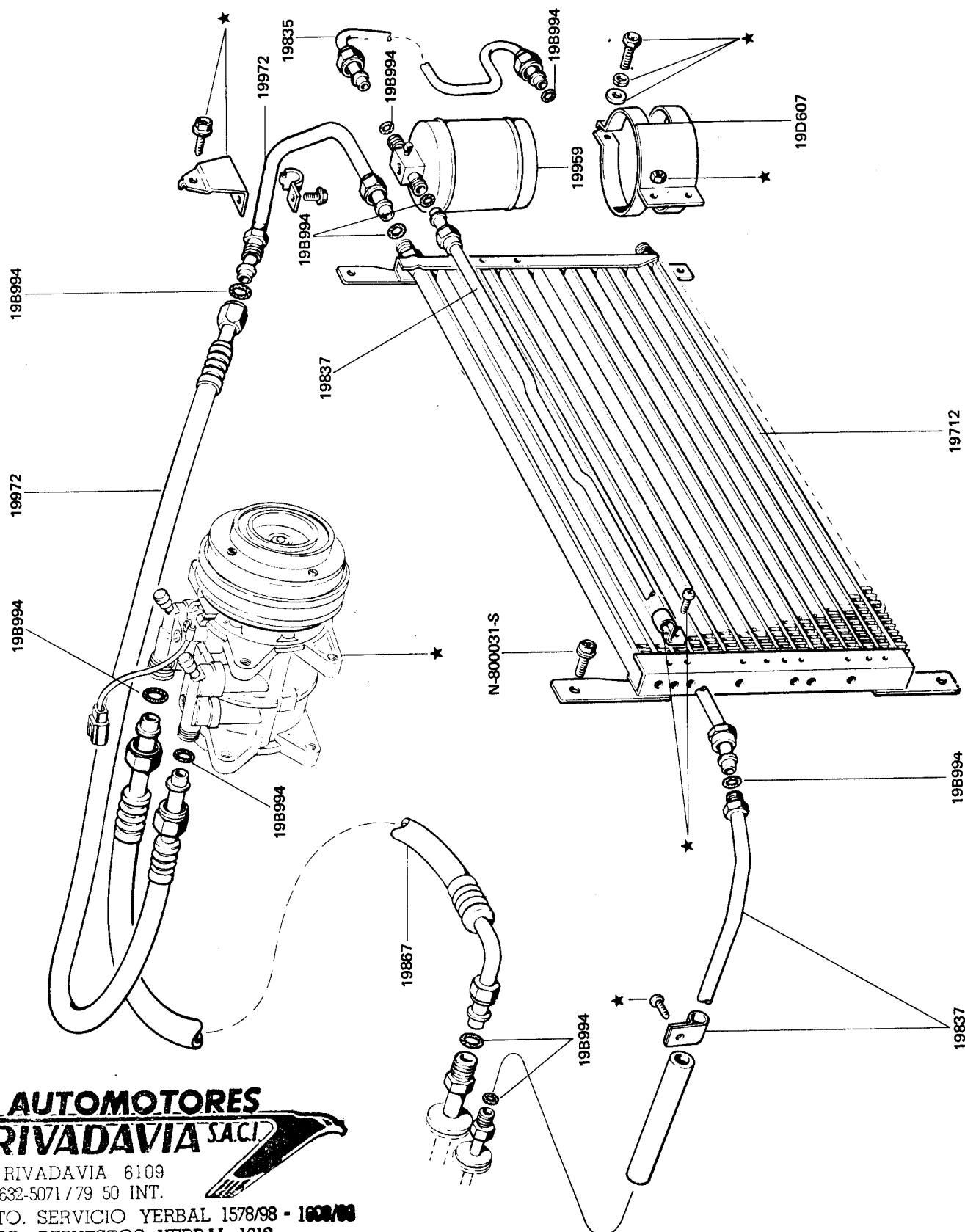

**AUTOMOTORES
RIVADAVIA S.A.C.I.**

Av. RIVADAVIA 6109
Tel. 632-5071 / 79 50 INT.
DEPTO. SERVICIO YERBAL 1578/98 - 1602/98
DEPTO. REPUESTOS YERBAL 1612
1406 - CAPITAL FEDERAL

SU CONCESIONARIO

INSTALACION COMPARTIMENTO MOTOR A/A - FALCON 82/

Rev. 1/21-6-82

PIEZAS PARA FALCON – FAIRLANE

| PIEZA N° | DESCRIPCION | MODELO | AÑO | CANT. |
|----------------------------------------------------------------------------|-------------------------------------------------------------------------------------------------------------------------------------------------------------------------------------------------------------------------------------------------------------------------------------------------------------------------------------------------------------------------------------------------------------------------------------------------------------------------------------------------------------------------------------------------------------------------------------------------------------------------------------|---------------------------------------------------------------|--------------------------------------------------------------------------------------------------------------------------|---------------------------------------------------------------|
| R-YV-1 ★ R-YV-2 R-YV-4 △ R-YU-1 ★ R-YU-2 | EQUIPO AIRE ACONDICIONADO Instalación - compartimiento motor — Modelo 1 Modelo 2 Modelo 4 Instalación - evaporador — Modelo 1 Modelo 2 Modelo 1: Evaporador con frente de 3 ventiletes para salida de aire. Modelo 2: Evaporador con frente de 2 ventiletes para salida de aire. Modelo 8: Instalación condensador (Semi-Integral) Modelo 8: Evaporador frente 3 ventiletes (Semi-Integral) Modelo 8: Instalación Compresor (Semi-Integral) Modelo 12: Compartimiento motor Modelo 12: Instalación evaporador Modelo 13: Compartimiento motor Modelo 13: Instalación de Evaporador | X X X X X X X X X X X X X | 69/1-77 69/4-78 69/7-82 69/1-77 69/7-82 78/7-82 78/7-82 78/7-82 78/7-82 78/7-82 82/ 82/ | 1 1 1 1 1 1 1 1 1 1 1 1 1 |
| 19A041 BAE1DZ-19A041-A | CABLEADO - PARLANTE RADIO AM/FM | X | 81/ | 1 |
| 19A123 BAE1DZ-19A123-A BAE2DZ-19A123-A BAE2DZ-19A123-B | CABLEADO EXTENSION - PARLANTE RADIO AM/FM AM AM/FM - Sin traba eléctrica de puerta | X X X | 81/ 82/ 82/ | 2 2 2 |
| 19A132 BAE1DZ-19A132-A BAE1DZ-19A132-B | CUBIERTA - PARLANTE RADIO Der. Izq. | X X | 81/ 81/ | 1 1 |
| 19236 BAE2DZ-19236-A | CABLE CONTROL AIRE ACONDICIONADO | X | 82/ | 1 |
| 19469 C8OZ-19469-A | PUERTA - CAJA EVAPORADOR Integral | B | 69/82 | 1 |
| 19A563 C6OZ-19A563-A | VALVULA DE RETENCION Integral | B | 69/82 | 1 |
| 19A566 C6OZ-19A566-A | TANQUE DE VACIO Y SOPORTE Integral | B | 69/82 | 1 |
| 19B594 BAD4AZ-19B594-B BAD4AZ-19B594-C BAE0DZ-19B594-A | SOPORTE CONDENSADOR Sup. — Modelo 2 — 4 Inf. — Modelo 2 — 4 Modelo 8 | X X X | 69/7-82 69/7-82 78/7-82 | 2 2 2 |
| 19B595-6 C1SZ-19B595-A C1SZ-19B596-A YF-240(D2AZ-19B596-A) | ACOPLAMIENTO AIRE ACONDICIONADO INTEGRAL Enganche ext. Enganche int. Juego sellos | B B B | 69/82 69/82 69/82 | 1 1 1 |

SECCION 190 - 2

PIEZAS PARA FALCON – FAIRLANE

| PIEZA N° | DESCRIPCION | MODELO | AÑO | CANT. |
|------------------------------------------------------------------------------------------------------------------------------------------------|-------------------------------------------------------------------------------------------------------------------------------------------------------------------------------------------|---------------------------------|---------------------------------------------------------------|---------------------------------|
| 19C603 BAE0DZ-19C603-A BAE2DZ-19C603-A | CABLEADO AIRE ACONDICIONADO A/A (Modelo 8) | X X | 78/7-82 82/ | 1 1 |
| 19D607 BAE0DZ-19D607-A BAE2DZ-19D607-A | SOPORTE DESHIDRATADOR A/A (Modelo 8) | X | 78/7-82 82/ | 1 1 |
| 19618 YH-112(C6OZ-19618-B) BAD4AZ-19618-B BAE0DZ-19618-A BAE0DZ-19618-B BAE2DZ-19618-A BAE2DZ-19618-B | INTERRUPTOR - TERMOSTATICO EVAPORADOR Integral Modelo 2 A/A (Modelo 8) Baja presión - A/A (Modelo 8) A/A Baja presión A/A 375064-S ★ Remache ciego "Integral" | B X X X X X B | 69/82 69/7-82 78/7-82 78/7-82 82/ 82/ 69/82 | 1 1 1 1 1 1 2 |
| 19C620 BAD0OZ-19C620-A | CONDUCTO - SALIDA EVAPORADOR Integral 380464-S ★ Sujetador 5/16" - 25/64" x 9/16" | B B | 69/82 69/82 | 1 4 |
| 19A626 C8OZ-19A626-B | CAJA EVAPORADOR Integral | B | 69/82 | 1 |
| 19655 YE-11(C9AZ-19655-B) BAD4AZ-19655-A ★ | JUEGO SELLOS - CIGÜEÑAL COMPRESOR A/A Tapa con 5 agujeros | B X | 71/82 69/7-82 | 1 1 |
| 19656 D5AZ-19656-A | PLACA Y VALVULA - COMPRESOR A/A | X B | 69/7-82 69/82 | 1 1 |
| 19B680 C7SZ-19B680-A C8OZ-19B680-A BAE0DZ-19B680-A BAE0DZ-19B680-B BAE2DZ-19B680-A BAE2DZ-19B680-B BAE2DZ-19B680-C | CONDUCTO CONTROL A/A "INTEGRAL" Izq. - Largo 457 mm. Der. - Largo 330 mm. Izq. - A/A (Modelo 8) Der. - A/A (Modelo 8) Der. - Salida Izq. - Salida Central | B B X X X X X | 69/82 69/82 78/7-82 78/7-82 82/ 82/ 82/ | 1 1 1 1 1 1 1 |
| 19B684 C8AZ-19B684-A | JUEGO JUNTAS - COMPRESOR AIRE ACONDICIONADO | X B | 69/7-82 69/82 | 1 1 |
| 19C692 C8OZ-19C692-A C8OZ-19C692-B | CONECTOR - CONTROL A/A "INTEGRAL" Izq. Der. | B B | 69/82 69/82 | 1 1 |

PIEZAS PARA FALCON – FAIRLANE

| PIEZA N° | DESCRIPCION | MODELO | AÑO | CANT. |
|-------------------------------------------------------------------------------------------------------------------------------|-------------------------------------------------------------------------------------------------------------------------------------------------------------------------------------------------------------------------------------|--------------------------------------|----------------------------------------------------------------------------|--------------------------------------|
| 19703 C9AZ-19703-B BAD4AZ-19703-B ▲●★ BAE0DZ-19703-A | COMPRESOR A/A A/A (Modelo 8) 20408-S7 Tornillo 3/8" - 16" x 1 1/18" 20506-S - Tornillo 3/8" x 16 378741-S ★ Bulón 5/16" - 24 x 1 3/4" - "Integral" T-450142-S Bulón 5/16" - 24" x 1 3/4" - "Integral" | B X X X B X B B | 69/82 69/7-82 78/7-82 82/ 69/73 77/7-78 69/7-77 77/82 | 1 1 1 1 2 4 1 1 |
| 19A706 C8OZ-19A706-A BAE2DZ-19A706-A | RESISTENCIA MOTOR A/A "INTEGRAL" 375064-S Remache ciego | B X B | 69/82 82/ 69/82 | 1 1 2 |
| 19712 C7AZ-19712-A ★ YJ-16(C8OZ-19712-A) BAD4AZ-19712-B BAD7DZ-19712-A BAE0DZ-19712-A BAE2DZ-19712-A | CONDENSADOR A/A Colgante Integral Modelo 2-4 Equipo instalado en producción A/A (Modelo 8) | B B X X X X | 69/73 69/82 69/7-82 77/7-82 78/7-82 82/ | 1 1 1 1 1 1 |
| 19C717 ★ C8OZ-19C717-A | EJE - PUERTA EXT. EVAPORADOR Integral 372927-S - ★ Reten 3/16" | B B | 69/82 69/82 | 1 s/n |
| 19B749 C8OZ-19B749-A | PUERTA EXT. - CAJA EVAPORADOR Integral | B | 69/82 | 1 |
| 19752 C9AZ-19752-A BAD4AZ-19752-A ★ | VALVULA - COMPRESOR A/A Integral - Baja presión Alta Presión | B X X | 69/82 69/1-77 69/7-82 | 1 1 1 |
| 19C769 C6OZ-19C769-A | RODILLO - PUERTA CAJA EVAPORADOR Integral | B | 69/82 | 1 |
| 19C772 C7OZ-19C772-A | LEVA - PUERTA CAJA EVAPORADOR Integral | B | 69/82 | 1 |
| 19A779 BAE1DZ-19A779-A BAE2DZ-19A779-A | ABRAZADERA DE FIJACION | X X | 72/7-82 82/ | 1 6-8 |
| 19784 C6OZ-19784-A | SOPORTE - CUERPO CENTRAL EVAPORADOR Integral | B | 69/82 | 1 |

▲ Para modelo 1 reemplazar la válvula de baja presión BAD4AZ-19A990-B, rosca 7/8"-14UNF por la BAD4AZ-19752-A, rosca 3/4"-16UNF.
● Para equipo instalado en producción, quitar la válvula 19A990 y colocar adaptadores BAD7AZ-19902-A.

SECCION 190 - 4
PIEZAS PARA FALCON – FAIRLANE

| PIEZA N° | DESCRIPCION | MODELO | AÑO | CANT. |
|-----------------------------------------------------------------------------------------------------|-------------------------------------------------------------------------------------------------------------------------------------|------------------|--------------------------------------|------------------|
| 19C784 ★ BAD4AZ-19C784-B BAD9AZ-19C784-A ● ■ | CARCASA – FRENTE EVAPORADOR Modelo 2 | X X | 69/5-79 79/7-82 | 1 1 |
| 19A786 BAE2DZ-19A786-A | TUBO VENTILACION MOTOR SOPLADOR A/A | X | 82/ | 1 |
| 19801 BAD4AZ-19801-A BAD9AZ-19801-A ● ■ ★ BAE0DZ-19801-A BAE2DZ-19801-A | CARCASA SUPERIOR – EVAPORADOR Modelo 2 A/A (Modelo 8) | X X X X | 69/1-77 69/7-82 78/7-82 82/ | 1 1 1 1 |
| 19803 BAD4AZ-19803-B ★ BAD9AZ-19803-A ● ■ ★ BAE0DZ-19803-A BAE2DZ-19803-A | CARCASA INFERIOR – EVAPORADOR Modelo 2 A/A (Modelo 8) | X X X X | 69/5-79 79/7-82 78/7-82 82/ | 1 1 1 1 |
| 19B803 BAE2DZ-19B803-A | TUBO DRENAJE CONJUNTO – EVAPORADOR | X | 82/ | 1 |
| 19804 BAE2DZ-19804-A | SOPORTE TAPA AISLADOR CONJUNTO | X | 82/ | 1 |
| 19805 MM-248(C8OZ-19805-A) BAD4AZ-19805-B ★ BAE0DZ-19805-A | MOTOR Y VENTILADOR CONJ. - EVAPORADOR (Ver 18527) Integral Modelo 2 - s/ventilador A/A (Modelo 8) - s/ventilador | B X X | 69/82 69/7-82 78/7-82 | 1 1 1 |
| 19C805 BAE2DZ-19C805-A | PROTECTOR – MOTOR SOPLADOR | X | 82/ | 1 |
| 19A821 C8OZ-19A821-A | PLACA VENTILADOR Integral | B | 69/82 | 1 |
| 19833 BAE0DZ-19833-A | PLATO MONTAJE MOTOR – EVAPORADOR A/A (Modelo 8) | X | 78/7-82 | 1 |
| 19834 BAD9AZ-19834-A ★ BAE1DZ-19834-A BAE2DZ-19834-A | VENTILADOR – EVAPORADOR Modelo 2 A/A (Modelo 8) | X X X | 69/7-82 78/7-82 82/ | 2 1 1 |
| 19A834 BAE0DZ-19A834-A | EVOLVENTE VENTILADOR – EVAPORADOR A/A (Modelo 8) | X | 78/7-82 | 1 |

● Para Unidades 69/5-79, solicitarla cuando se cambia la BAD4AZ-19801-B.

■ Para Unidades 69/6-79, solicitarla cuando se cambia la BAD4AZ-19803-B.

PIEZAS PARA FALCON – FAIRLANE

| PIEZA N° | | DESCRIPCION | MODELO | AÑO | CANT. |
|---------------------|---|------------------------------------------------------------|--------|---------|-------|
| 19B834 | | CARCASA SOPLADOR | | | |
| BAE2DZ-19B834-A | | Inf. | X | 82/ | 1 |
| BAE2DZ-19B834-B | | Sup. | X | 82/ | 1 |
| 19835 | ● | MANGUERA - CONDENSADOR A DESHIDRATADOR | | | |
| BAD4AZ-19835-A | ★ | Modelo 1 - Largo 780 mm. D.l. 7,93 mm. | X | 69/1-77 | 1 |
| BAD4AZ-19835-B | | Modelo 2 - 4 - Largo 800 mm. D.l. 9,52 mm. | X | 69/7-82 | 1 |
| BAE0DZ-19835-A | | Tubo, condensador a deshidratador | X | 78/7-82 | 1 |
| | | A/A (Modelo 8) | | | |
| BAE2DZ-19835-A | | Tubo - Condensador a deshidratador | X | 82/ | 1 |
| 19837 | ● | MANGUERA - DESHIDRATADOR A EVAPORADOR | | | |
| BAD4AZ-19837-B | | Modelo 2 - 4 - Largo 950 mm. | X | 69/7-82 | 1 |
| BAD7DZ-19837-A | | Largo 1.340 mm. | X | 77/7-82 | 1 |
| BAD7DZ-19837-B | | Tubo de deshidratador a manguera evaporador | | | |
| | | (Equipo Producción) | X | 77/7-82 | 1 |
| BAE0DZ-19837-A | | A/A (Modelo 8) | X | 78/7-82 | 1 |
| BAE0DZ-19837-B | | Tubo de deshidratador a manguera evaporador | X | 78/7-82 | 1 |
| BAE2DZ-19837-A | | Tubo - Evaporador a tubo deshidratador | X | 82/ | 1 |
| BAE2DZ-19837-B | | Tubo - Deshidratador a tubo evaporador | X | 82/ | 1 |
| BAE2DZ-19837-C | | Tubo - Conexión intercambiador | X | 82/ | 1 |
| | | 38O976-S - Sello "O" ring entre tubo y Manguera evaporador | X | 78/7-82 | 1 |
| 19849 | | VALVULA EXPANSION - EVAPORADOR | | | |
| YG-27(E1HZ-19849-A) | | Integral | B | 69/82 | 1 |
| C9ZZ-19849-A | ★ | Colgante | B | 69/73 | 1 |
| BAD4AZ-19849-B | ★ | Modelo 2 | X | 69/7-82 | 1 |
| BAE0DZ-19849-A | | A/A (Modelo 8) | X | 78/7-82 | 1 |
| BAE2DZ-19849-A | | | X | 82/ | 1 |
| 19850 | ★ | EVAPORADOR CONJUNTO | | | |
| BAD8OZ-19850-A | | Integral - 221" | B | 69/82 | 1 |
| BAD8OZ-19850-B | | Integral - 292" | B | 69/82 | 1 |
| 19858 | | MANGUERA - DRENAJE EVAPORADOR | | | |
| D0DZ-19858-A | | Integral | B | 69/82 | 1 |
| 19860 | | INTERCAMBIADOR - EVAPORADOR | | | |
| C7AZ-19860-C | ★ | Colgante | B | 69/73 | 1 |
| BAD4AZ-19860-A | | Modelo 1 | X | 69/1-77 | 1 |
| BAD4AZ-19860-B | ★ | Modelo 2 | X | 69/7-82 | 1 |
| D0OZ-19860-A | | Integral | B | 69/82 | 1 |
| BAE0DZ-19860-A | | A/A (Modelo 8) | X | 78/7-82 | 1 |
| BAE2DZ-19860-A | | | X | 82/ | 1 |

PIEZAS PARA FALCON – FAIRLANE

| PIEZA N° | DESCRIPCION | MODELO | AÑO | CANT. |
|-------------------|----------------------------------------------------|--------|---------|-------|
| 19A865 | SOPORTE - MONTAJE EVAPORADOR | | | |
| C7AZ-19A865-A ★ | Izq. - Inf. chico | B | 69/73 | 1 |
| C7AZ-19A865-B ★ | Der. e Izq. - Inf. chico | B | 69/73 | 2 |
| C7AZ-19A865-C ★ | Der. a panel instrumentos | B | 69/73 | 2 |
| C7OZ-19A865-B ★ | Izq. a panel parallamas | B | 69/73 | 1 |
| C8OZ-19A865-A ★ | Izq. - Sup. | B | 69/73 | 1 |
| C8OZ-19A865-3 ★ | Der. - Sup. | B | 69/73 | 1 |
| C8OZ-19A865-C ★ | Der. a soporte superior | B | 69/73 | 1 |
| BAD4AZ-19A865-A ★ | Der. - Modelo 1 | X | 69/1-77 | 1 |
| BAD4AZ-19A865-B ★ | Izq. - Modelo 1 | X | 69/1-77 | 1 |
| BAD4AZ-19A865-C | Der. - Modelo 2 | X | 69/7-82 | 1 |
| BAD4AZ-19A865-D | Izq. - Modelo 2 | X | 69/7-82 | 1 |
| 19C866 | PANEL CENTRAL - EVAPORADOR | | | |
| BAE0DZ-19C866-A | A/A (Modelo 8) | X | 78/7-82 | 1 |
| 19867 ● | MANGUERA - EVAPORADOR A COMPRESOR | | | |
| BAD4AZ-19867-B | Modelo 2-4 Largo 1.100 mm. | X | 69/7-82 | 1 |
| BAD7DZ-19867-A | Largo 1.140 mm. | X | 77/7-82 | 1 |
| BAE0DZ-19867-A | A/A (Modelo 8) | X | 78/7-82 | 1 |
| BAE2DZ-19867-A | | X | 82/ | 1 |
| 19C869 ★ | PANEL - FRENTE EVAPORADOR | | | |
| C7AZ-19C869-B | Colgante | B | 69/73 | 1 |
| 19A884 | SOPORTE - MONTAJE CONTROL A/A | | | |
| C8OZ-19A884-A | Integral | B | 69/82 | 1 |
| 19893 | VENTILETE - PANEL INSTRUMENTOS O EVAPORADOR | | | |
| C9OZ-19893-A | Izq. - Integral | B | 69/82 | 1 |
| C9OZ-19893-B | Central - Integral | B | 69/82 | 1 |
| C9OZ-19893-C | Der. - Integral | B | 69/82 | 1 |
| E0TZ-19893-A | | X | 82/ | 4 |
| BAD4DZ-19893-B ★ | Modelo 2 | X | 69/7-82 | 2 |
| | 374566-S100 - Tuerca | B | 69/73 | s/n |
| 19894 ★ | TOBERA LATERAL - DIRECCIONAL | | | |
| BAD4AZ-19894-A | Modelo 2 | X | 69/5-79 | 2 |
| BAD9AZ-19894-A ▲ | | X | 79/7-82 | 2 |
| 19902 | CONECTOR - COMPRESOR | | | |
| BAD7AZ-19902-A | | X | 77/7-82 | 2 |
| 19C917 ★ | SOPORTE - CAÑO CONDENSADOR | | | |
| C8OZ-19C917-A | Integral | B | 69/82 | 1 |

● Otros usos ver final de Sección.

▲ Para Modelos 69/5-79, solicitarlos cuando se cambia la BAD4AZ-19801-B ó la BAD4AZ-19803-B.

PIEZAS PARA FALCON – FAIRLANE

| PIEZA N° | DESCRIPCION | MODELO | AÑO | CANT. |
|------------------------------------------------------------------------------------------------------------------------------------------------|-------------------------------------------------------------------------------------------------------------------------------------------------------------------------------------------------------------------------------------------------------------------------------|---------------------------------|-------------------------------------------------------------------|---------------------------------|
| 19C924 ★ C7AZ-19C924-A | SOPORTE - MOTOR EVAPORADOR Colgante | B | 69/73 | 1 |
| 19C932 C8OZ-19C932-A | CONDUCTO Y CONECTOR - A/A INTEGRAL | B | 69/82 | 1 |
| 19A945 C8OZ-19A945-A | INTERRUPTOR A/A - CONTROL TEMPERATURA Integral | B | 69/82 | 1 |
| 19959 C7AZ-19959-B ★ YL-3(C8OZ-19959-A) ★ BAD4AZ-19959-A ★ BAE0DZ-19959-A BAE2DZ-19959-A | DESHIDRATADOR A/A Colgante Integral A/A (Modelo 8) BA-373332-A - Abrazadera deshidratador | B B X X X X | 69/73 69/82 69/7-82 78/7-82 82/ 78/7-82 | 1 1 1 1 1 1 |
| 19A962 C8AZ-19A962-A ★ BAD4AZ-19A962-B BAD4AZ-19A962-C BAD8AZ-19A962-A ★ | PERILLA - CONTROL A/A Colgante Modelo 2 - Interruptor ventilador Modelo 2 - Interruptor termostático Modelo 2 - Interruptor ventilador | B X X X | 69/73 69/77 69/7-82 78/7-82 | 2 1 1 1 |
| 19972 ● BAD4AZ-19972-B BAD7DZ-19972-A BAD7DZ-19972-B ★ BAE0DZ-19972-A BAE0DZ-19972-B BAE2DZ-19972-A BAE2DZ-19972-B | MANGUERA - COMPRESOR A CONDENSADOR Modelo 2 - 4 Largo 1.080 mm. Largo 820 mm. Tubo condensador a manguera compresor (adaptador) Equipo de Producción Tubo condensador a manguera compresor A/A (Modelo 8) Tubo - Condensador a manguera compresor | X X X X X X X | 69/7-82 77/7-82 77/7-82 78/7-82 78/7-82 82/ 82/ | 1 1 1 1 1 1 1 |
| 19986 BAD4AZ-19986-B ■ ★ BAE0DZ-19986-A BAE0DZ-19986-B BAE2DZ-19986-A BAE2DZ-19986-B | INTERRUPTOR - VENTILADOR EVAPORADOR Modelo 2 - 4 Selector motor A/A (Modelo 8) Microinterruptor A/A (Modelo 8) Microinterruptor A/A | X X X X X | 69/7-82 78/7-82 78/7-82 82/ 82/ | 1 1 1 1 1 |
| 19988 C8OZ-19988-A | CONTROL TEMPERATURA - A/A "INTEGRAL" | B | 69/82 | 1 |
| 19A990 C4AZ-19A990-A ★ YF-297(C9AZ-19A990-A) BAD4AZ-19A990-B ★ | VALVULA - COMPRESOR A/A Colgante Integral - Alta presión Baja Presión | B B X | 69/73 69/82 69/7-82 | 2 1 1 |

● Otros usos ver final de Sección.

■ Para modelos 78/7-82 colocar una perilla BAD8AZ-19A962-A.

PIEZAS PARA FALCON – FAIRLANE

| PIEZA N° | DESCRIPCION | MODELO | AÑO | CANT. |
|-------------------------------------------------------------------------------------------------------------------------------|---------------------------------------------------------------------------------------------------------------------------------------------------------------------------------------------------------------------------------------------------------------------------------------------------------------------------------------------|---------------------------------|-------------------------------------------------------------|-----------------------------------|
| 19R991 ★ BAD4AZ-19R991-A | CINTA - AISLANTE CALOR | X | 69/1-77 | 1 |
| 19R992 ★ BAD4AZ-19R992-A | BURLETE - CIERRE CAPO | X | 69/7-82 | 1 |
| 19B994 C2SZ-19B994-A BAD4AZ-19B994-A BAD7DZ-19B994-A BAE0DZ-19B994-A BAE0DZ-19B994-B BAE0DZ-19B994-C | JUNTA - VALVULA COMPRESOR A/A Modelo 2 - 4 Sello "O" ring N°6 Entre manguera evaporadora condensador Sello "O" ring N°8 Entre manguera evaporadora condensador Sello "O" ring N° 10 Entre manguera evaporador compresor 380978-S-Sello "O" ring; entre tubos condensador a compresor | B X X X X X X | 69/82 69/7-82 77/7-82 78/ 78/ 78/ 77/7-82 | 2 2 1 6-5 3 2 2 |
| 19A998 ★ C7AZ-19A998-A | PANEL SUPERIOR - CARCASA EVAPORADOR Colgante | B | 69/73 | 1 |
| 19A999 C7OZ-19A999-A | DEFLECTOR - CAJA EVAPORADOR Integral | B | 69/82 | 1 |
| 19835-7 ▲★ C8OA-19835-D | MANGUERA A/A Evaporador a condensador "Integral" Componentes para servicio 1 - C7AZ-19C705-A ★ Adaptador hembra 1 - 372588-S ★ Adaptador macho 1 - C1SZ-19B596-A - Acoplamiento 1 - 379737-S Sello (Suministrado en Jgo. 19B596) s/n - C4AZ-19C708-F ★ Caño cobre, cortar 8" | B | 69/82 | 1 |
| C8AA-19837-A | Evaporador a deshidratador "Colgante" Componentes para servicio: 1 - D2AZ-19D695-D - Conector hembra 2 - 87424-S ★ Conector hembra 1 - C4AZ-19C705-AK ★ Conector macho s/n - C4AZ-19C708-C ● - Caño goma, cortar 58" s/n - C4AZ-19C708-F ★ - Caño cobre, cortar 8" | B | 69/73 | 1 |
| C8OA-19837-E | Evaporador a deshidratador "Integral" 8 cil. Componentes para servicio: 1 - C8AZ-19C705-B ★ Adaptador hembra 1 - D2AZ-19D695-D - Conector hembra 1 - C1SZ-19B595-A - Acoplamiento 1 - 379737-S - Sello (Suministrado en Jgo. 19B596) 1 - C4AZ-19C705-AE ★ Conector macho s/n - C4AZ-19C708-C ● - Caño goma, cortar 52" | B | 69/82 | 1 |
| C8OA-19837-F | Evaporador a deshidratador "Integral" 6 cil. Componentes para servicio: 1 - C8AZ-19C705-B - Adaptador hembra 1 - C1SZ-19B595-A - Acoplamiento 1 - D2AZ-19D695-D - Conector hembra 1 - 379737-S - Sello (Suministrado en Jgo. 19B596) 1 - C4AZ-19C705-AE ★ Conector macho s/n - C4AZ-19C708-C ● Caño goma, cortar 50" | B | 69/82 | 1 |

- ▲ Cuando los conjuntos armados no figuren en lista de precios pedir por componentes.
● Piezas suministradas en rollos de 300" para caños de goma y 180" para caños de cobre.

PIEZAS PARA FALCON – FAIRLANE

| PIEZA N° | DESCRIPCION | MODELO | AÑO | CANT. |
|-----------------|--------------------------------------------------------------------------------------------------------------------------------------------------------------------------------------------------------------------------------------------------------------------------------------------------------------------------------------------------------------------------|--------|---------|-------|
| 19867 ★ | MANGUERA A/A | | | |
| C7AA-19867-C ▲ | Evaporador a compresor "Colgante" 8 cil. Componentes para servicio: 2 - D2AZ-19D695-E - Conector hembra 1 - C4AZ-19A990-A - Válvula presión s/n - D2AZ-19C708-B - Caño goma, cortar 45" | B | 69/73 | 1 |
| C8OZ-19867-D ▲ | Evaporador a compresor "Integral" 8 cil. Componentes para servicio: 1 - C8AZ-19C705-C - Adaptador hembra ★ 1 - D2AZ-19D695-P - Codo 90° - YF - 367 1 - D2AZ-19D695-F - Conector hembra - YF - 359 s/n - C4AZ-19C708-A ● - Caño goma, cortar 44" - YF - 245 | B | 69/82 | 1 |
| C8OZ-19867-E ▲ | Evaporador a compresor "Integral" 6 cil. Componentes para servicio: 1 - C8AZ-19C705-C - Adaptador hembra 2 - D2AZ-19D695-F - Conector hembra s/n - C4AZ-19C708-A ● - Caño goma, cortar 25" | B | 69/82 | 1 |
| BAC7OZ-19867-A | Evaporador a compresor "Colgante" 6 cil. | B | 69/73 | 1 |
| 19972 | MANGUERA A/A | | | |
| C8OA-19972-F ▲ | Compresor a condensador "Colgante" 8 cil. Componentes para servicio: 1 - C4AZ-19C705-E - Codo 90° 1 - D2AZ-19D695-E - Conector hembra 1 - C4AZ-19A990-A - Válvula presión s/n - D2AZ-19C708-B - Caño goma, cortar 16" | B | 69/73 | 1 |
| C8OZ-19972-K ▲★ | Compresor a condensador "Integral" 8 cil. Componentes para servicio: 1 - C7AZ-19C706-B - Adaptador macho 1 - C7AZ-19C705-B ★ - Adaptador hembra 1 - C4AZ-19C705-E - Codo 90° 1 - D2AZ-19D695-A - Conector macho 1 - 87426-S ★ - Conector hembra s/n - D2AZ-19C708-B - Caño goma, cortar 22" s/n - C4AZ-19C708-E ★ - Caño cobre, cortar 7" | B | 69/82 | 1 |
| C8OA-19972-L ▲★ | Compresor a condensador "Integral" 6 cil. Componentes para servicio: 1 - C7AZ-19C706-B - Adaptador macho 1 - C7AZ-19C705-B ★ - Adaptador hembra 1 - D2AZ-19D695-E - Conector hembra 1 - D2AZ-29D695-A - Conector macho 1 - 87426-S ★ - Conector hembra s/n - D2AZ-19C708-B - Caño goma, cortar 27" s/n - C4AZ-19C708-E ★ - Caño Cobre, cortar 7" | B | 69/82 | 1 |
| BAC8OZ-19972-G | Compresor a condensador "Colgante" 6 cil. | B | 69/73 | 1 |
| | △ Solicitar además individualmente | | | |
| BAD7DZ-8146-A | Deflector radiador | X | 69/4-78 | 1 |
| BAD4AZ-8R146-B | Soporte deflector | X | 69/4-78 | 1 |
| BAD4AZ-6A312-B | Polea motriz A/A | X | 69/4-78 | 1 |
| BAD4AZ-8546-B | Espaciador ventilador | X | 69/4-78 | 1 |
| BAD8DZ-8600-A | Ventilador | X | 69/4-78 | 1 |
| BAD8DZ-16R130-A | Soporte y espárrago trav. ≠ 1 | X | 69/4-78 | 1 |
| BAD4AZ-16R130-B | Soporte cierre capó | X | 69/4-78 | 2 |

▲ Cuando los conjuntos armados no figuren en lista de precios, pedir por componentes.

● Piezas suministradas en rollos de 300" para caños de goma y 180" para caños de cobre.

PIEZAS PARA FALCON – FAIRLANE

| PIEZA Nº | DESCRIPCION | MODELO | AÑO | CANT. |
|-----------------------------------------------------------------------------------------------------------------------------------------------------------------------------------------------------------------------------------------------------------------------------------------------------------------------------------------------------------------------------------------------------------------------------------------------------------------------|----------------------------------------------|--------|---------|-------|
| | △ Solicitar además individualmente (sin D/P) | | | |
| BAD8DZ-8146-A | Deflector radiador | X | 78/7-82 | 1 |
| BAD4AZ-6A312-B | Polea motriz A/A | X | 78/7-82 | 1 |
| BAC9TZ-8546-A | Espaciador ventilador | X | 78/7-82 | 1 |
| BAD8DZ-3600-A | Ventilador | X | 78/7-82 | 1 |
| | △ Solicitar además individualmente (con D/P) | | | |
| BAD8DZ-8146-A | Deflector radiador | X | 78/7-82 | 1 |
| <div><div><div><div><div><div>AUTOMOTORES</div><div>RIVADAVIA</div><div>SACI</div></div></div><div></div></div><div><div>Av. RIVADAVIA 6109</div><div>Tel. 632-5071 / 79 50 INT.</div><div>DEPTO. SERVICIO YERBAL 1578/98 - 10000000</div><div>DEPTO. REPUESTOS YERBAL 1612</div><div>1406 - CAPITAL FEDERAL</div></div><div>SU CONCESIONARIO</div></div></div> | | | | |

PIEZAS PARA FALCON — FAIRLANE

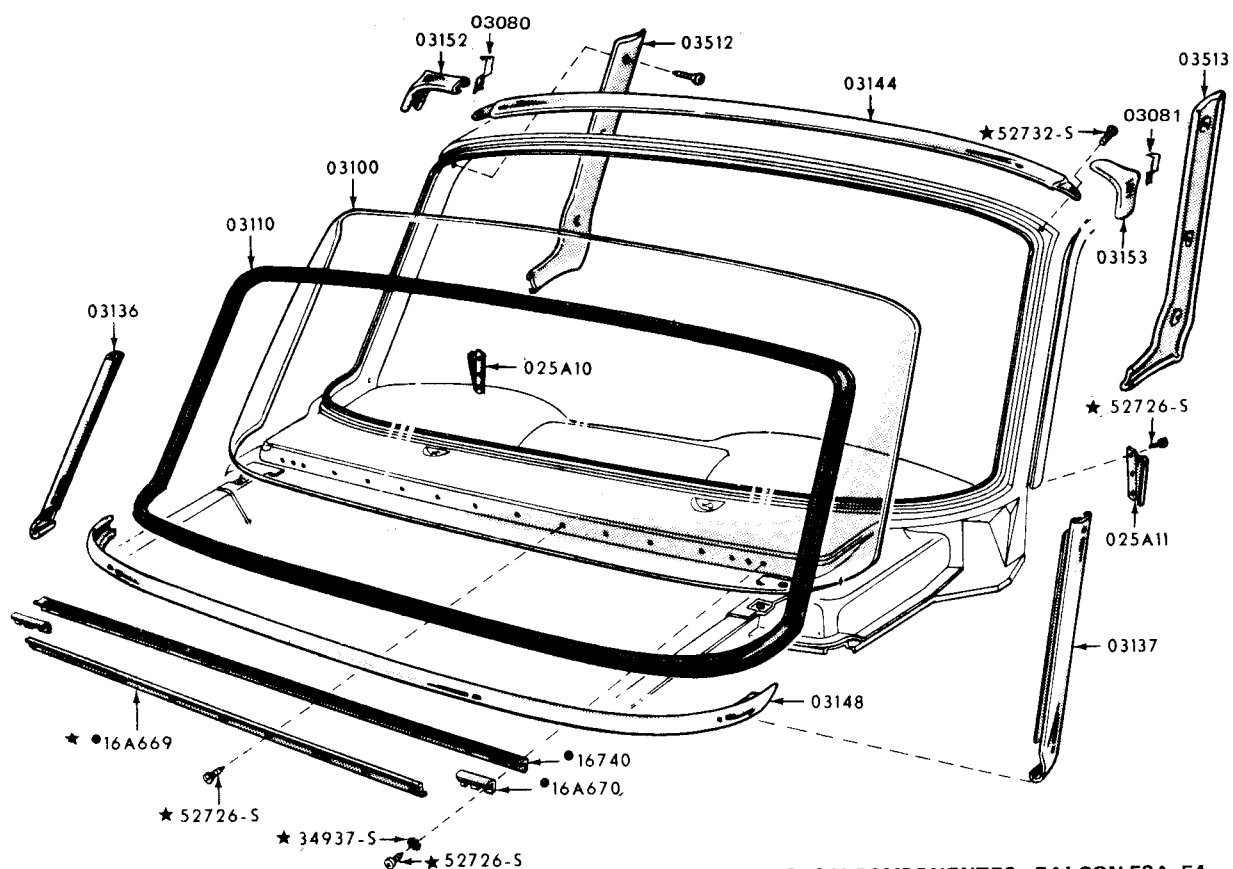

●PIEZAS DE LA SEC. 160

CRISTAL PARABRISAS Y COMPONENTES - FALCON 58A, 54

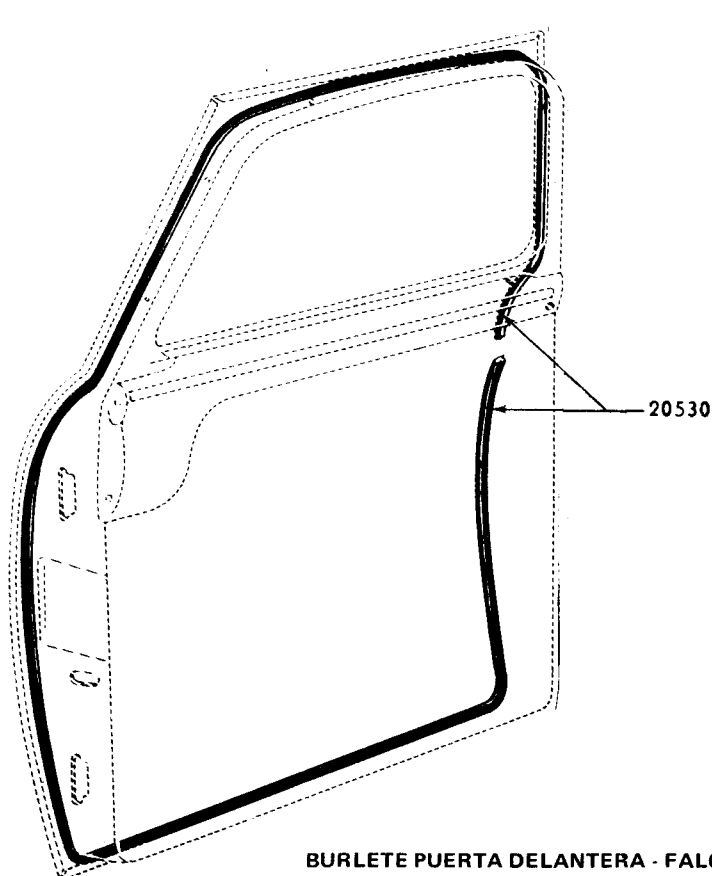

BURLETE PUERTA DELANTERA - FALCON 58A, 54

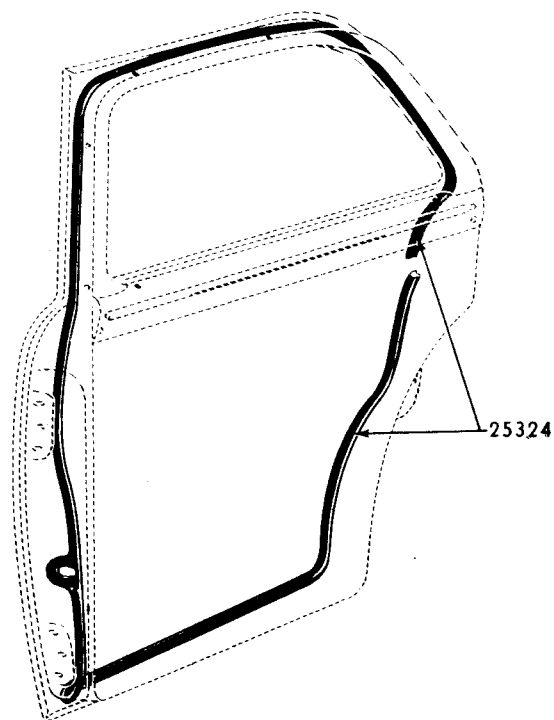

BURLETE PUERTA TRASERA - FALCON 58A, 54

"TÍPICOS" BURLETES DE GOMA - FALCON 1962/

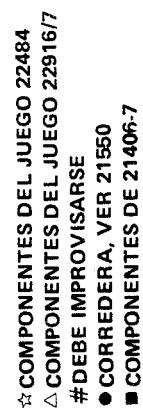

PIEZAS PARA FALCON - FAIRLANE

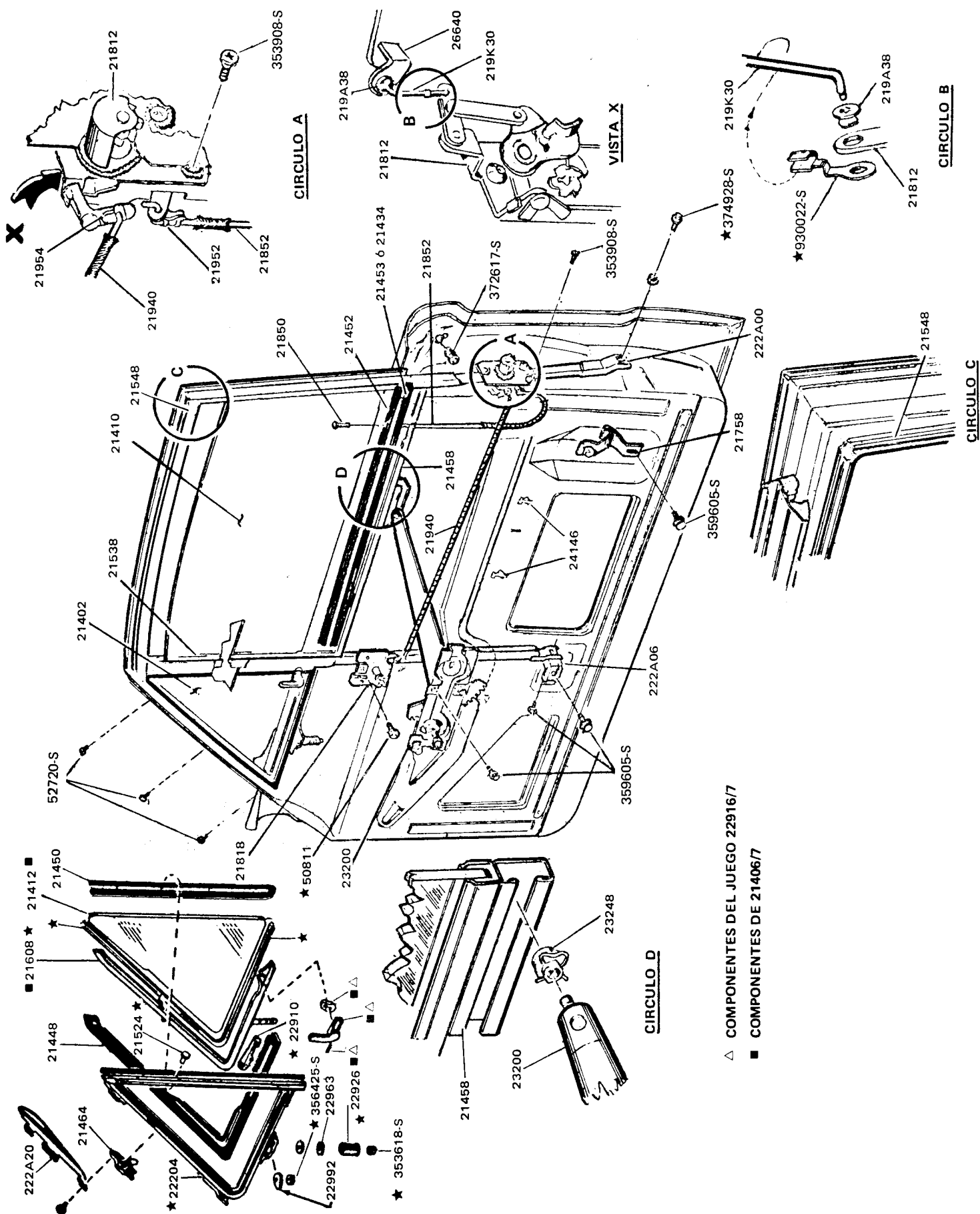

PIEZAS PARA FALCON - FAIRLANE

**AUTOMOTORES
RIVADAVIA S.A.C.I.**

Av. RIVADAVIA 6109
Tel. 632-5071/79 50 INT.

DEPTO. SERVICIO YERBAL 1578/98 - 1600/98

DEPTO. REPUESTOS YERBAL 1612

1406 - CAPITAL FEDERAL

SU CONCESIONARIO

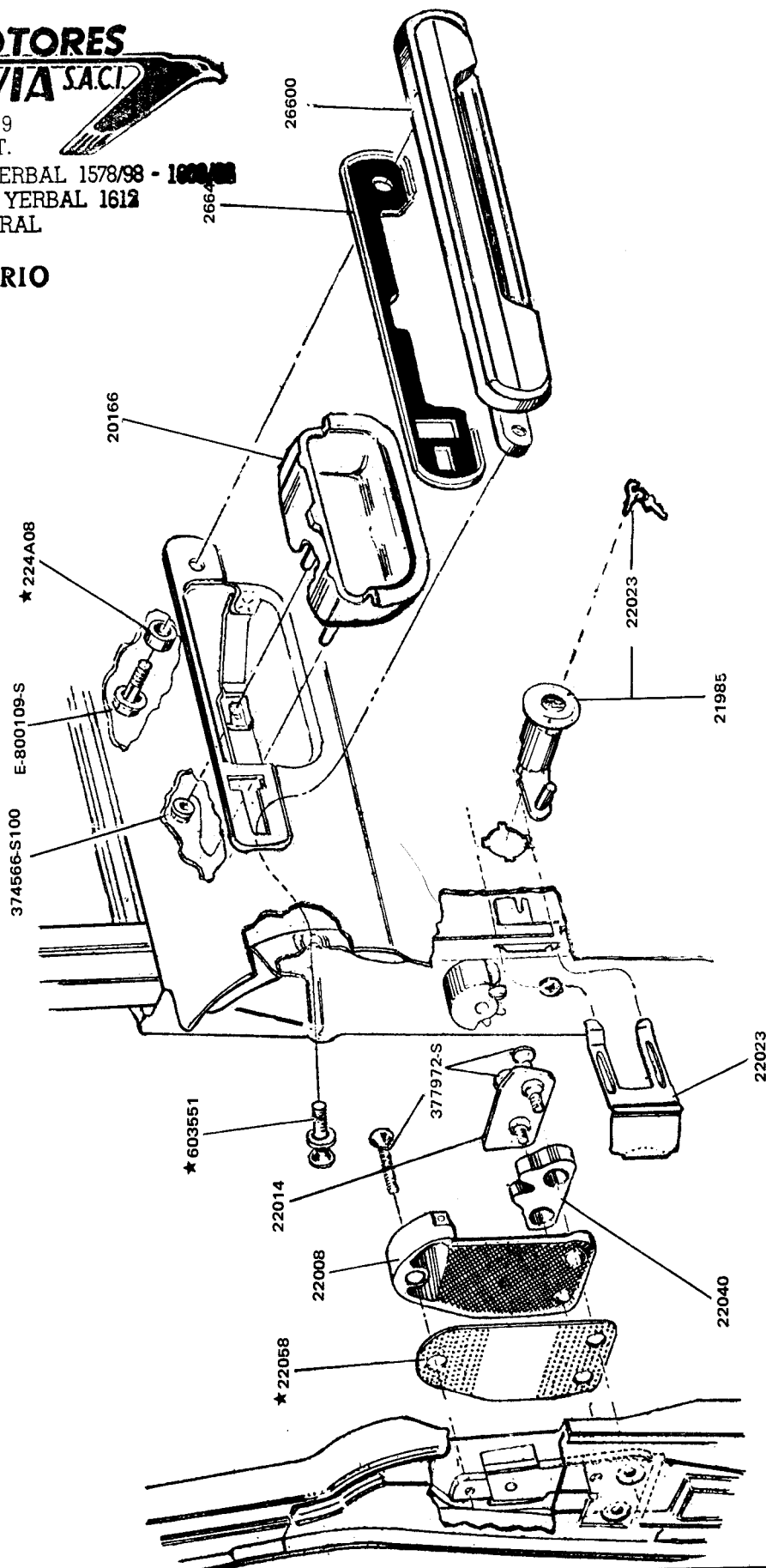

PIEZAS PARA FALCON – FAIRLANE

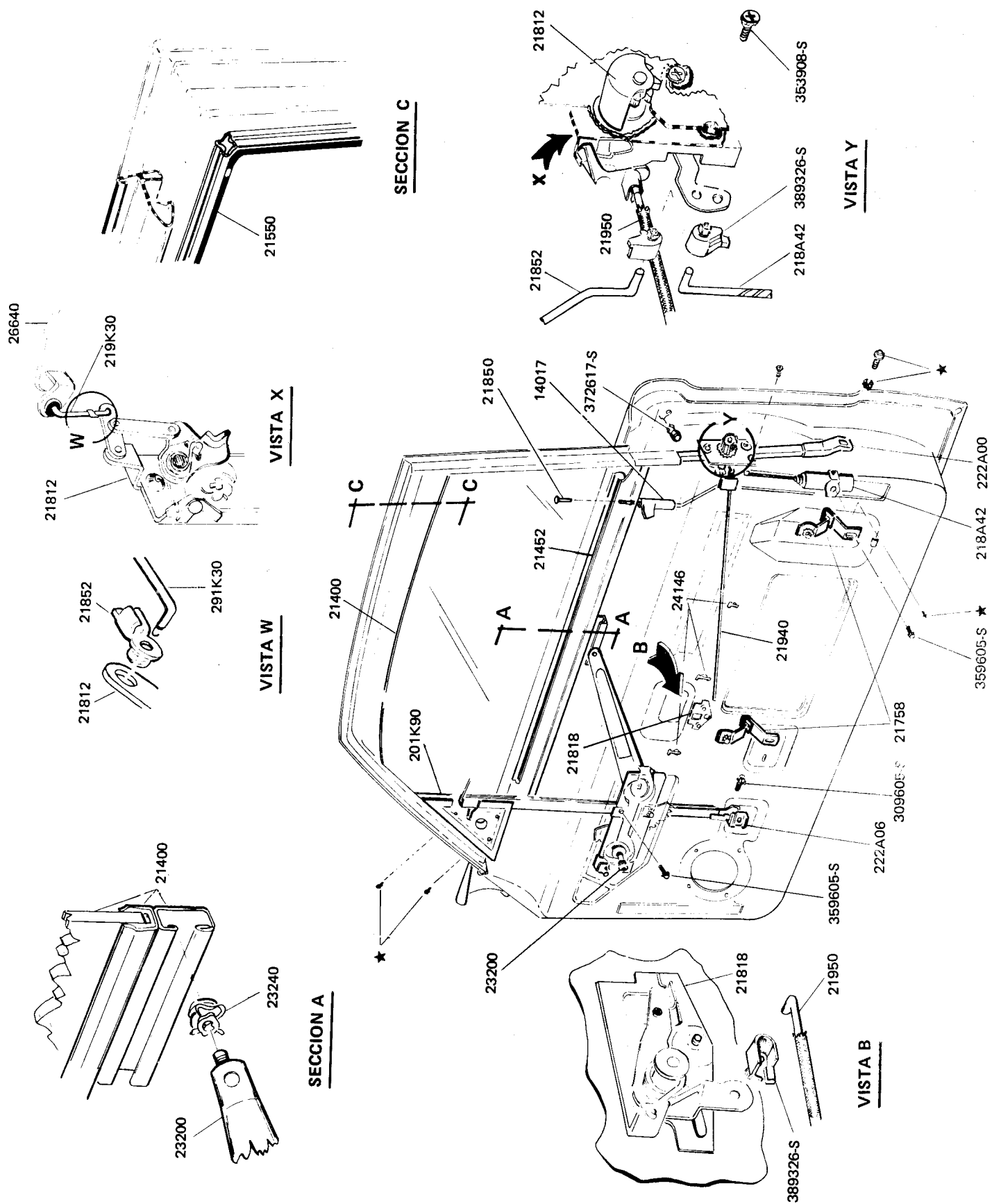

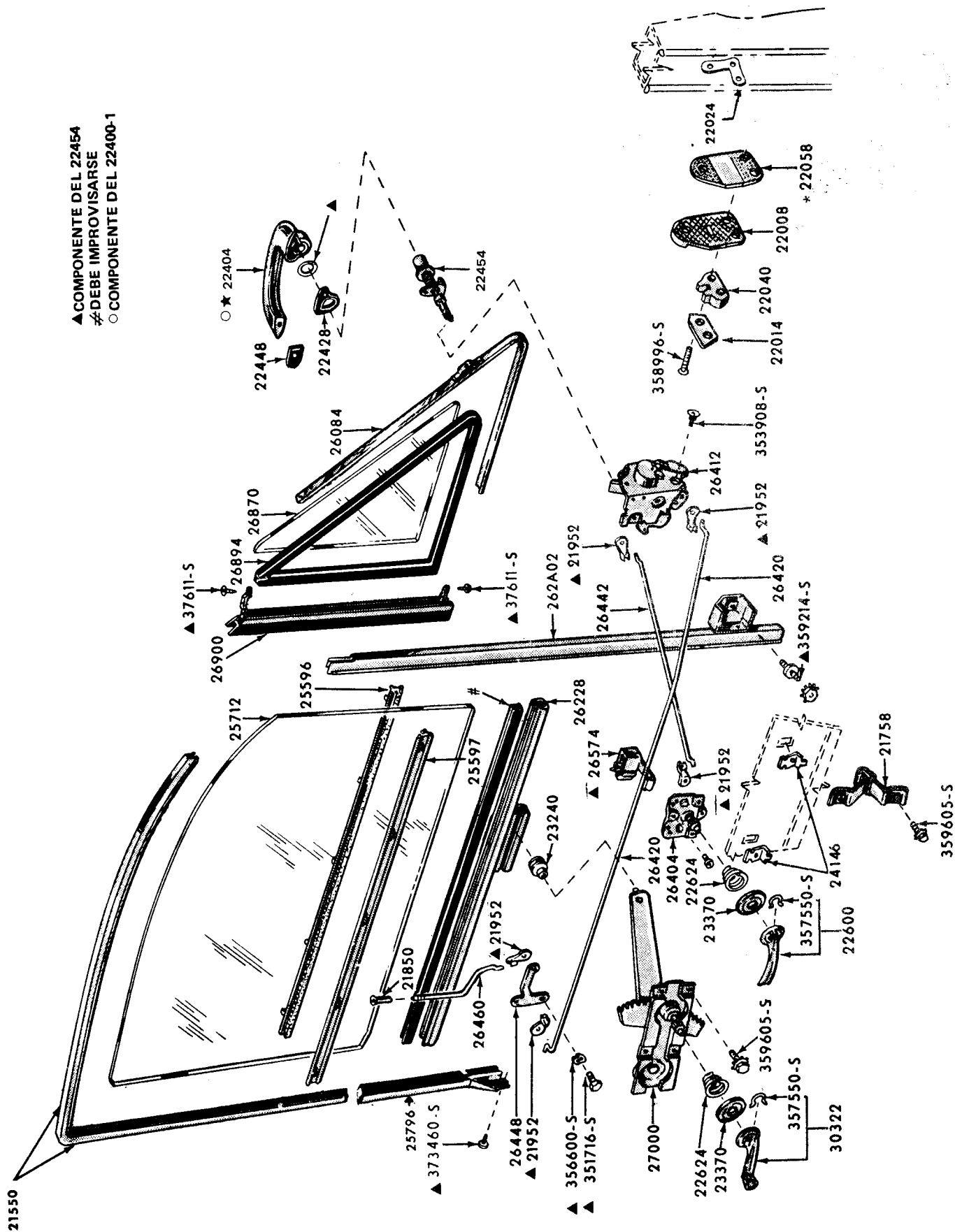

PIEZAS PARA FALCON – FAIRLANE

**AUTOMOTORES
RIVADAVIA S.A.C.I.**

Av. RIVADAVIA 6109
Tel. 632-5071 / 79 50 INT.

DEPTO. SERVICIO YERBAL 1578/98 - 1000/98
DEPTO. REQUERIDOS YERBAL 1612

DEPTO. REPUESTOS YERBAL 1812

1406 - CAPITAL FEDERAL

SU CONCESSIONARIO

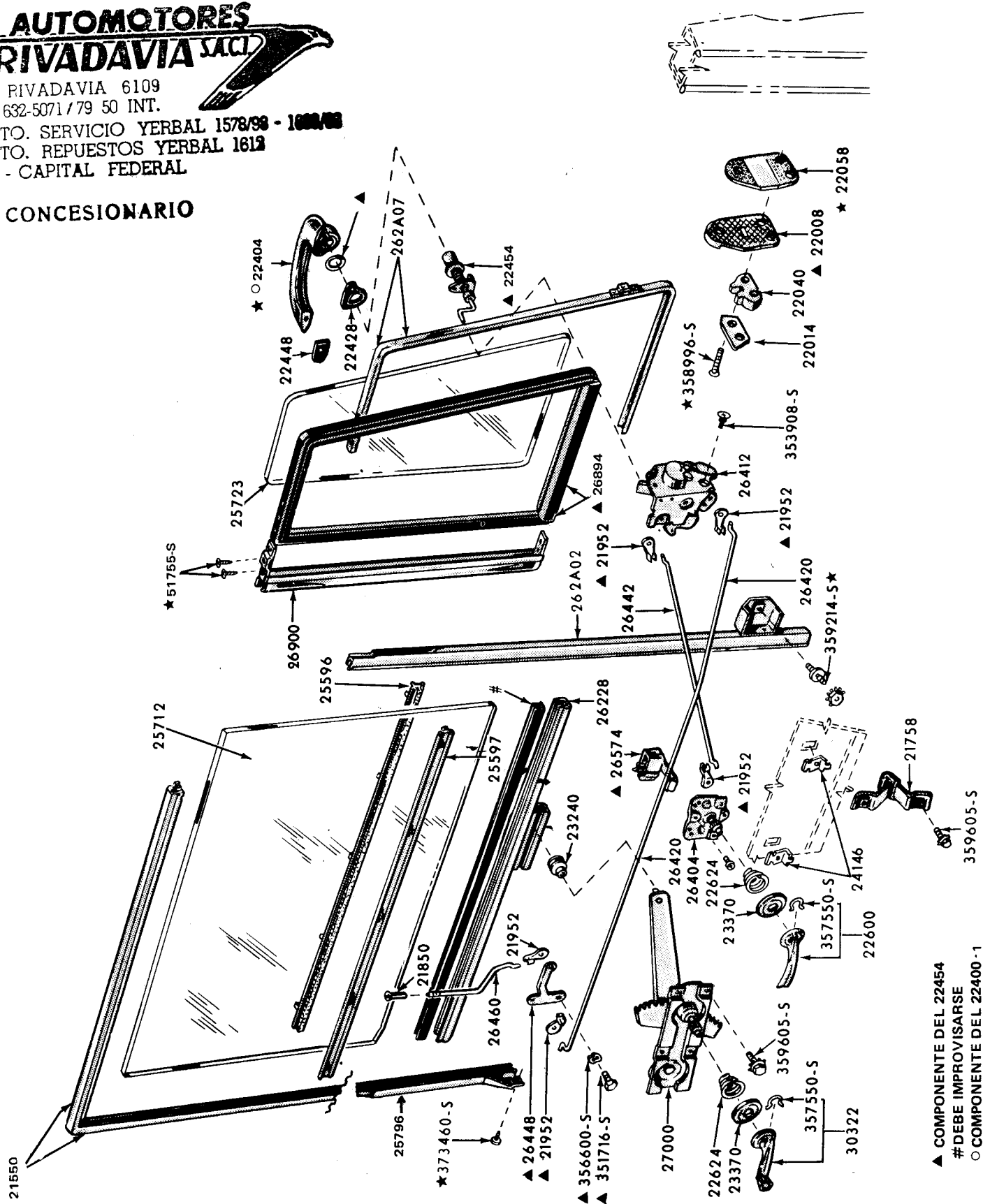

☒ COMPONENTE DEL 22454
 #DEBE IMPROVISARSE
☐ COMPONENTE DEL 22400 -

IZQ. 431C56 (9 - 78/) 26600
DER. 21952 (9 - 78/) 26600

CIRCULO A

CIRCULO B

CIRCULO C

CIRCULO D

CIRCULO E

AUTOMOTORES RIVADAVIA S.A.C.I.
Av. RIVADAVIA 6109
Tel. 632-5071 / 79 50 INT.
DEPTO. SERVICIO YERBAL 1578/9
DEPTO. REPUESTOS YERBAL 1612
1406 - CAPITAL FEDERAL
SU CONCESIONARIO

AUTOMOTORES
RIVADAVIA S.A.C.I.

Av. RIVADAVIA 6109
Tel. 632-5071 / 79 50 INT.

DEPTO. SERVICIO YERBAL 1578/99
DEPTO. REPUESTOS YERBAL 1612

1406 - CAPITAL FEDERAL

SU CONCESSIONARIO

PIEZAS PARA FALCON – FAIRLANE

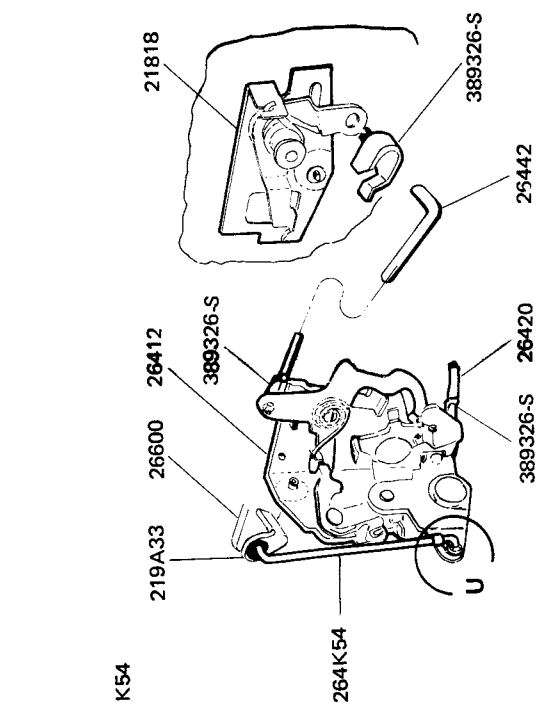

VISTA U

Der. 21952 (9-78/)
Izq. - 431C56 (9-78/)

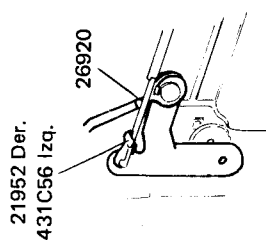

VISTA W

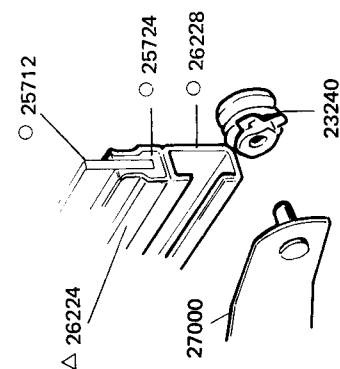

SECCION B

VISTA Y

VISTA Z

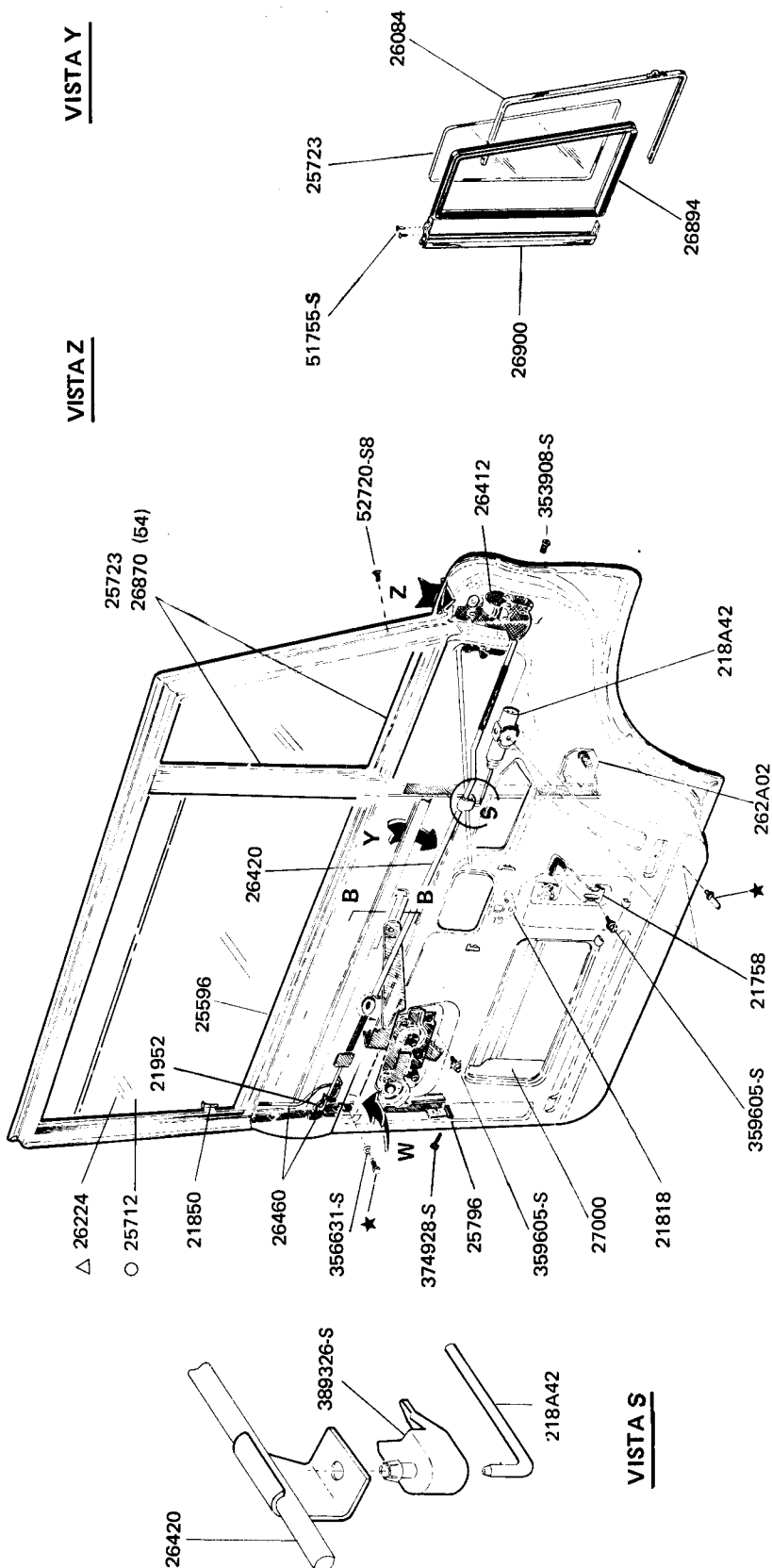

VISTA S

COMPONENTES VENTILETE FIJO
△ HASTA 3-83 PARA VIDRIOS CLAROS
○ 83/ PARA VIDRIOS CLAROS

PIEZAS PARA FALCON - FAIRLANE

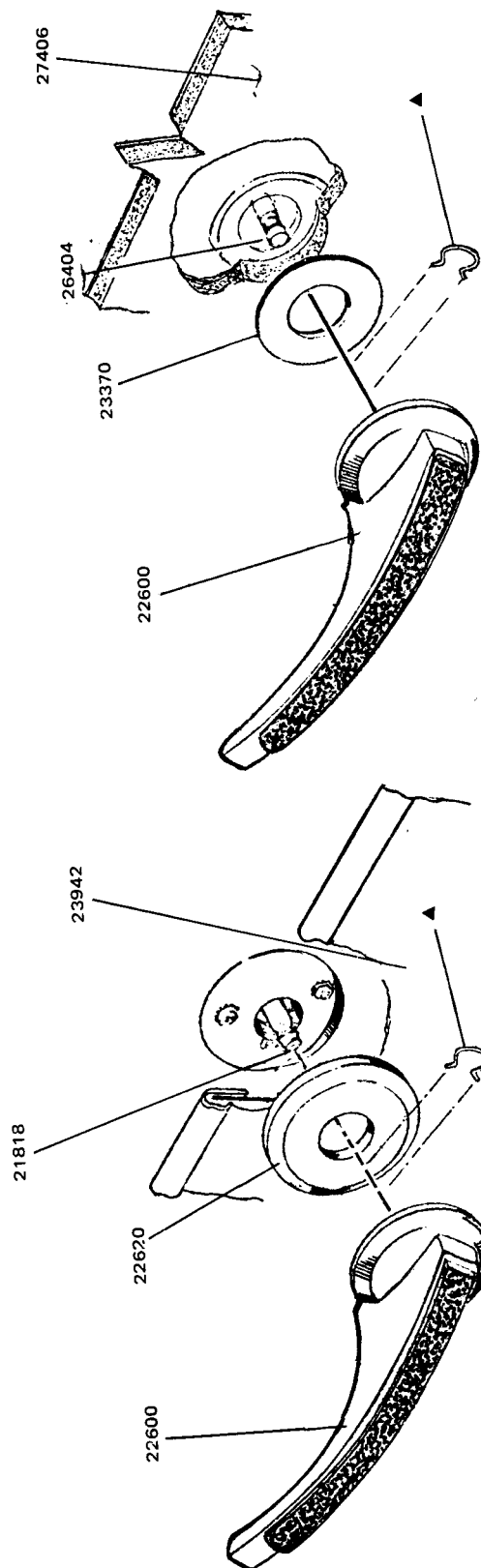

PUERTA TRASERA

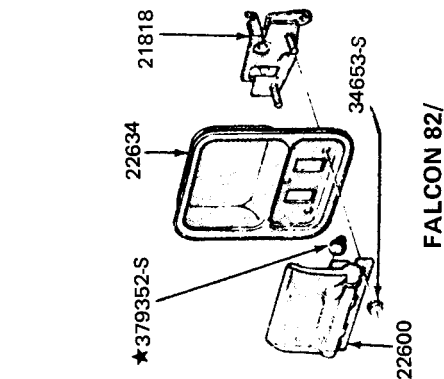

FALCON 82/

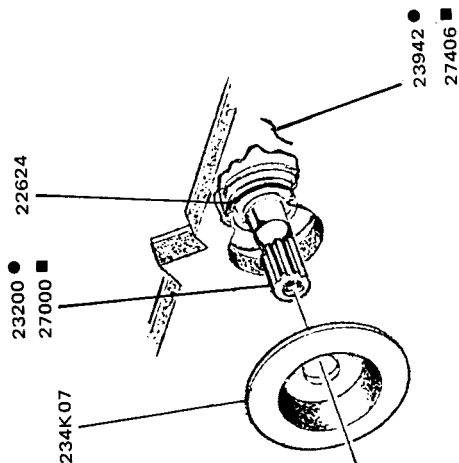

PUERTA DELANTERA (78/7-82)

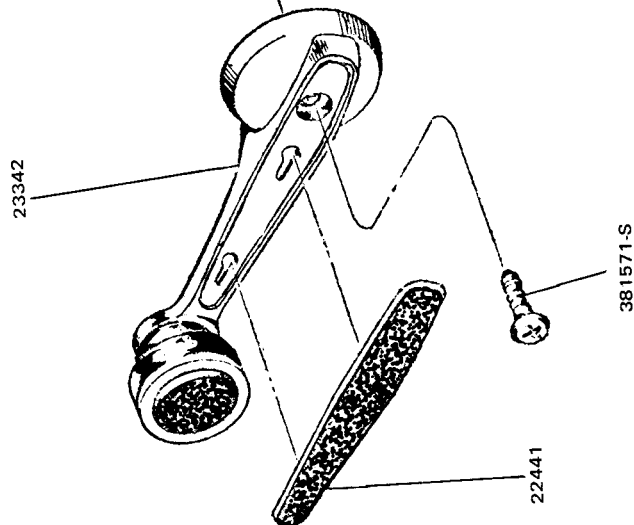

- PUERTA DELANTERA
- PUERTA TRASERA
- ▲ SUMINISTRADO UNICAMENTE COMO COMPONENTE DEL 22600

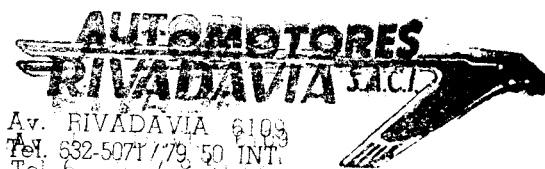

Av. RIVADAVIA 6109
Tel. 632-5071/79 50 INT.
DEPTO. SERVICIO VERBAL 1578/88 - 1620/88
DEPTO. REPUESTOS VERBAL 1612
1406 - CAPITAL FEDERAL
1403 - CAPITAL FEDERAL

SU CONCESIONARIO
SU CONCESIONARIO

PIEZAS PARA FALCON — FAIRLANE

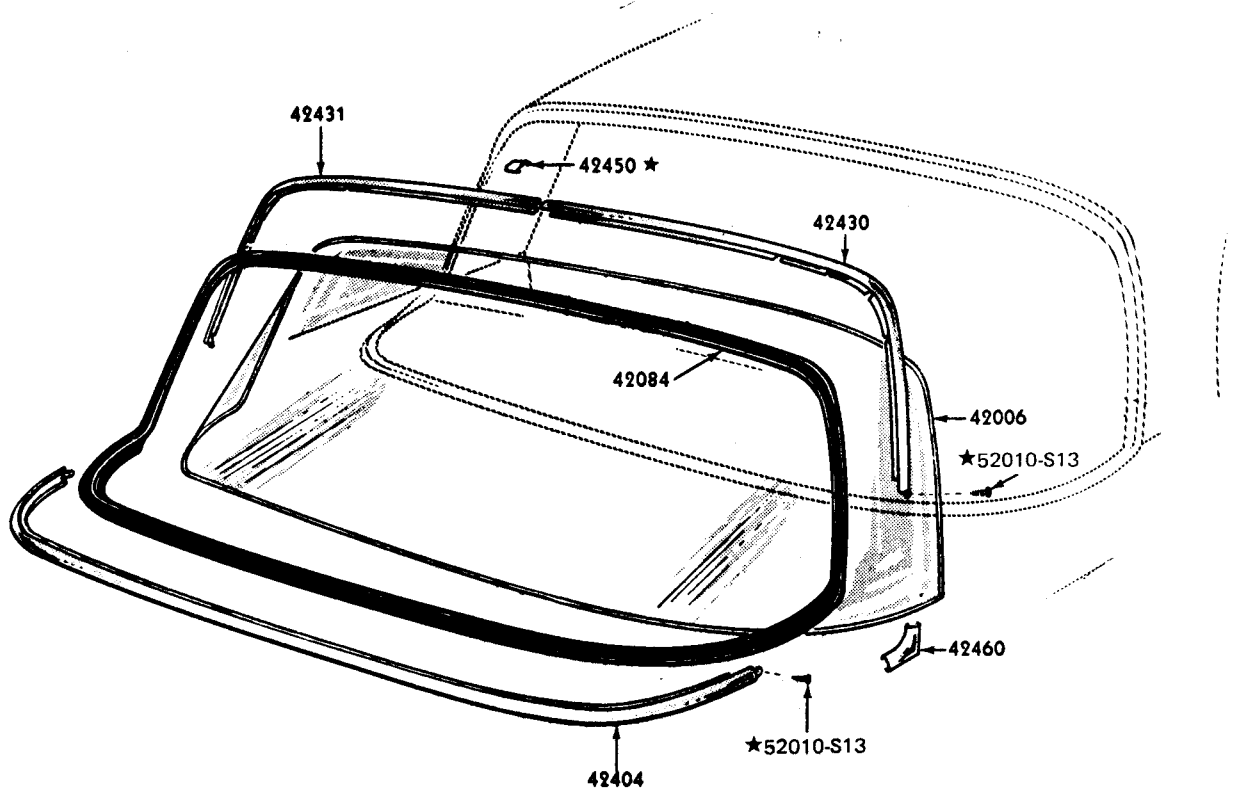

LUNETAS TRASERA Y COMPONENTES - FALCON 58A - 1962

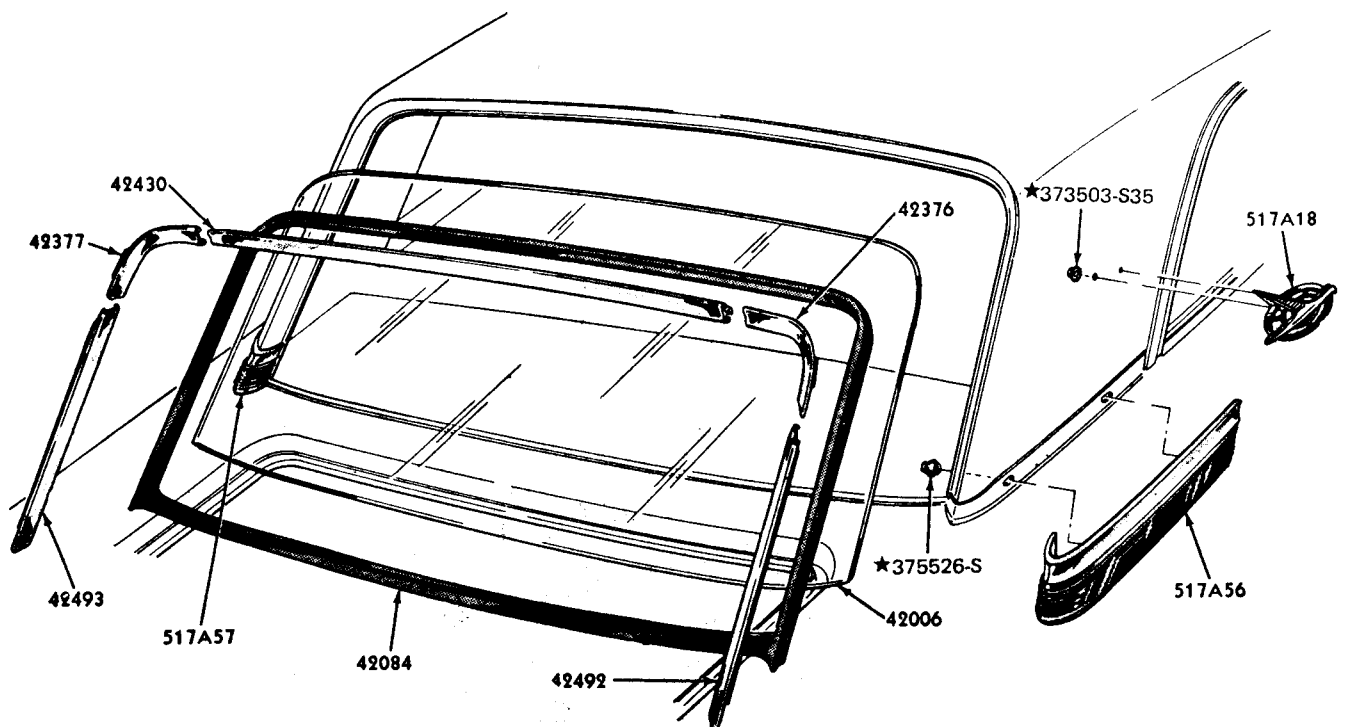

LUNETAS TRASERA Y COMPONENTES - FALCON 54A 1963/ y B y C 1963/65

PIEZAS PARA FALCON - FAIRLANE

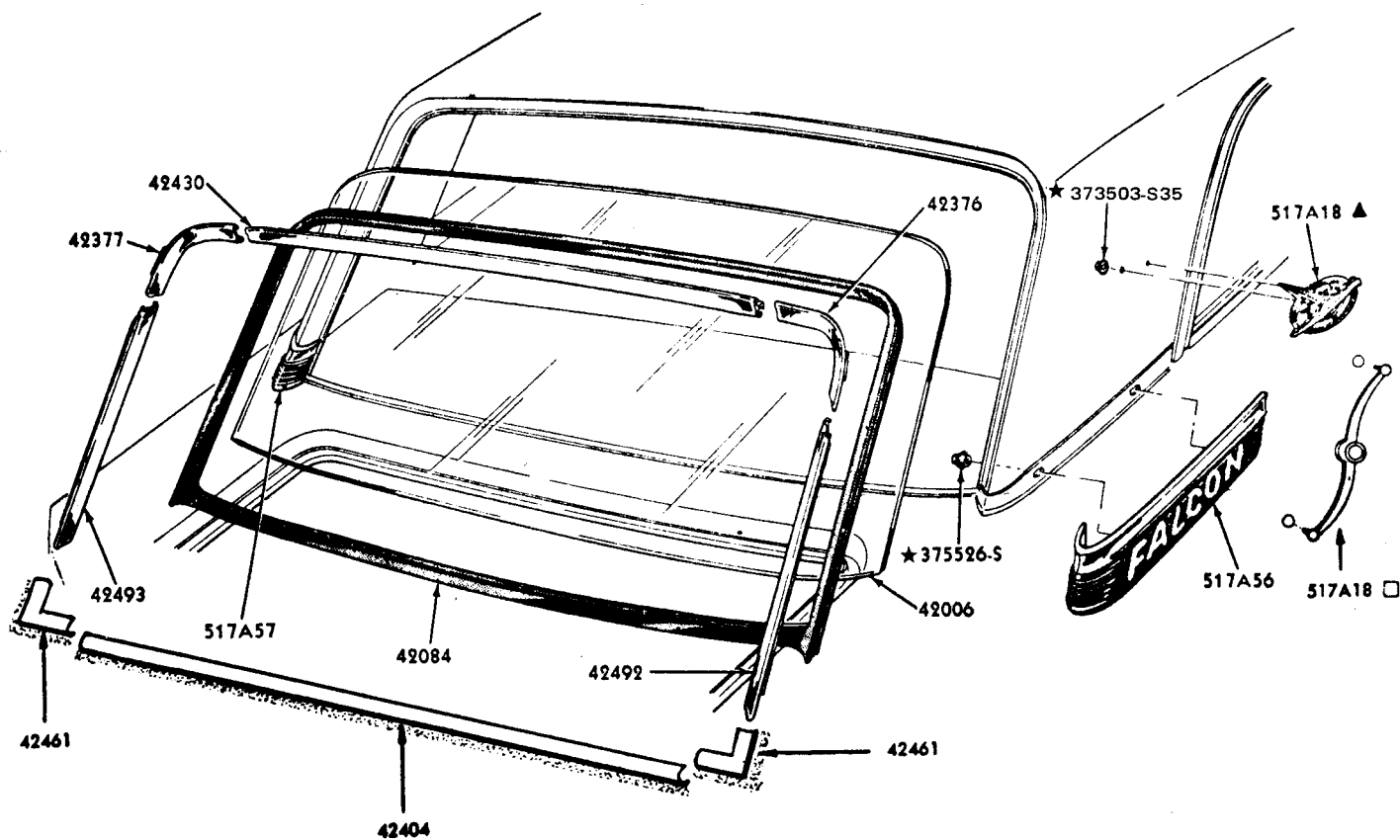

▲ USADO EN 54B-C
□ OPCIONAL EN 54C

**AUTOMOTORES
RIVADAVIA S.A.C.I.**

Av. RIVADAVIA 6109
Tel. 632-5071/79 50 INT.
DEPTO. SERVICIO YERBAL 1578/98 - 1600/98
DEPTO. REPUESTOS YERBAL 1612
1406 - CAPITAL FEDERAL

SU CONCESIONARIO

PIEZAS PARA FALCON - FAIRLANE

**AUTOMOTORES
RIVADAVIA S.A.C.**

Av. RIVADAVIA 6109
Tel. 632-5071 / 79 50 INT.
DEPTO. SERVICIO YERBAL 1578/98 - 1600/06
DEPTO. REPUESTOS YERBAL 1612
1406 - CAPITAL FEDERAL

SU CONCESIONARIO

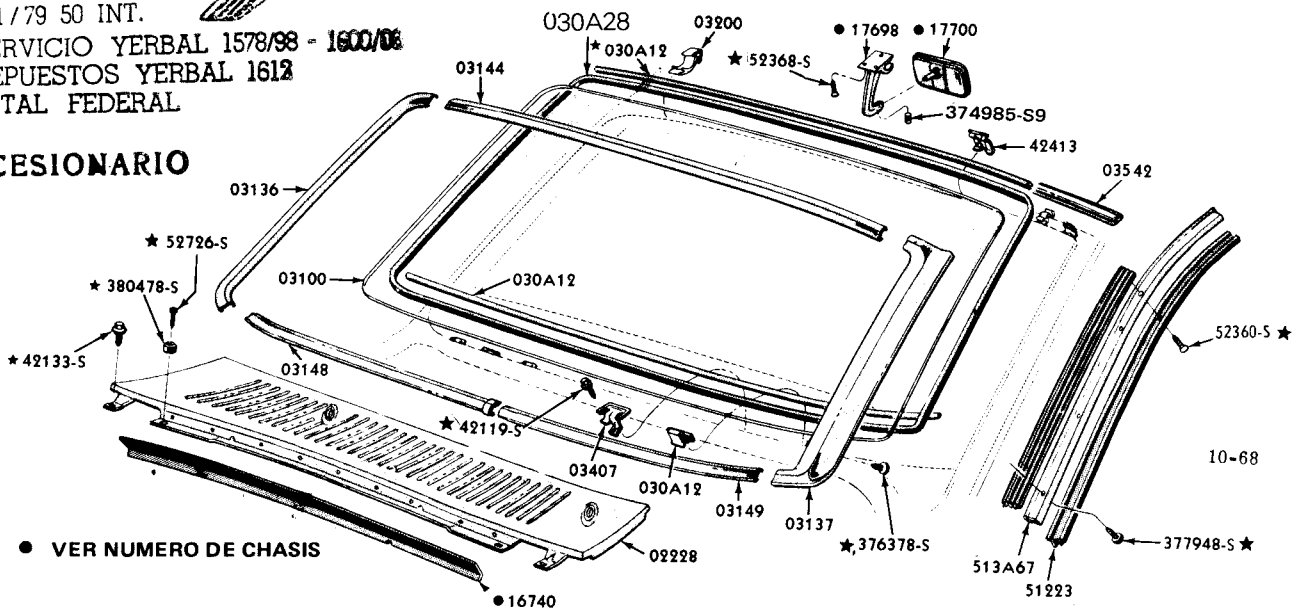

"TÍPICO" PARABRISAS Y PARTES COMPONENTES FAIRLANE 69/82

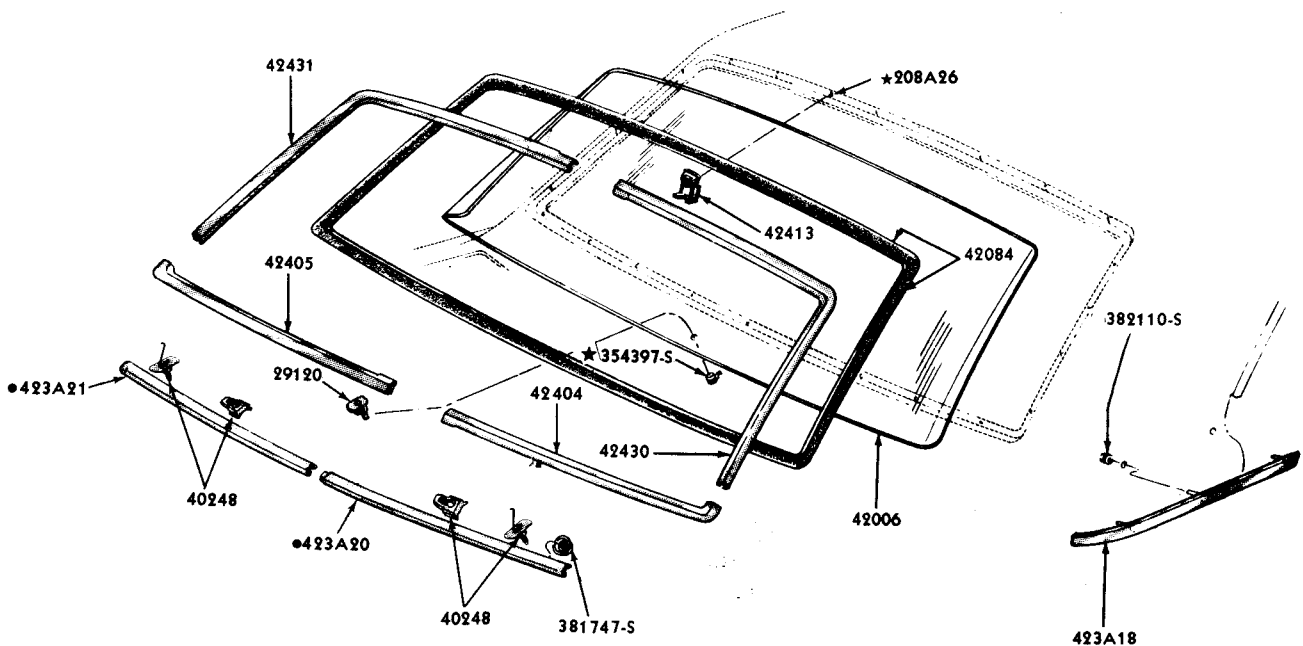

"TÍPICA" LUNETA TRASERA Y COMPONENTES - FAIRLANE 1969/82

PIEZAS PARA FALCON - FAIRLANE

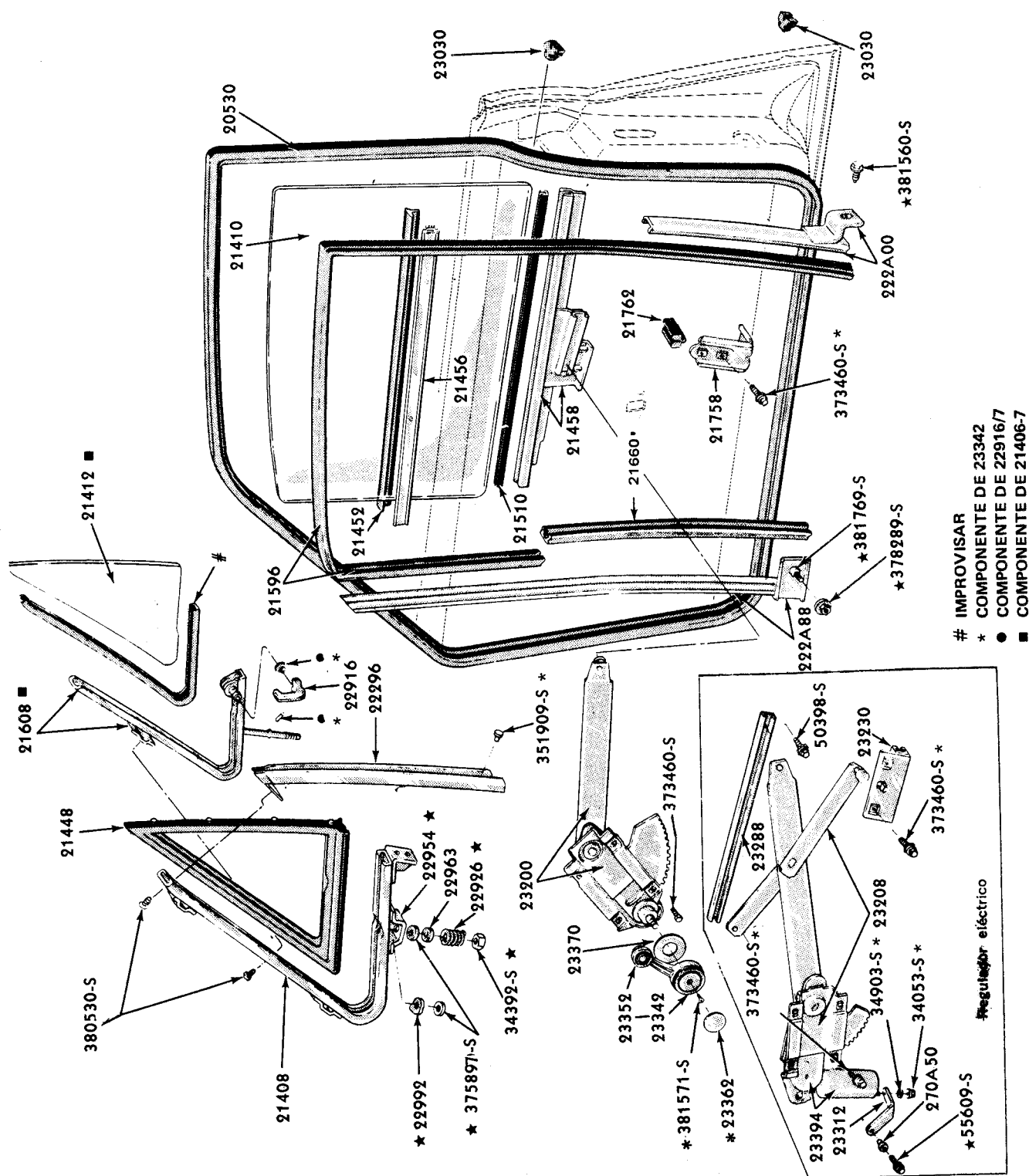

PIEZAS PARA FALCON - FAIRLANE

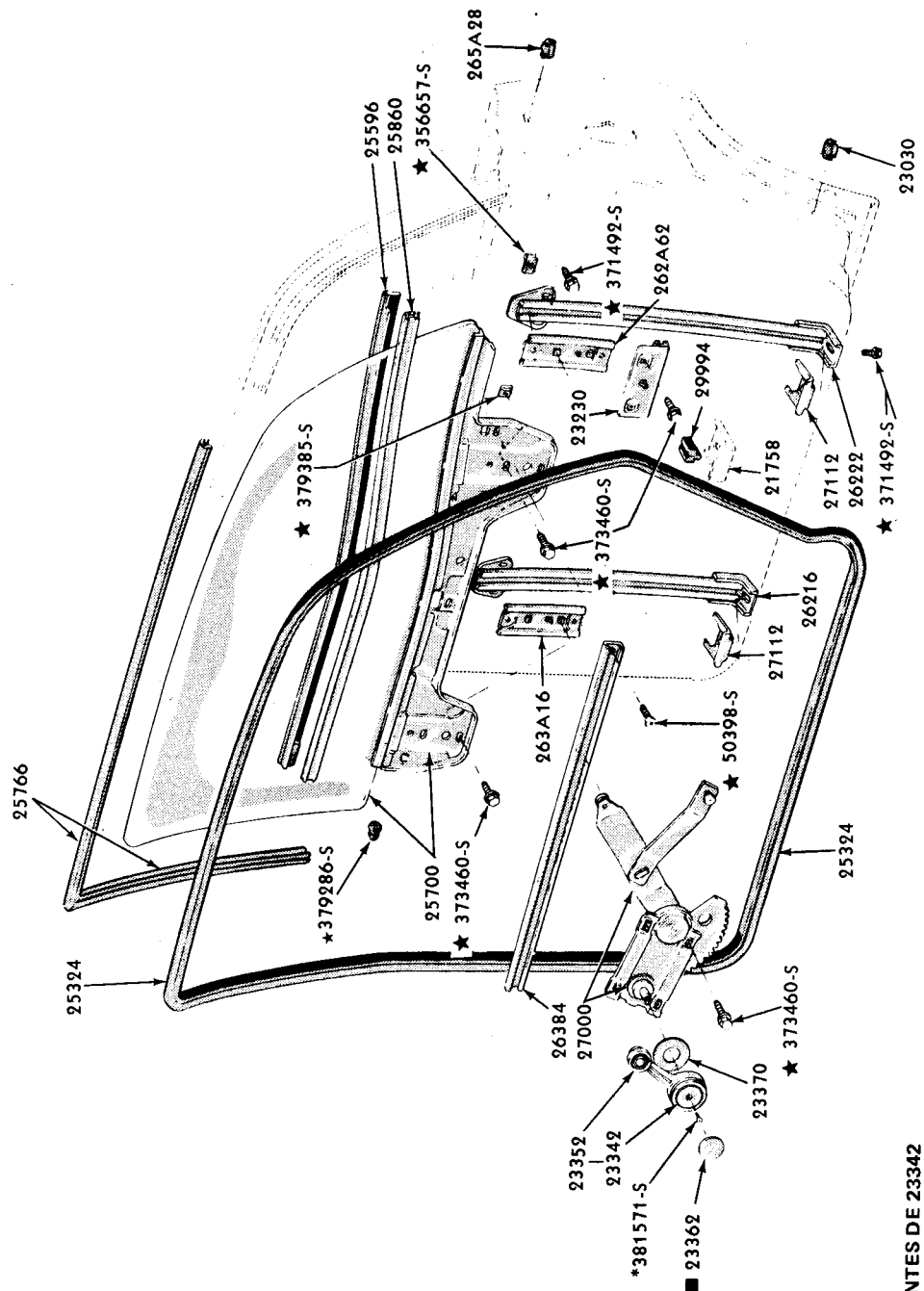

■ COMPONENTES DE 23342

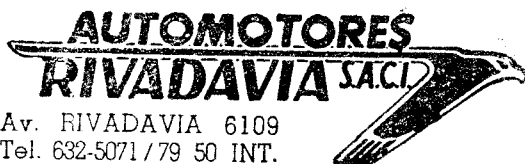

Av. RIVADAVIA 6109

Tel. 632-5071/79 50 INT.

DEPTO. SERVICIO YERBAL 1578/98 - 1800/02

DEPTO. REPUESTOS YERBAL 1612

1406 - CAPITAL FEDERAL

SU CONCESIONARIO

PIEZAS PARA FALCON — FAIRLANE

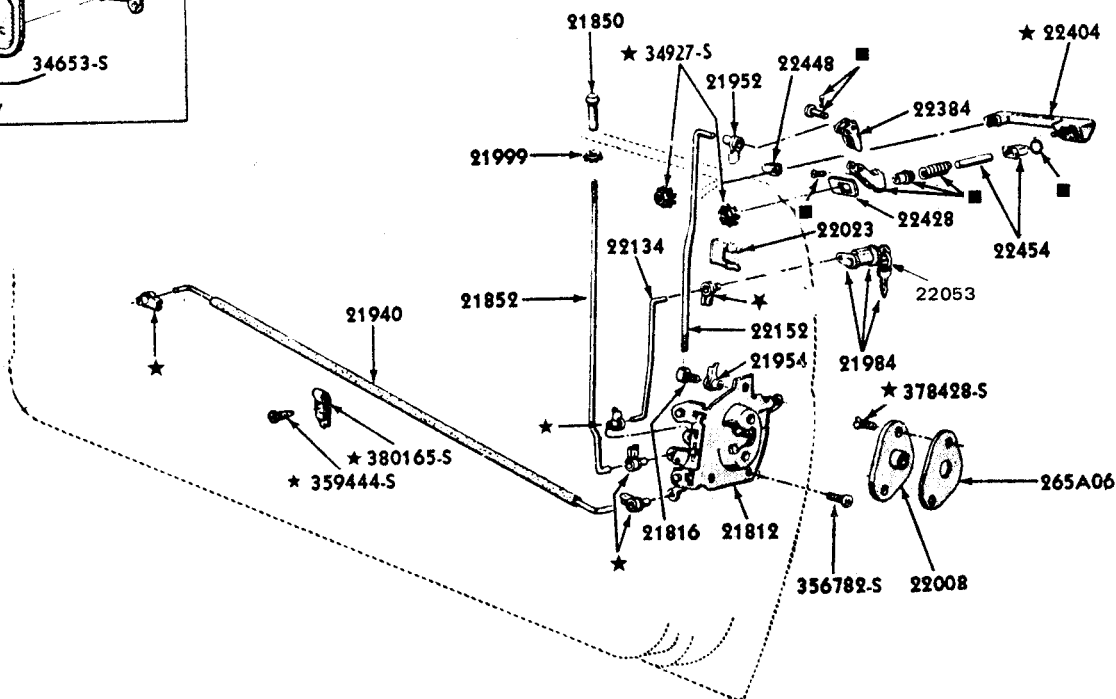
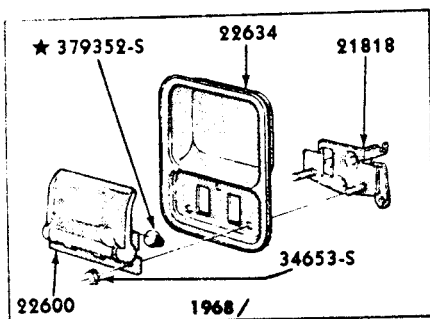

■ Incluido en 22454

**AUTOMOTORES
RIVADAVIA S.A.C.I.**

Av. RIVADAVIA 6109
Tel. 632-5071 / 79 50 INT.
DEPTO. SERVICIO YERBAL 1578/98 - 1000/08
DEPTO. REPUESTOS YERBAL 1612
1406 - CAPITAL FEDERAL

SU CONCESIONARIO

PIEZAS PARA FALCON - FAIRLANE

**AUTOMOTORES
RIVADAVIA S.A.C.I.**

Av. RIVADAVIA 6109
Tel. 632-5071 / 79 50 INT.

DEPTO. SERVICIO YERBAL 1578/98 - 1600/08
DEPTO. REPUESTOS YERBAL 1612
1406 - CAPITAL FEDERAL

SU CONCESIONARIO

■ EN CONJUNTO CON 26602

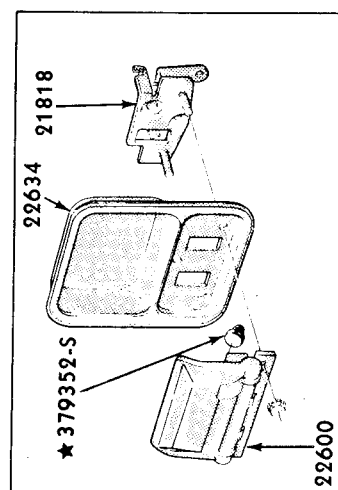
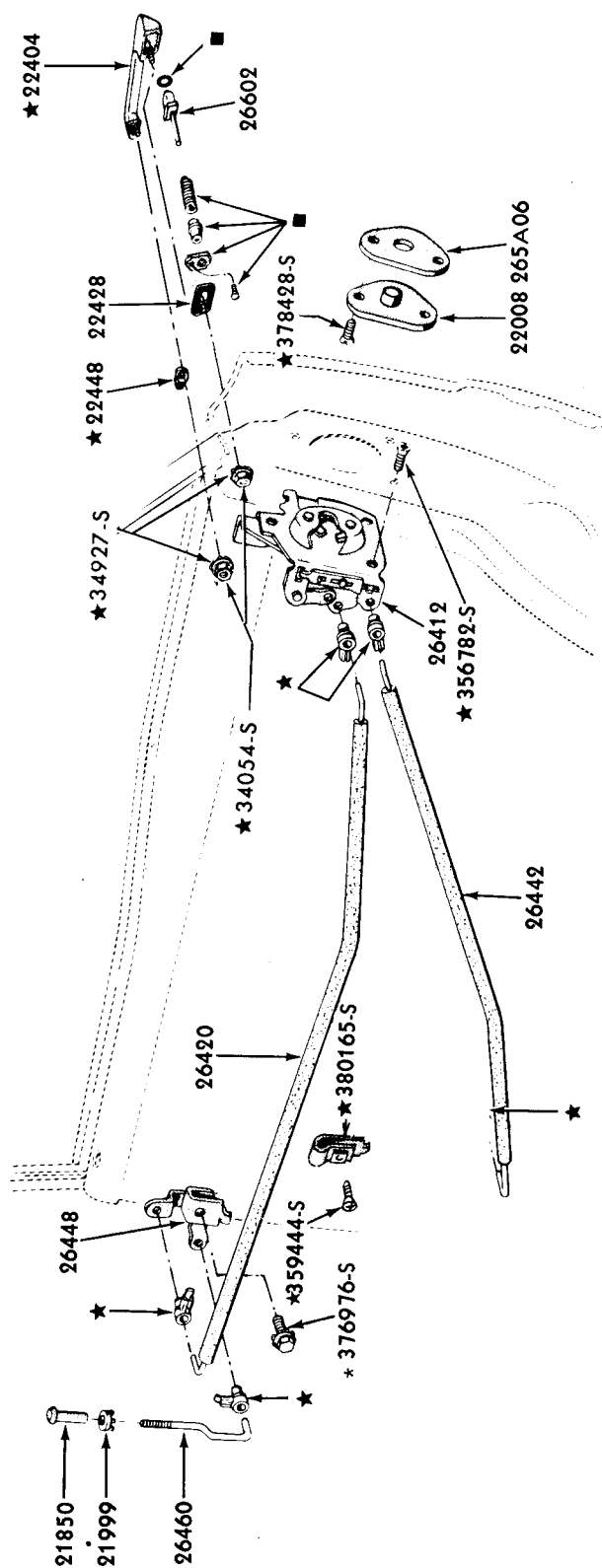

PIEZAS PARA FALCON - FAIRLANE

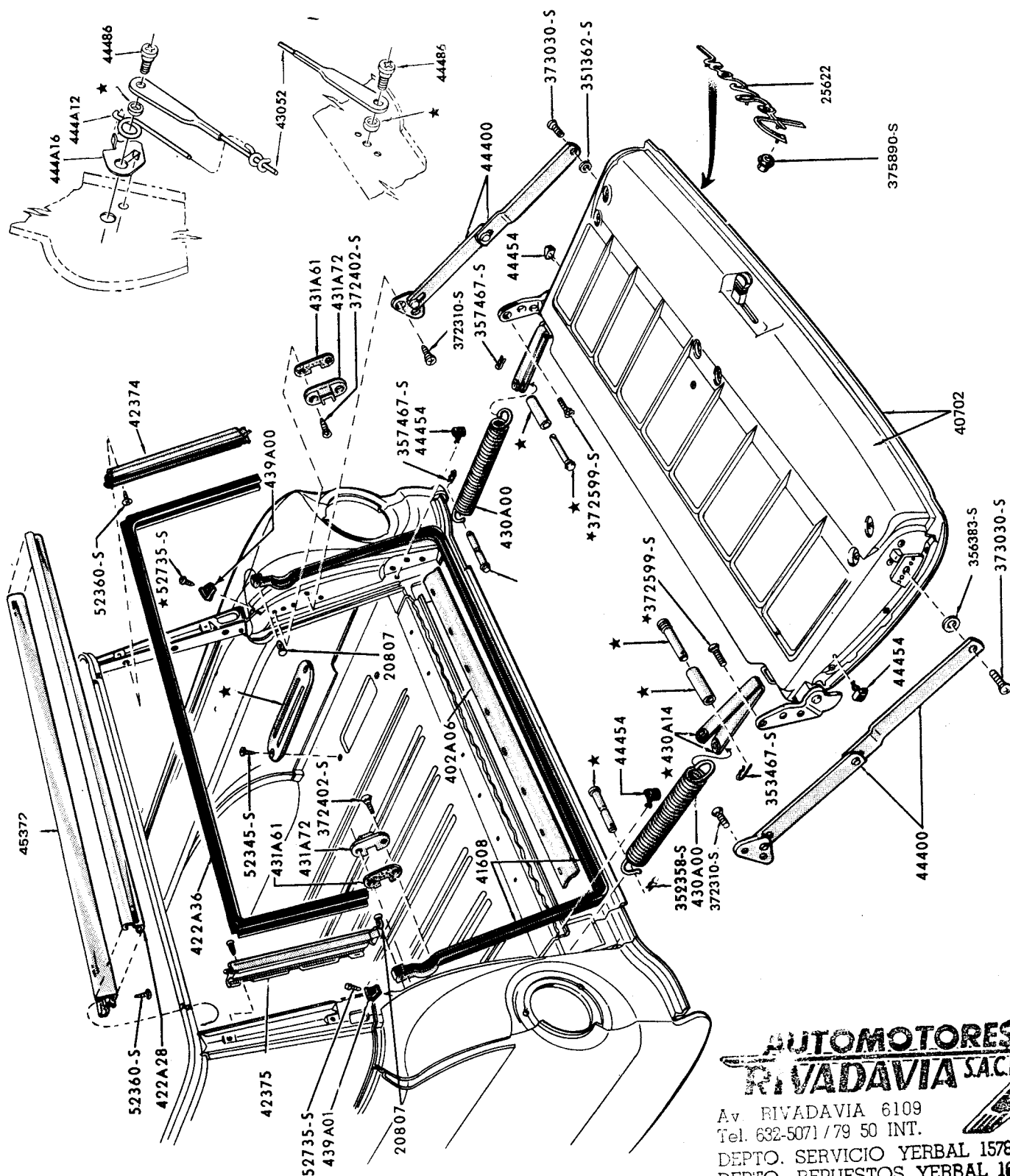

**AUTOMOTORES
RIVADAVIA S.A.C.I.**

Av. RIVADAVIA 6109
Tel. 632-5071 / 79 50 INT.

DEPTO. SERVICIO YERBAL 1578/98 - 160
DEPTO. REPUESTOS YERBAL 1612
1406 - CAPITAL FEDERAL

SU CONCESIONARIO

PIEZAS PARA FALCON - FAIRLANE

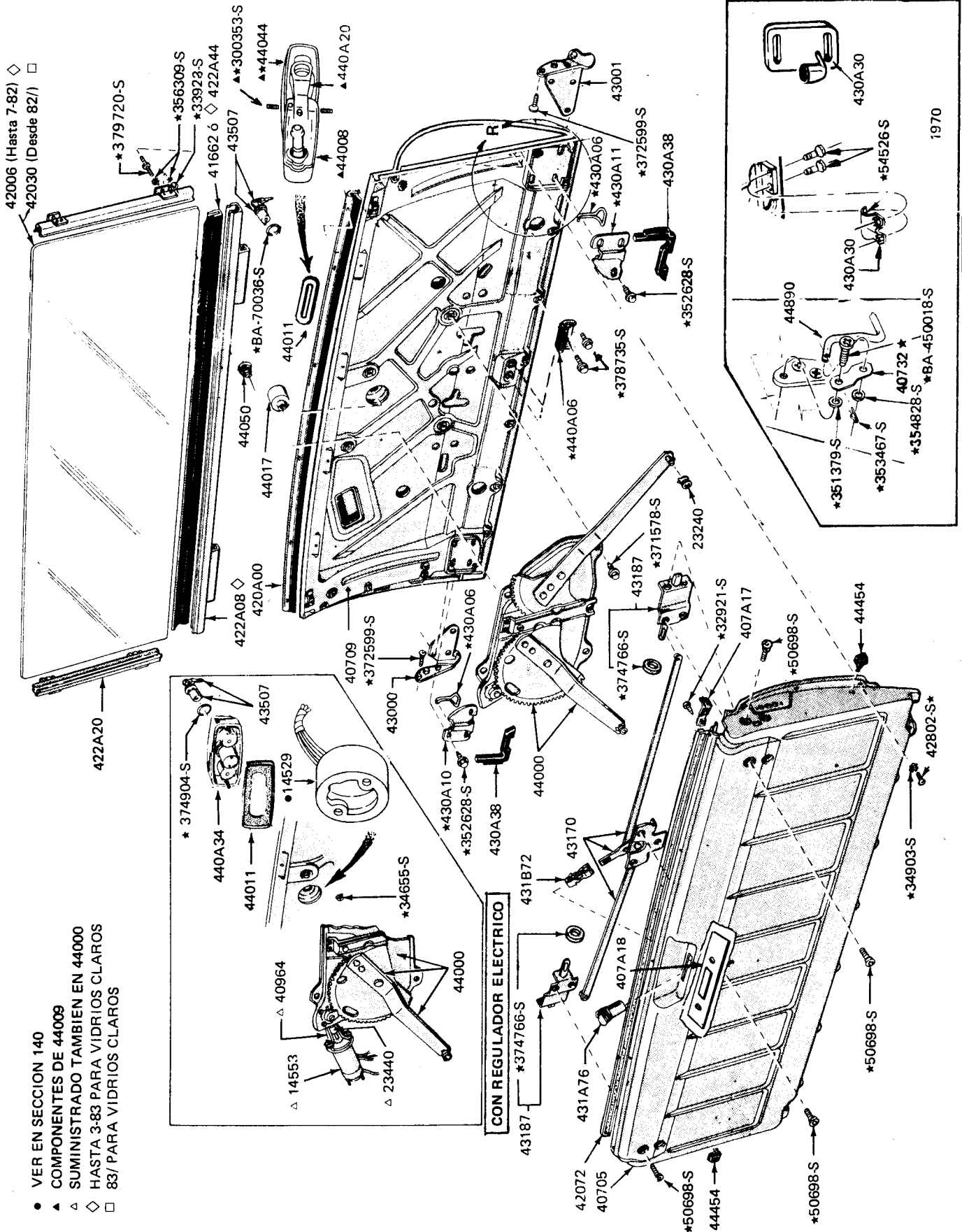

- VER EN SECCION 140
- ▲ COMPONENTES DE 44009
- △ SUMINISTRADO TAMBIEN EN 44000
- ◇ HASTA 3-83 PARA VIDRIOS CLAROS
- 83/ PARA VIDRIOS CLAROS

PIEZAS PARA FALCON - FAIRLANE

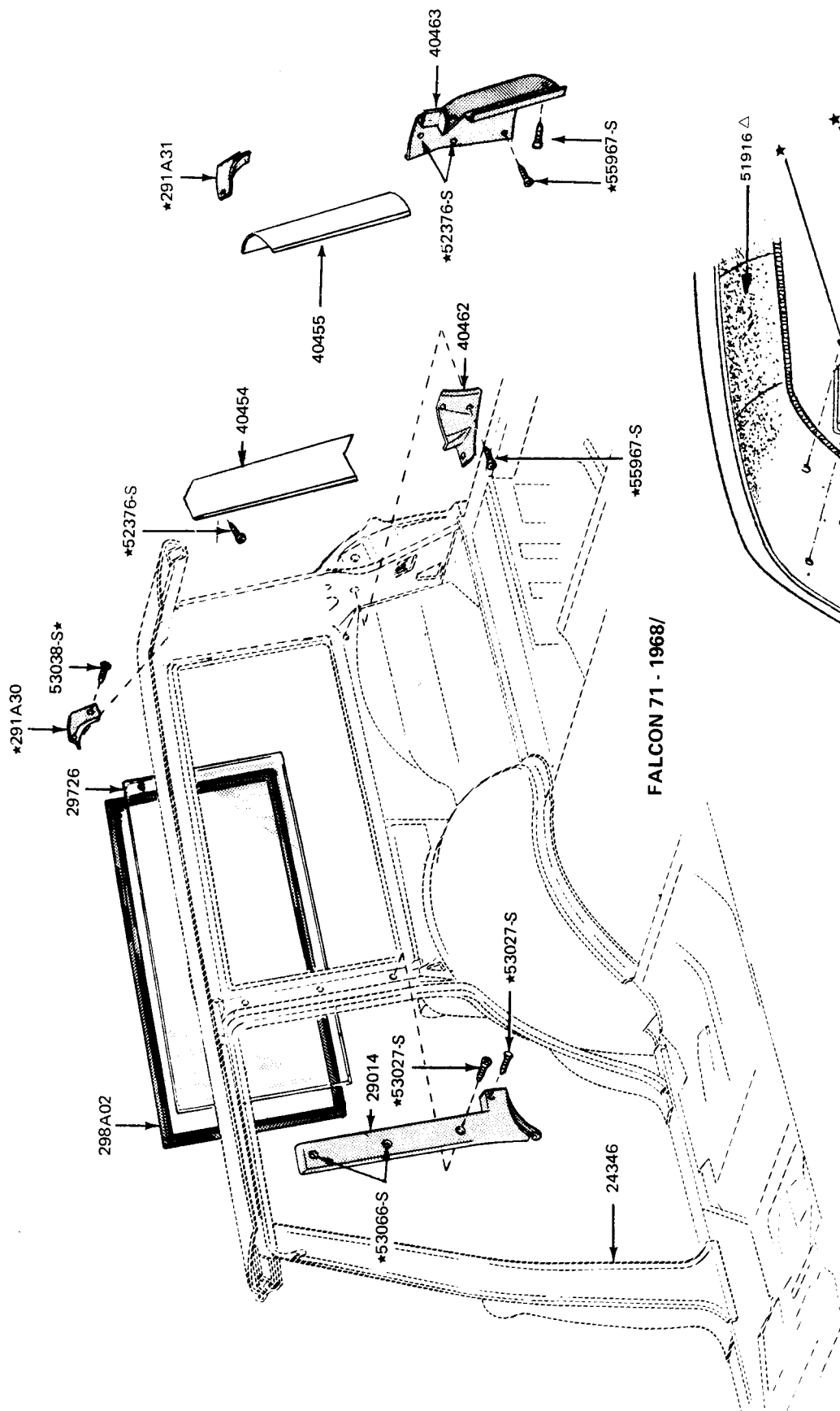

FALCON 71 - 1968/

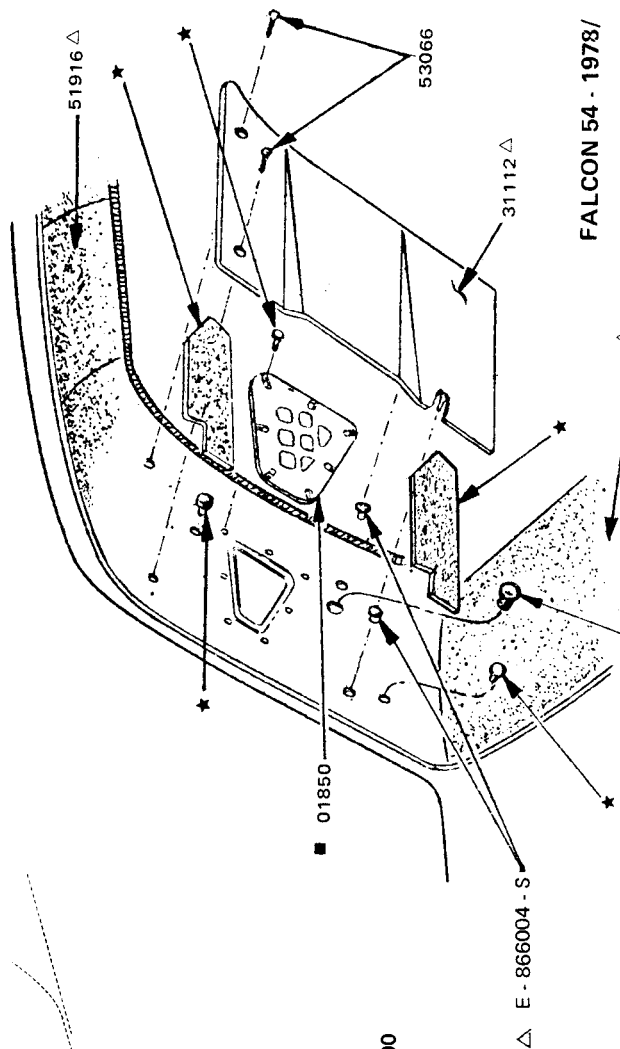

FALCON 54 - 1978/

Δ PIEZAS MOSTRADAS EN LA SECCION 02000
 ■ VALVULA DE VENTILACION PILAR "C"

PIEZAS PARA FALCON – FAIRLANE

UTOMOTORES
VADAVIA S.A.C.I.

VADAVIA 6109
 5071/79 50 INT.

SERVICIO YERBAL 1578/98 - 1800/02

REPUESTOS YERBAL 1812

CAPITAL FEDERAL

NCESIONARIO

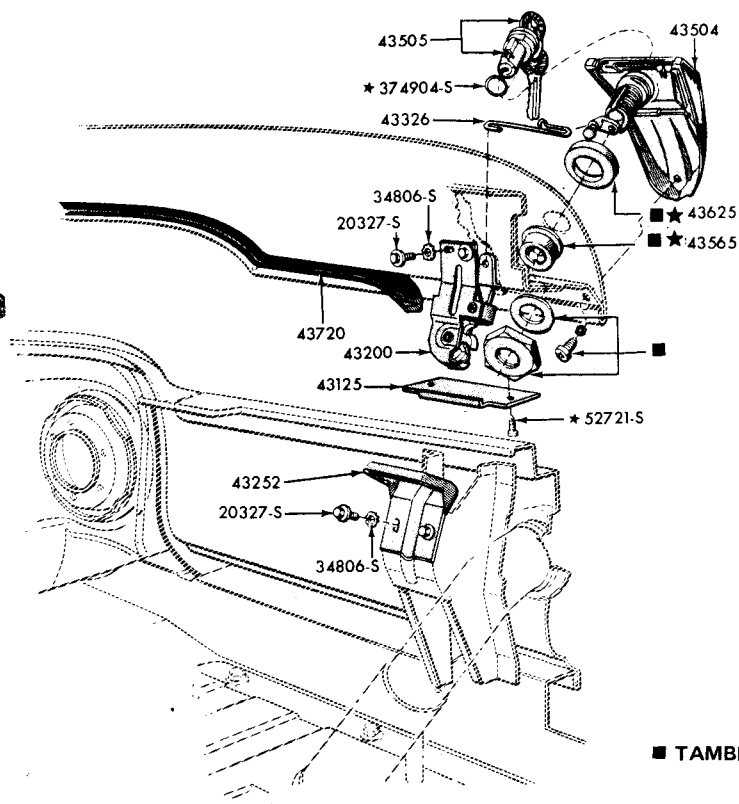

CERRADURA BAUL Y PARTES COMPONENTES - FALCON 1962/

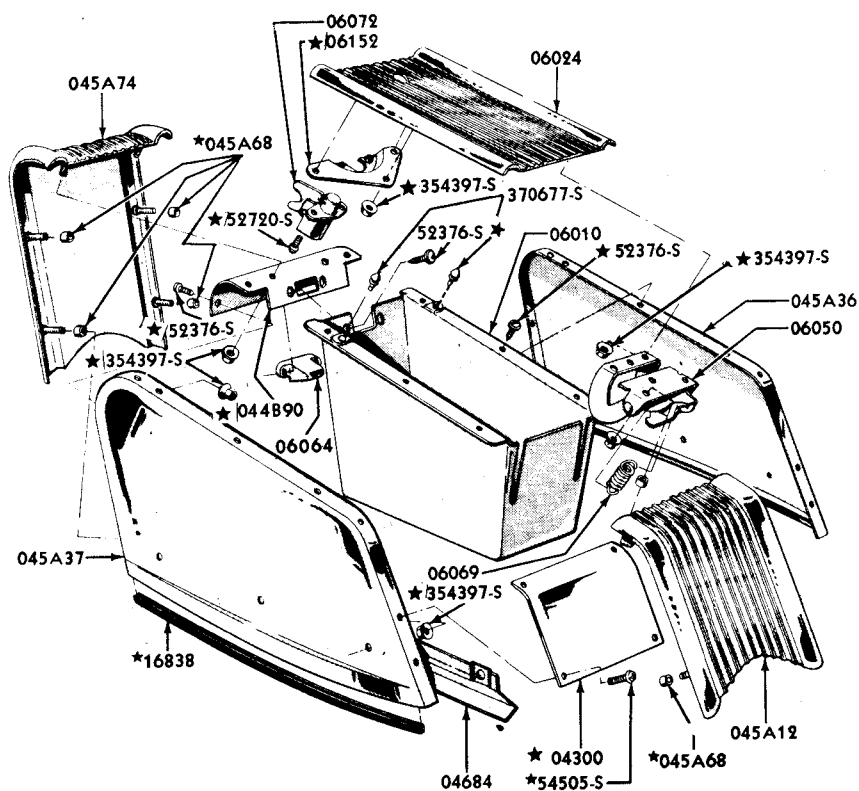

PIEZAS PARA FALCON – FAIRLANE

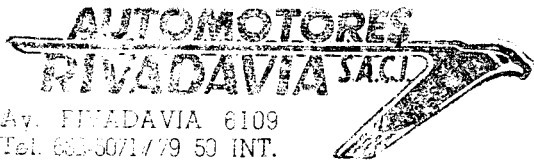

Av. RIVADAVIA 6109
Tel. 633-50/1779 50 INT.
DEPTO. SERVICIO YERBAL 1578/98 - 1602/98
DEPTO. REPUESTOS YERBAL 1612
1406 - CAPITAL FEDERAL

SU CONCESIONARIO

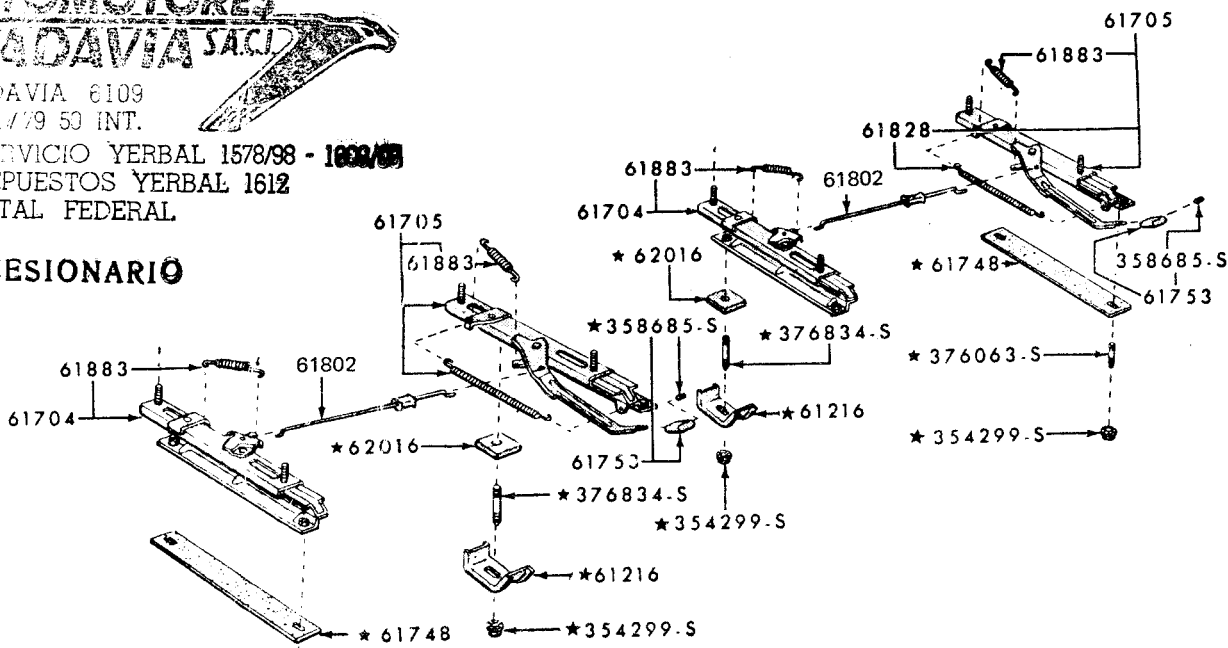

"TÍPICA" CORREDERAS ASIENTOS DELANTEROS - BUTACA

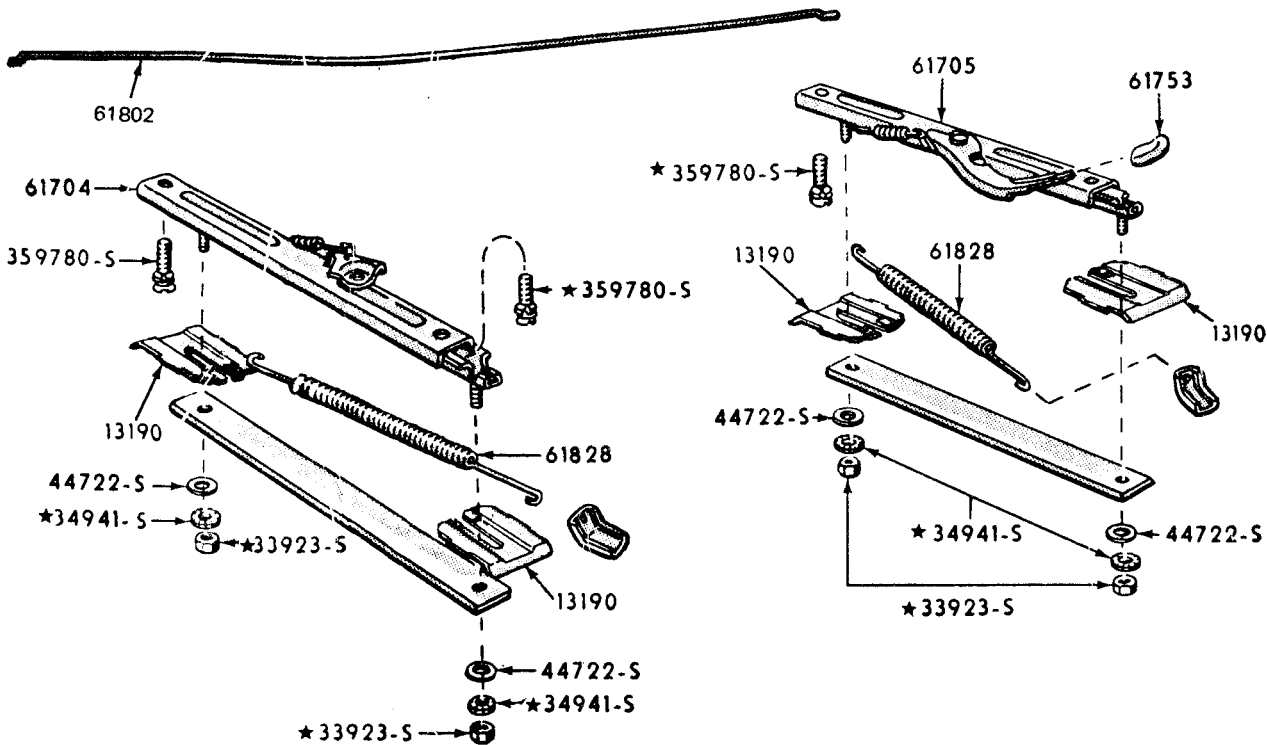

ENTERIZO

"TÍPICA" CORREDERA ASIENTO DELANTERO - ENTERIZO

PIEZAS PARA FALCON - FAIRLANE

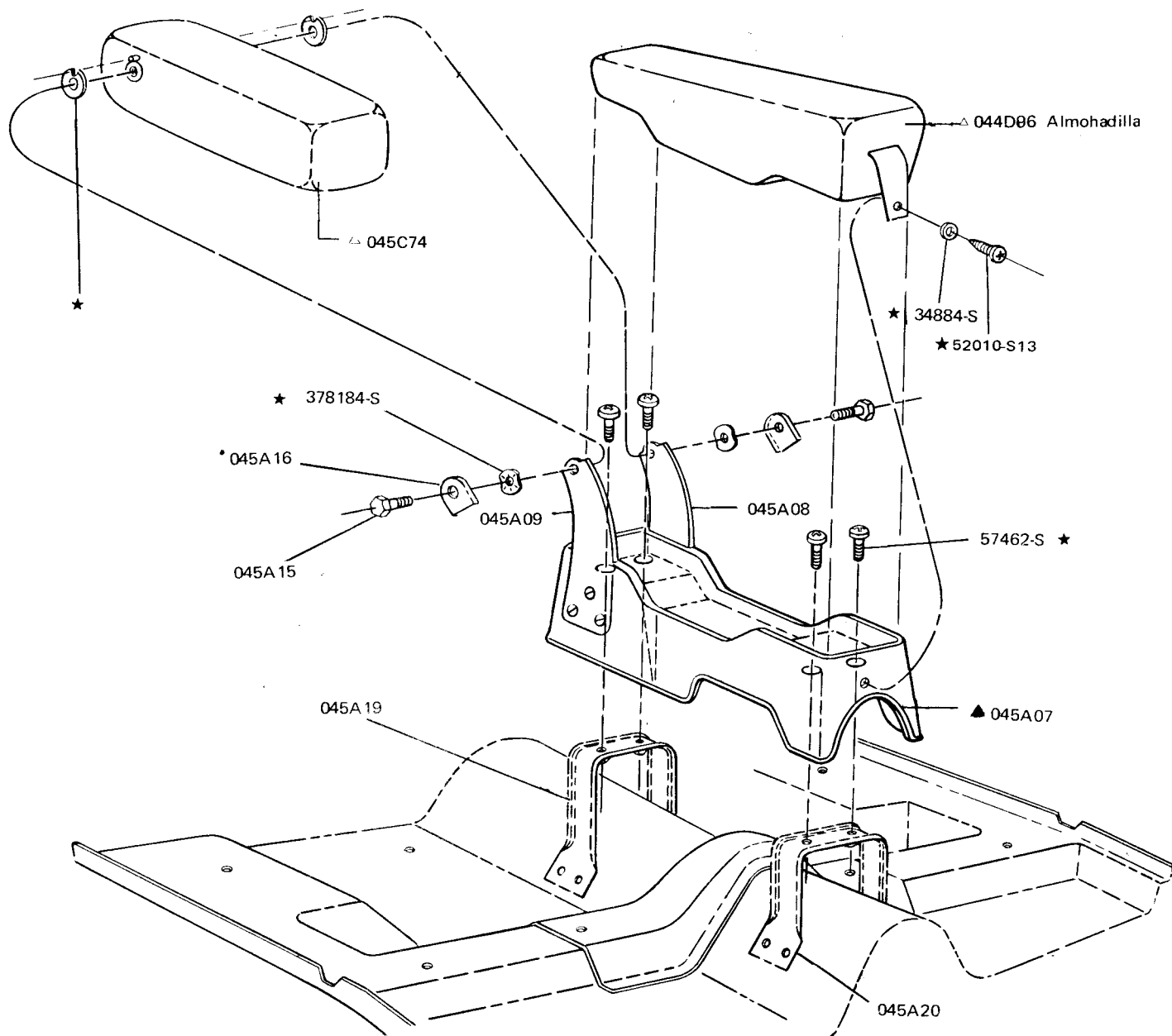

△ Tapizados de almohadillas, suministrados solamente en conjunto 672Y45 - Ver Sección 02000.

▲ Suministrado solamente en 045A06 Consola conj.

**AUTOMOTORES
RIVADAVIA S.A.**
Av. RIVADAVIA 6109
Tel. 632-5071/79 50 INT.
DEPTO. SERVICIO YERBAL 1578/98 - 1800/98
DEPTO. REPUESTOS YERBAL 1812
1406 - CAPITAL FEDERAL

SU CONCESIONARIO

PIEZAS PARA FALCON – FAIRLANE

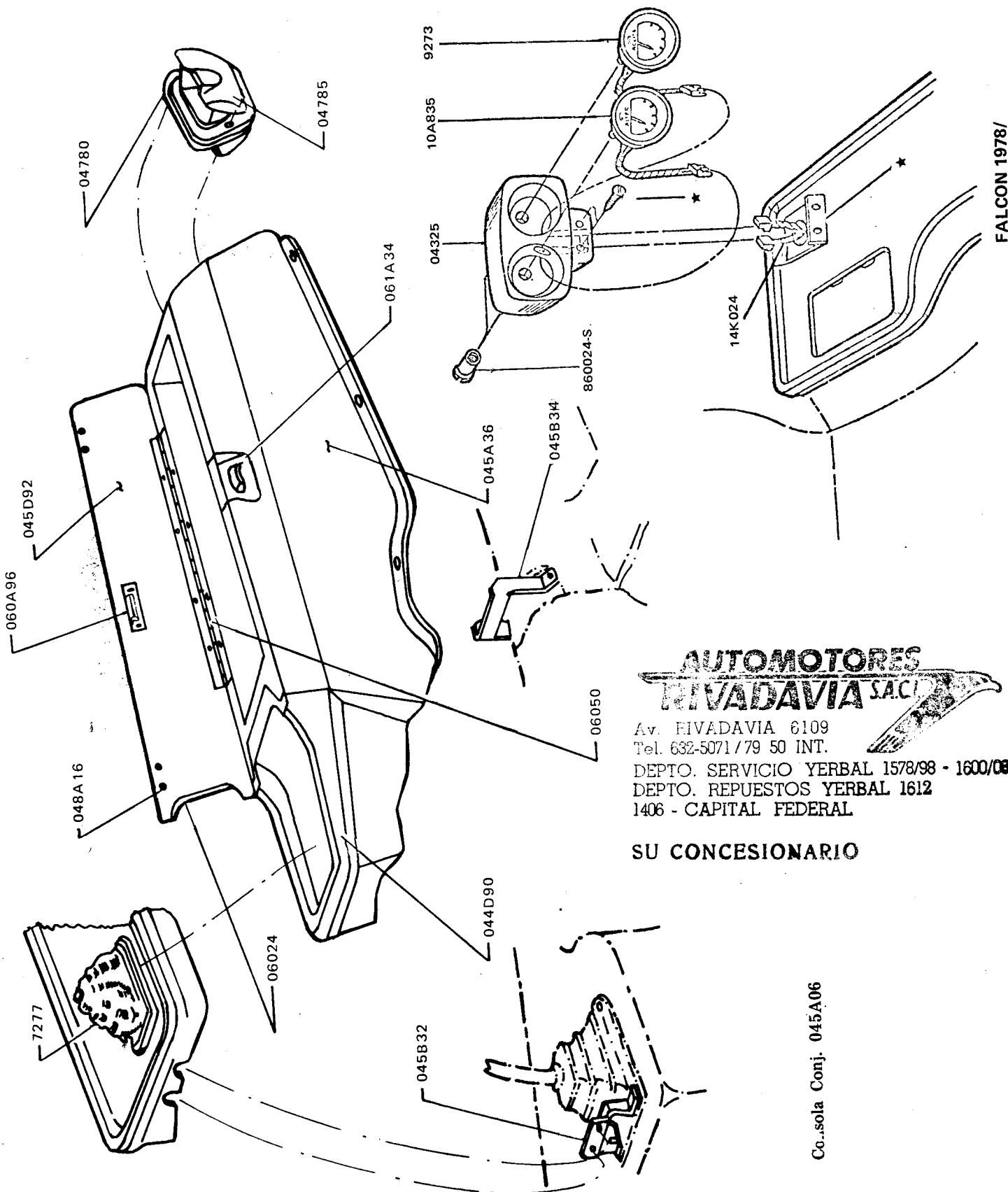

FALCON 1978/

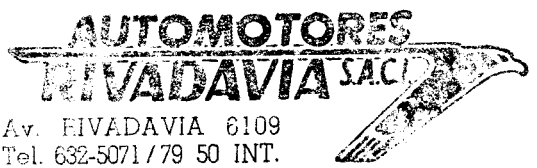

Av. RIVADAVIA 6109
Tel. 632-5071/79 50 INT.
DEPTO. SERVICIO YERBAL 1578/98 - 1600/08
DEPTO. REPUESTOS YERBAL 1612
1406 - CAPITAL FEDERAL

SU CONCESIONARIO

Co..sola Conj. 045A06

PIEZAS PARA FALCON — FAIRLANE

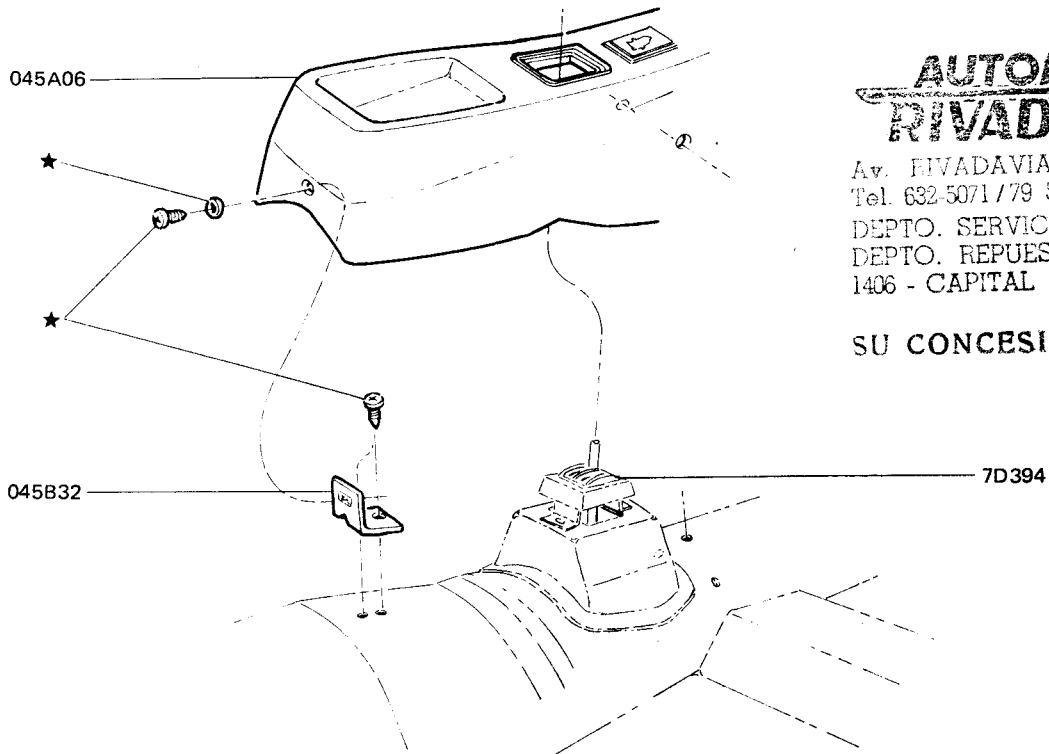

CAJA AUTOMATICA

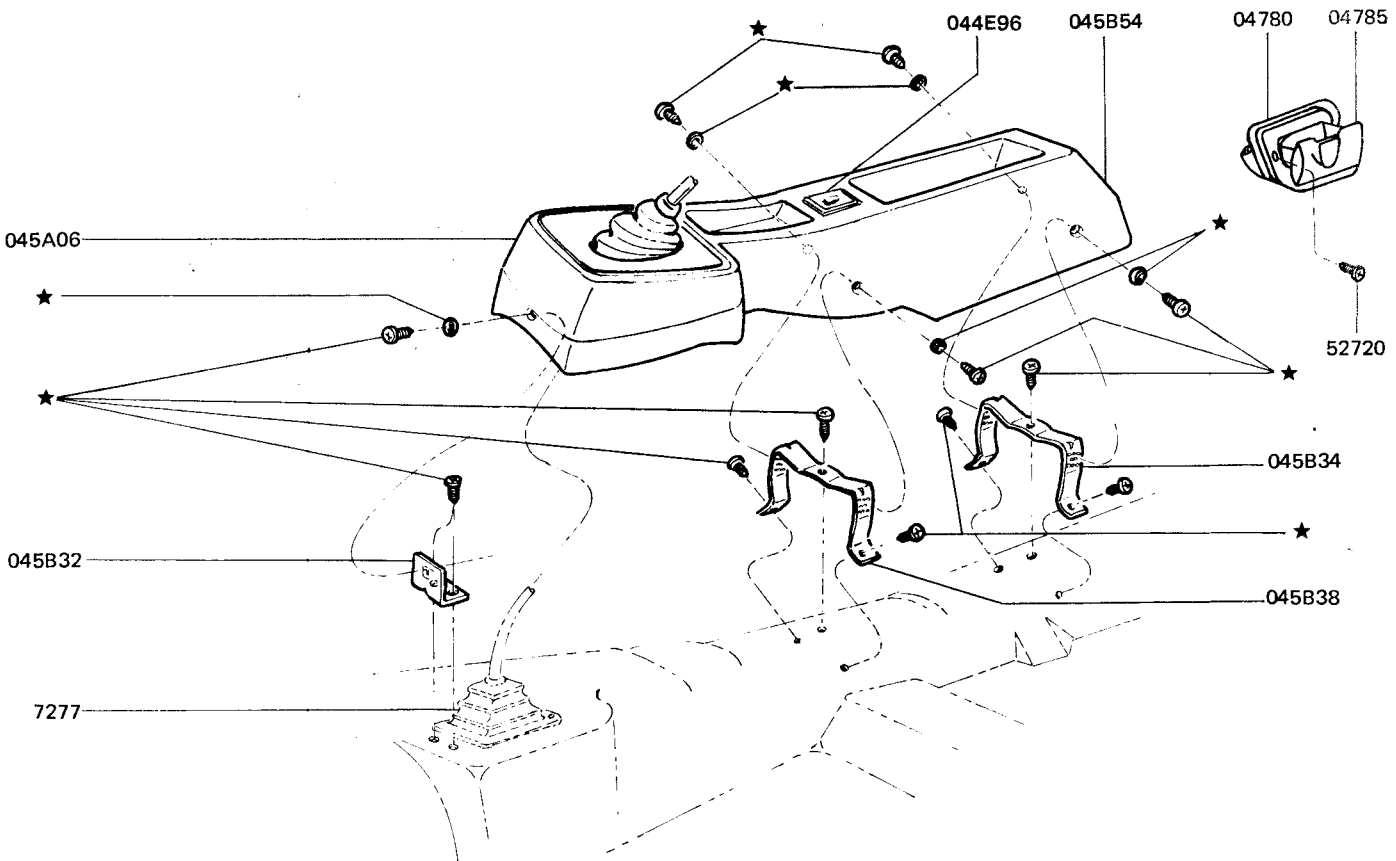

CAJA MANUAL



Av. RIVADAVIA 6109
Tel. 632-5071 / 79 50 INT.
DEPTO. SERVICIO YERBAL 1578/99 - 1600/08
DEPTO. REPUESTOS YERBAL 1612
1406 - CAPITAL FEDERAL

SU CONCESIONARIO

PIEZAS PARA FALCON — FAIRLANE

**AUTOMOTORES
RIVADAVIA S.A.C.I.**

Av. RIVADAVIA 6109
Tel. 632-5071/79 50 INT.
DEPTO. SERVICIO YERBAL 1578/98 - 1600/09
DEPTO. REPUESTOS YERBAL 1612
1406 - CAPITAL FEDERAL

SU CONCESIONARIO

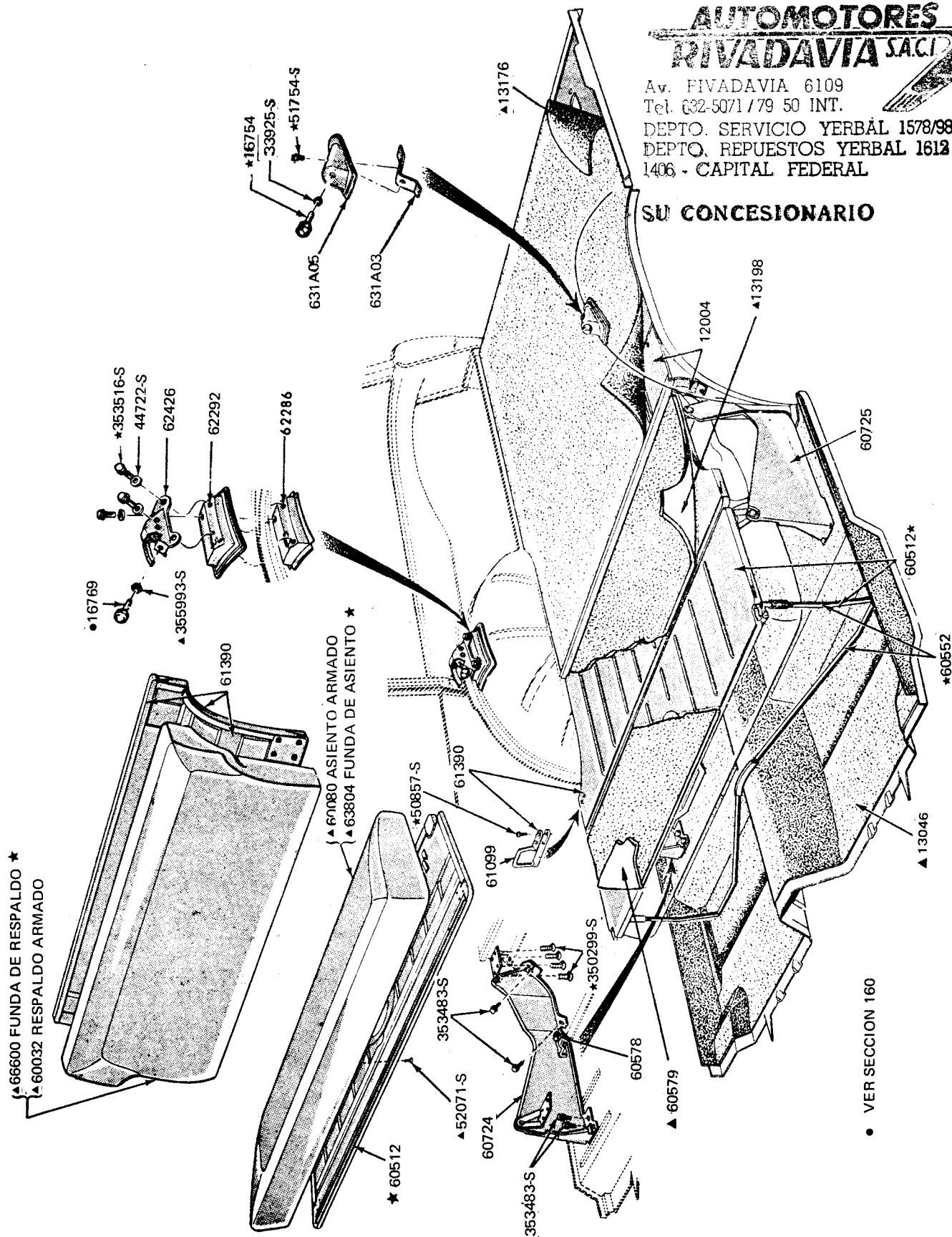

• VER SECCION 160

PIEZAS PARA FALCON — FAIRLANE

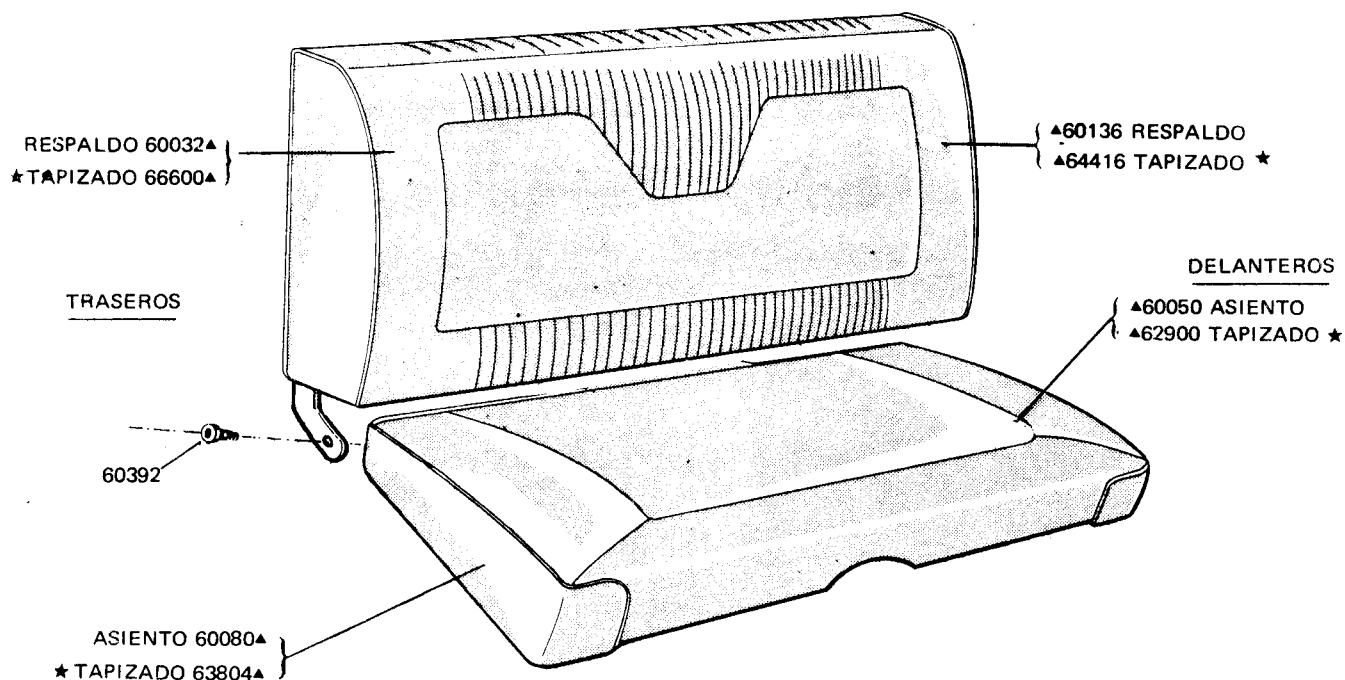

●Incluye el tapizado de apoyabrazos 672Y46

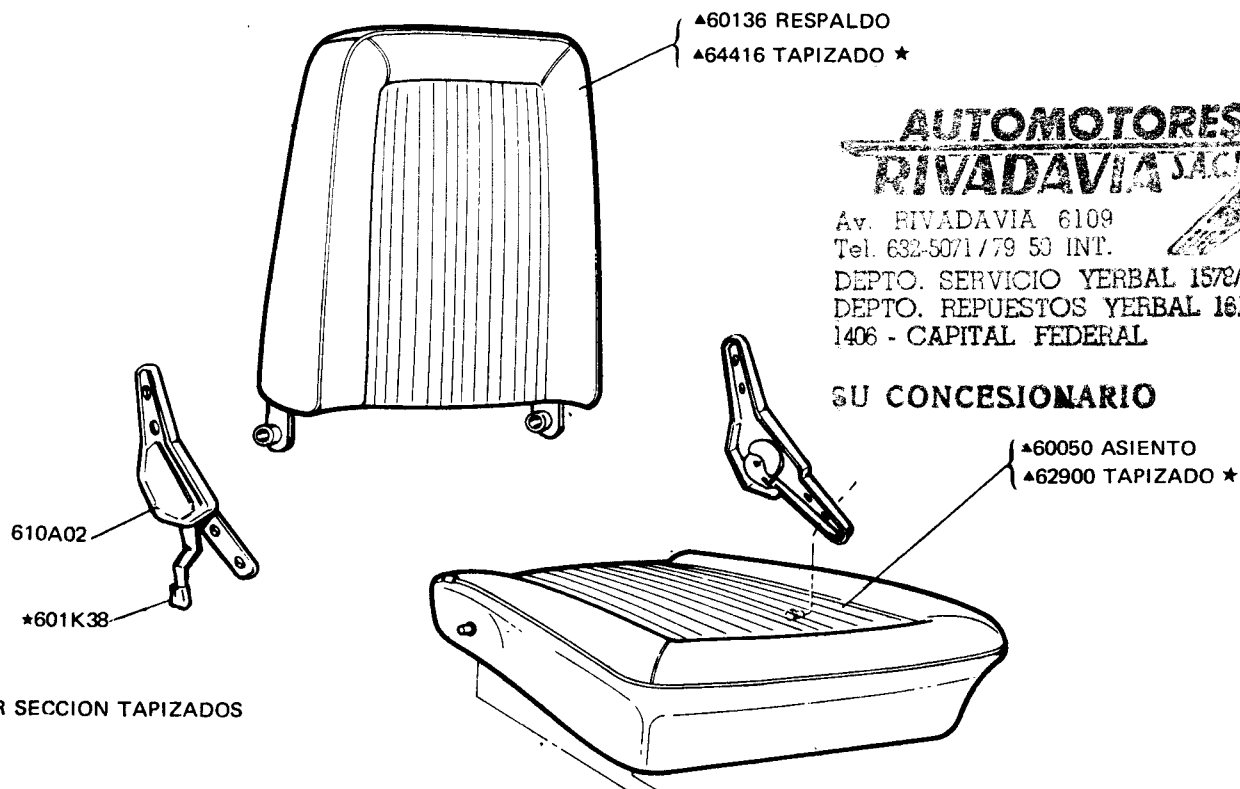

**AUTOMOTORES
RIVADAVIA S.A.**

Av. RIVADAVIA 6109
Tel. 632-5071/79 53 INT.
DEPTO. SERVICIO YERBAL 1572/98 - 1600/98
DEPTO. REPUESTOS YERBAL 1612
1406 - CAPITAL FEDERAL

SU CONCESIONARIO

▲ VER SECCION TAPIZADOS

PIEZAS PARA FALCON - FAIRLANE

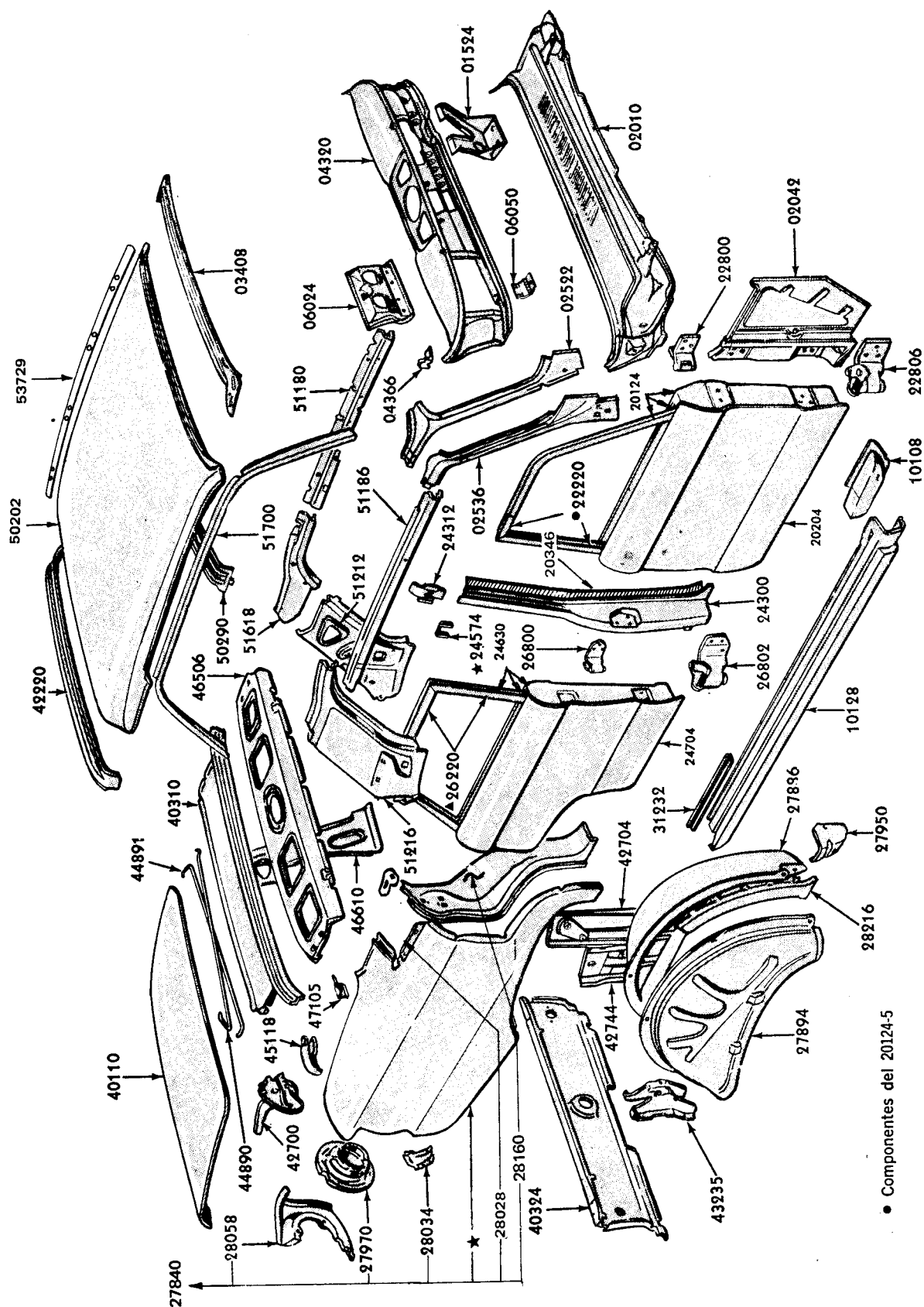

• Componentes del 20124-5

△ Componentes del 24630-1

PIEZAS PARA FALCON – FAIRLANE

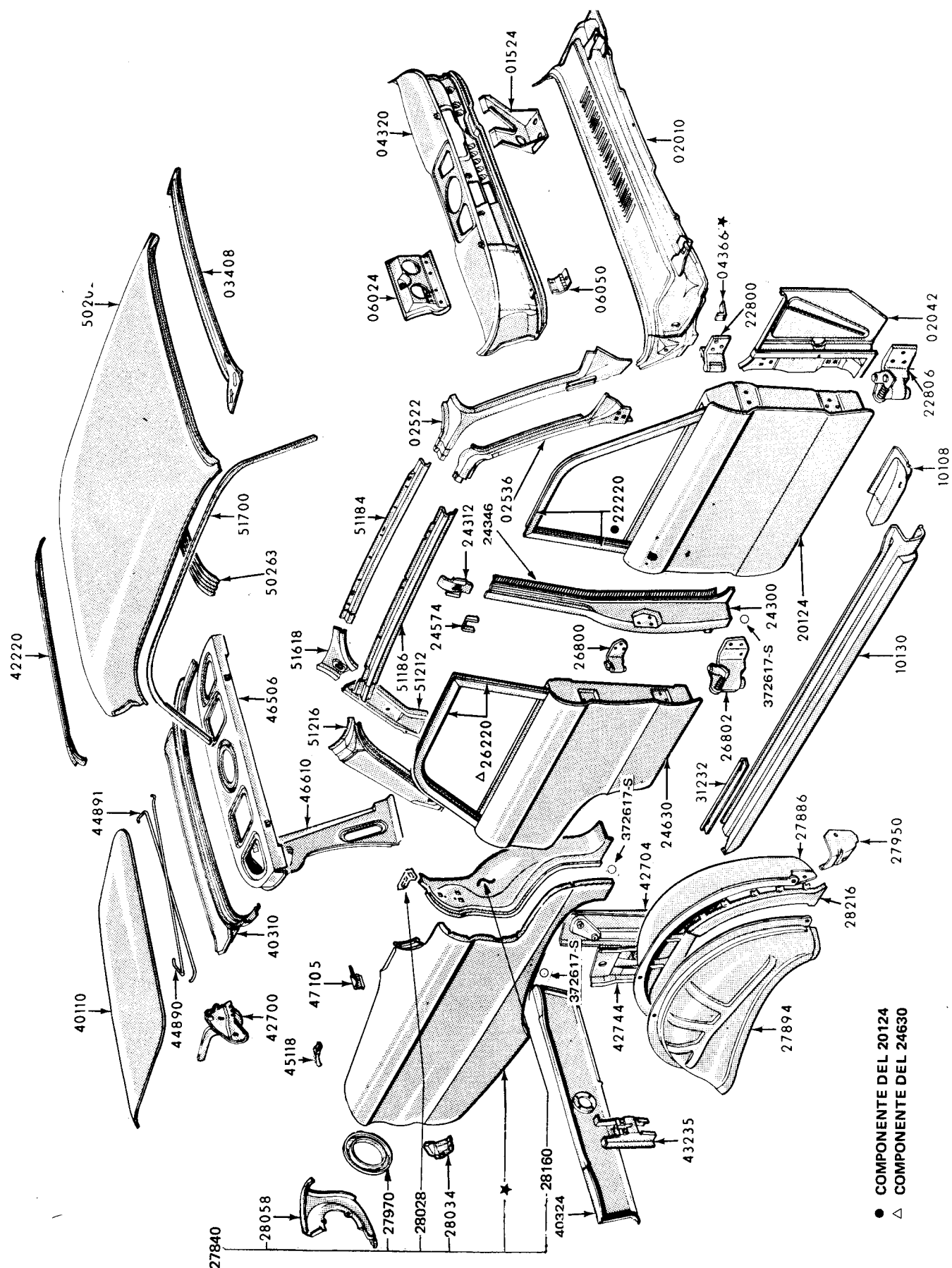

PIEZAS PARA FALCON - FAIRLANE

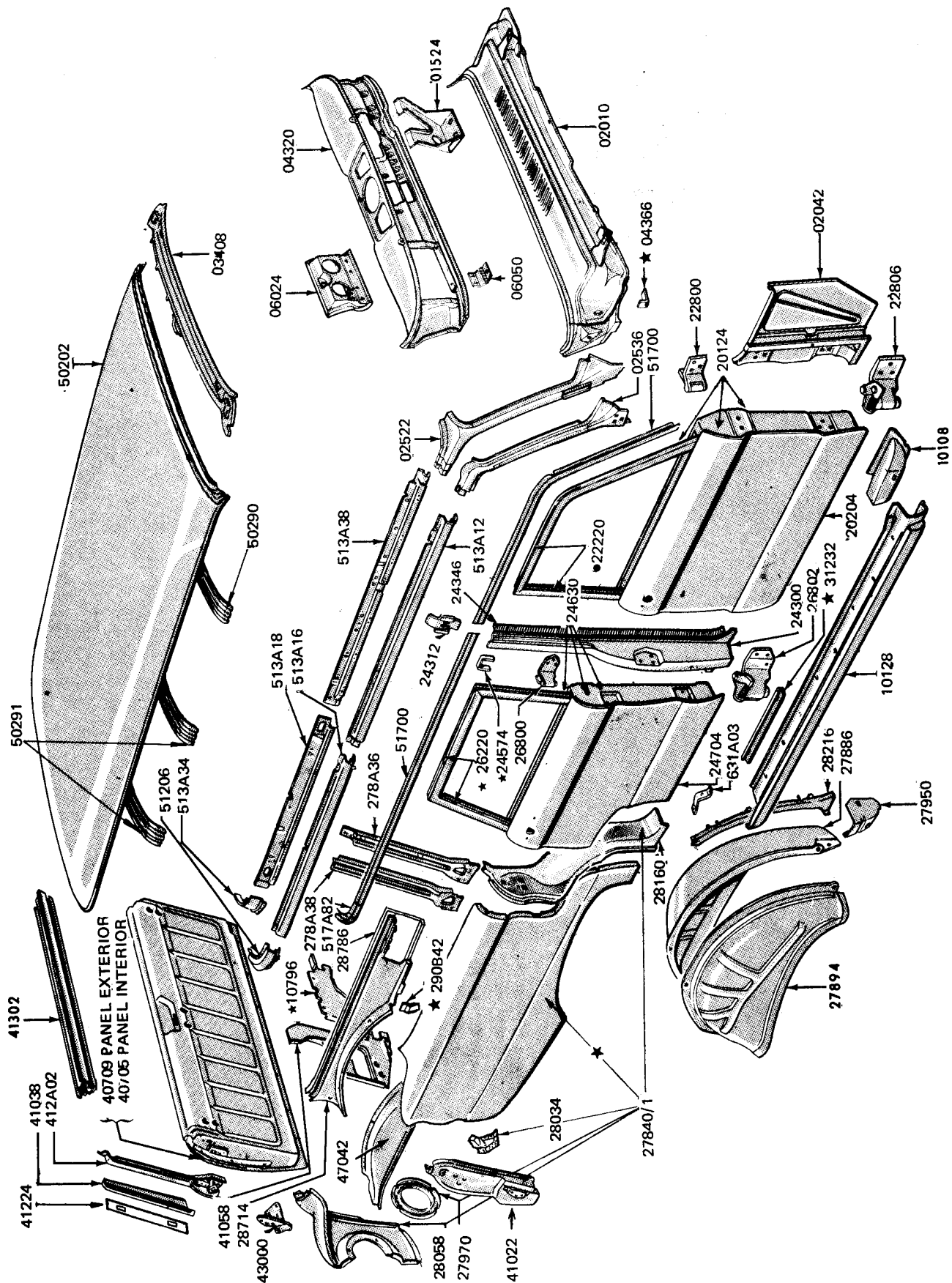

• COMPONENTE DEL 20124

PIEZAS PARA FALCON — FAIRLANE

**AUTOMOTORES
RIVADAVIA S.A.C.I.**

Av. RIVADAVIA 6109

Tel. 632-5071/79 50 INT.

DEPTO. SERVICIO YERBAL 1578/98 - 1000/00

DEPTO. REPUESTOS YERBAL 1612

1406 - CAPITAL FEDERAL

SU CONCESIONARIO

CAJA HUMMER 82/

CAJA AUTOMATICA 82/

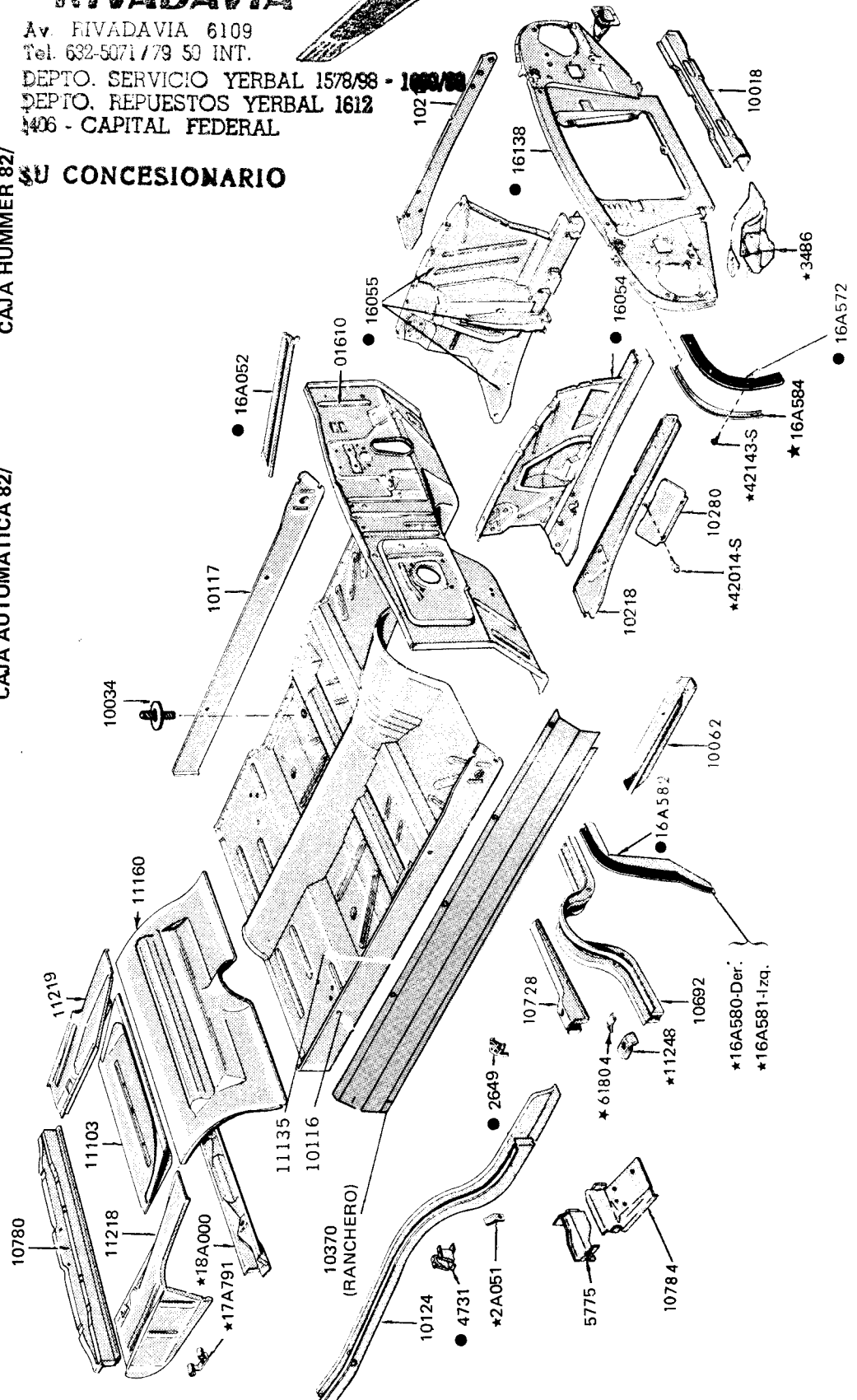
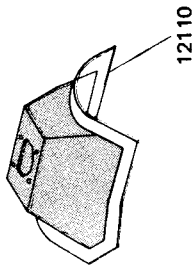
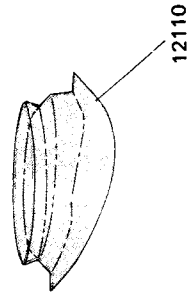

● Ver Números de Chasis

PIEZAS PARA FALCON – FAIRLANE

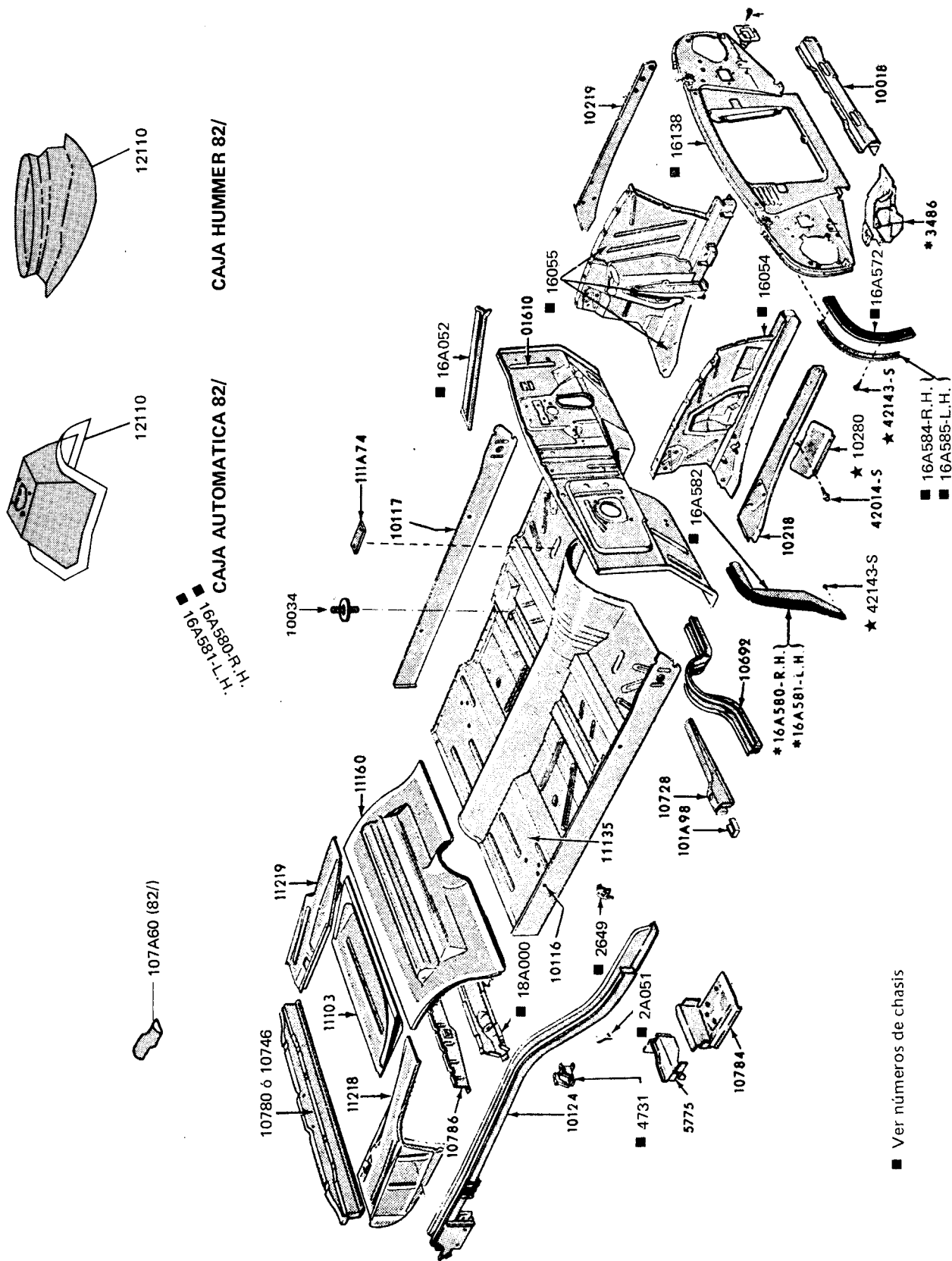

■ Ver números de chasis

**AUTOMOTORES
RIVADAVIA S.A.C.I.**

Tel. 632-5071 / 79 50 INT.

DEPTO. SERVICIO YERBAL 1578/98 - 1600/00

DEPTO. REPUESTOS YERBAL 1612

1406 - CAPITAL FEDERAL

SU CONCESSIONARIO

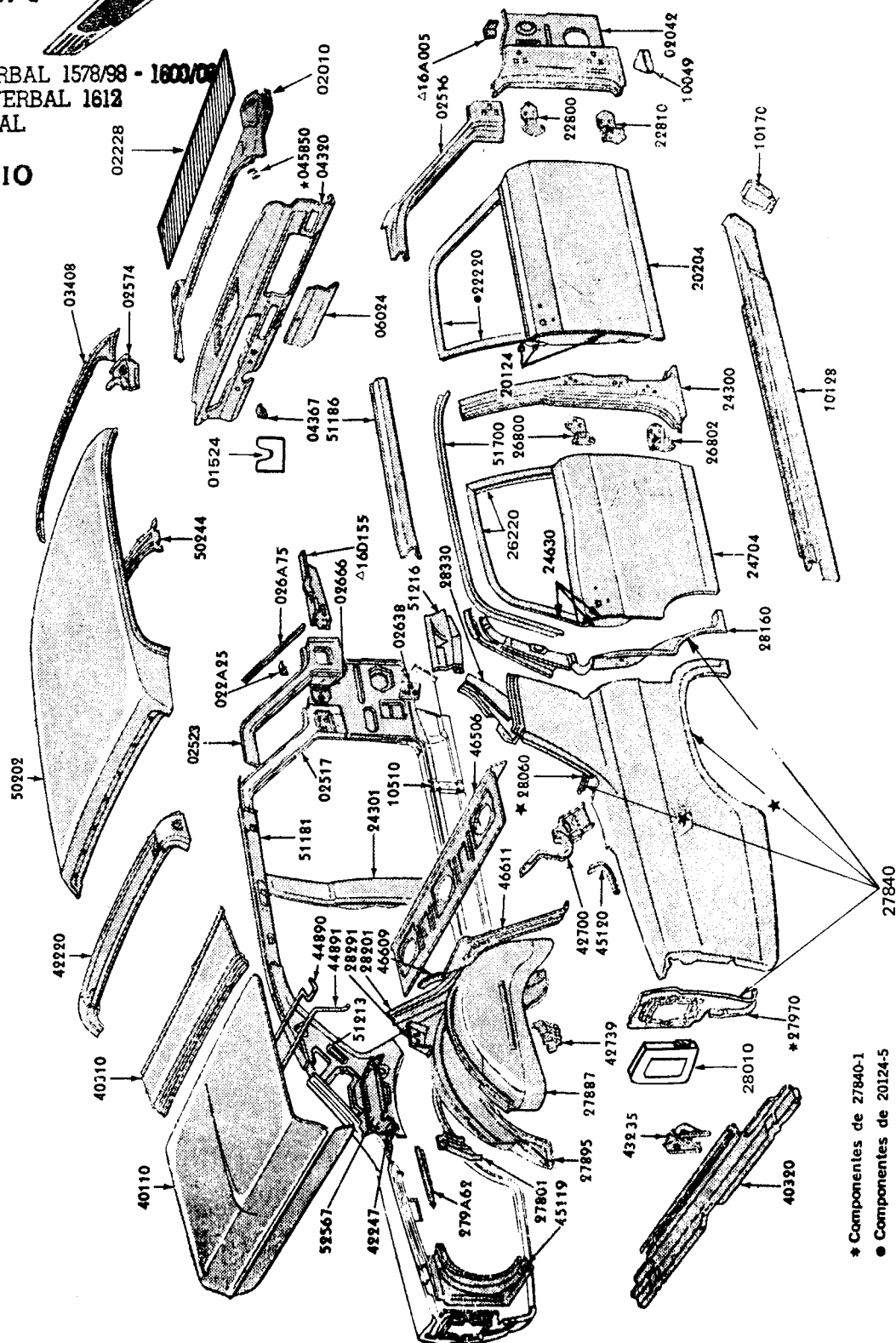

* Componentes de 27840-1
 ● Componentes de 20124-5
 Δ Ver números de chasis

PIEZAS PARA FALCON — FAIRLANE

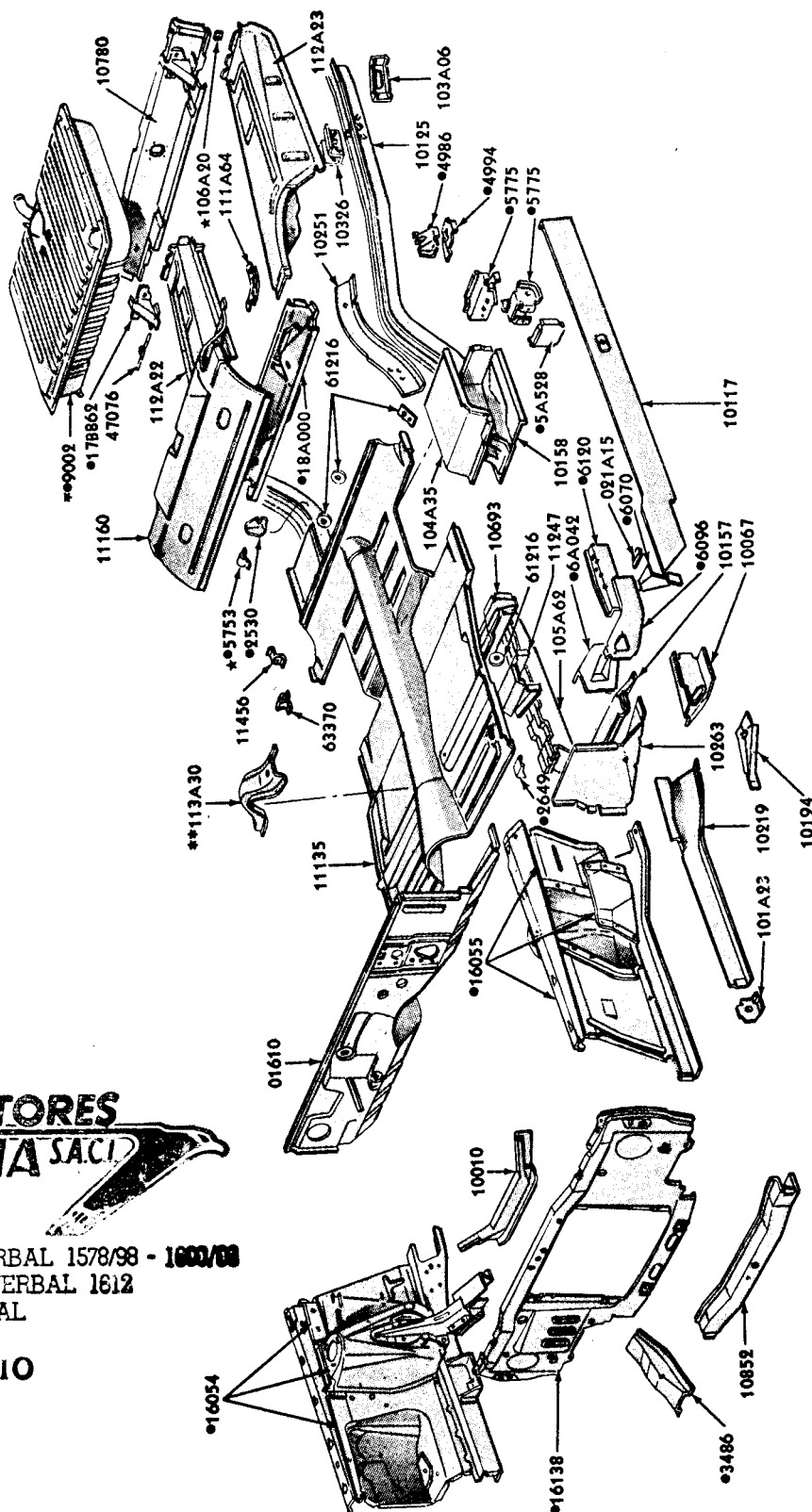

- Ver números de chasis
- * No componente del piso
- ** Usado solamente en 54-C

AUTOMOTORES
RIVADAVIA S.A.C.I.

Av. RIVADAVIA 6109
Tel. 632 50 17 / 9 53 INT.

DEPTO. SERVICIO YERBAL 1578/98 - 1600/00
DEPTO. REPUJOSTOS YERBAL 1612
1406 - CAPITAL FEDERAL

SU CONCESIONARIO

PIEZAS PARA FALCON – FAIRLANE

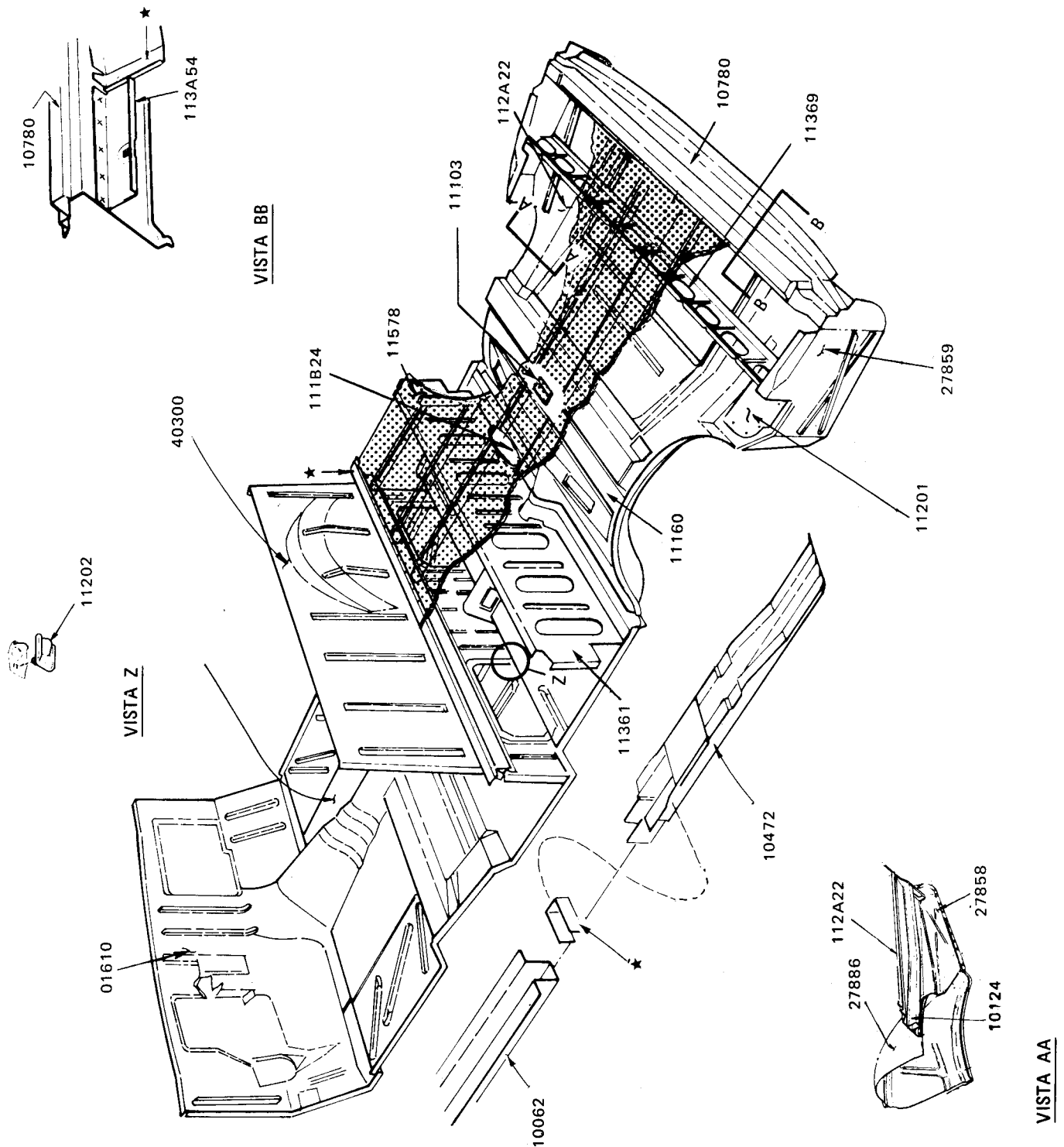

PIEZAS PARA FALCON — FAIRLANE

**AUTOMOTORES
RIVADAVIA S.A.C.I.**

Av. RIVADAVIA 6109
Tel. 632-5071/79 50 INT.

DEPTO. SERVICIO YERBAL 1578/98 - 1600/00
DEPTO. REPUESTOS YERBAL 1612
1406 - CAPITAL FEDERAL

SU CONCESIONARIO

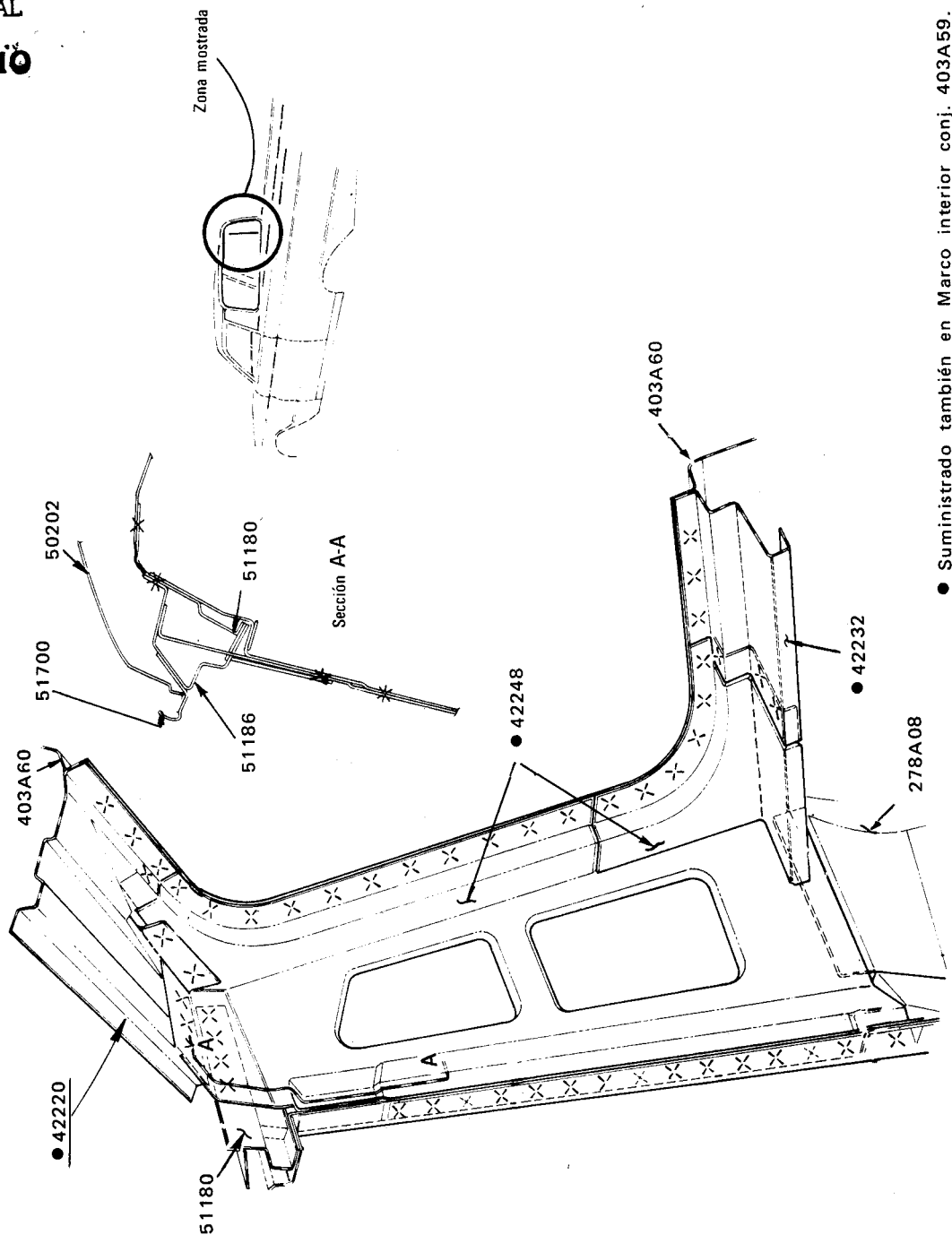

● Suministrado también en Marco interior conj. 403A59.

PIEZAS PARA FALCON – FAIRLANE

**AUTOMOTORES
RIVADAVIA S.A.C.I.**

Av. RIVADAVIA 6109
Tel. 632-5071 / 79 50 INT.

DEPTO. SERVICIO YERBAL 1578/98 - 1800A

DEPTO. REPUESTOS YERBAL 1812

1406 - CAPITAL FEDERAL

SU CONCESIONARIO

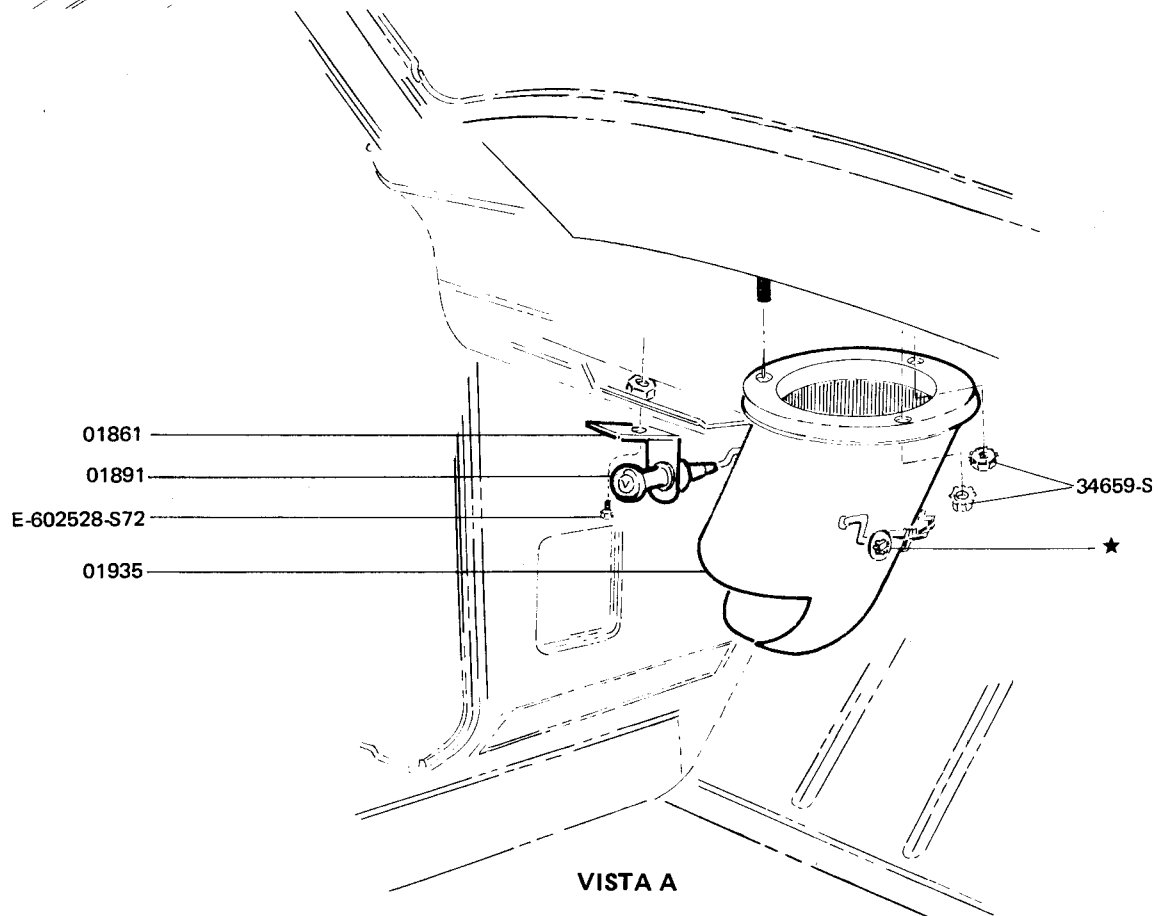
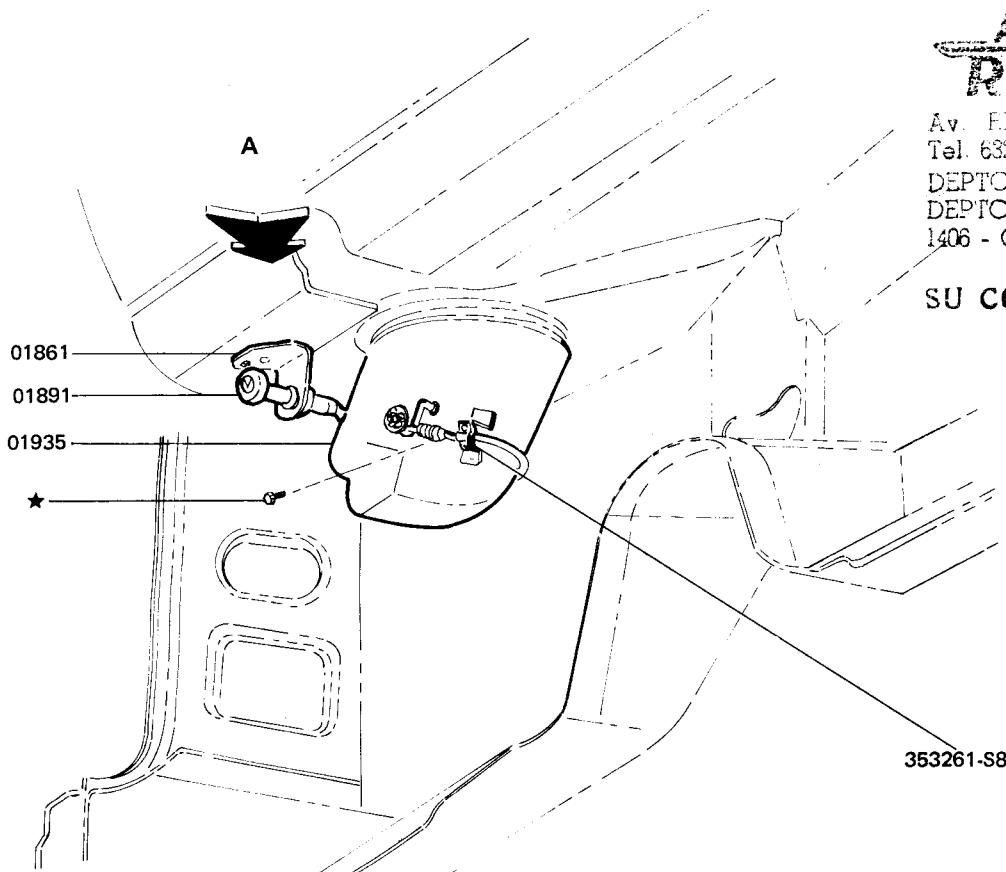

PIEZAS PARA FALCON - FAIRLANE



Av. RIVADAVIA 6109
Tel. 692 5371/79 53 INT.
DEPTO. SERVICIO YERBAL 1578/98 - 1808/98
DEPTO. REPUESTOS YERBAL 1612
1406 - CAPITAL FEDERAL

SU CONCESIONARIO

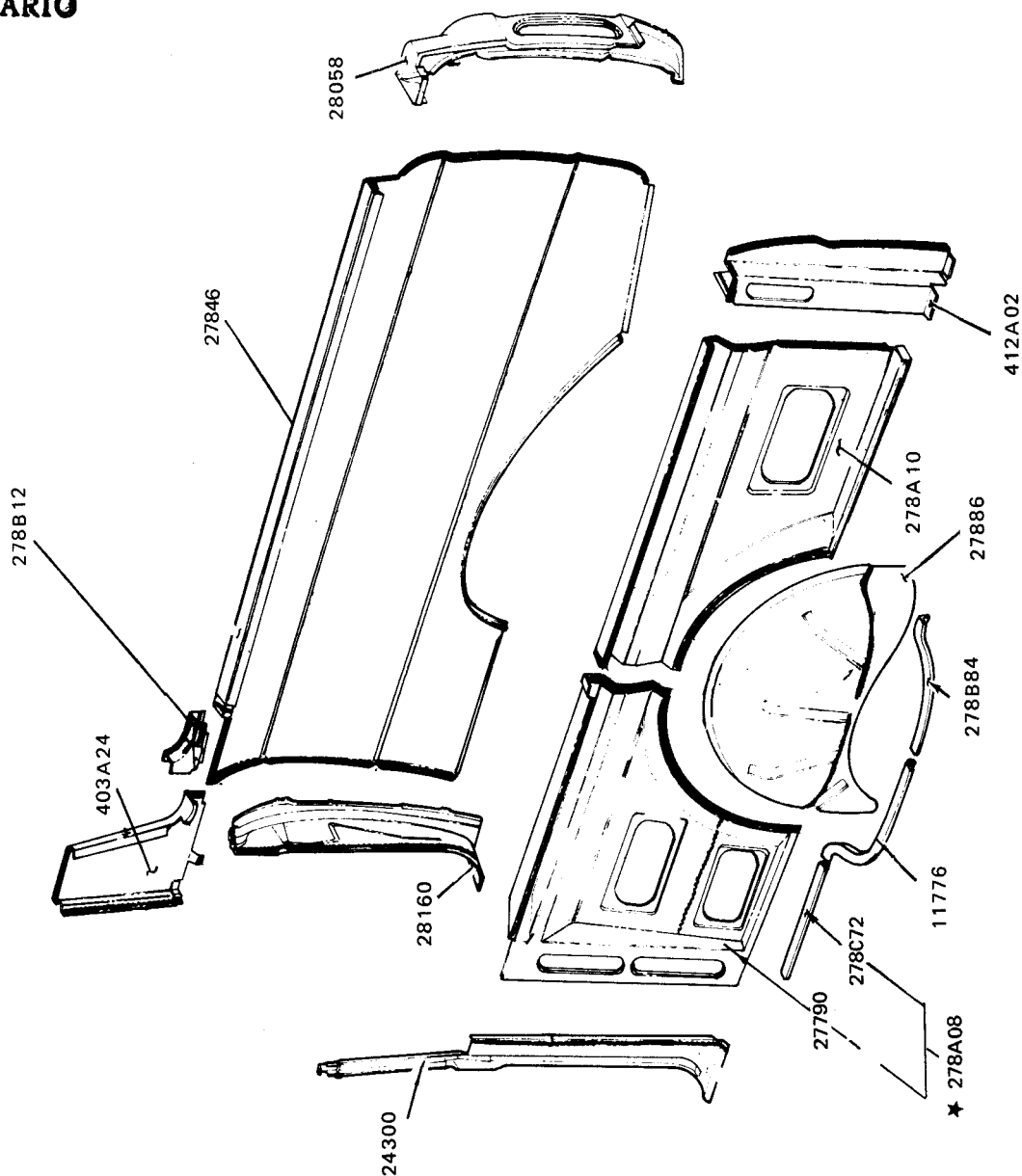

PIEZAS PARA FALCON — FAIRLANE

**AUTOMOTORES
RIVADAVIA S.A.C.I.**

Av. RIVADAVIA 6109

Tel. 632-5071/79 50 INT.

DEPTO. SERVICIO VERBAL 1578/88 - 1800/00

DEPTO. REPUESTOS VERBAL 1612

1406 - CAPITAL FEDERAL

SU CONCESIONARIO

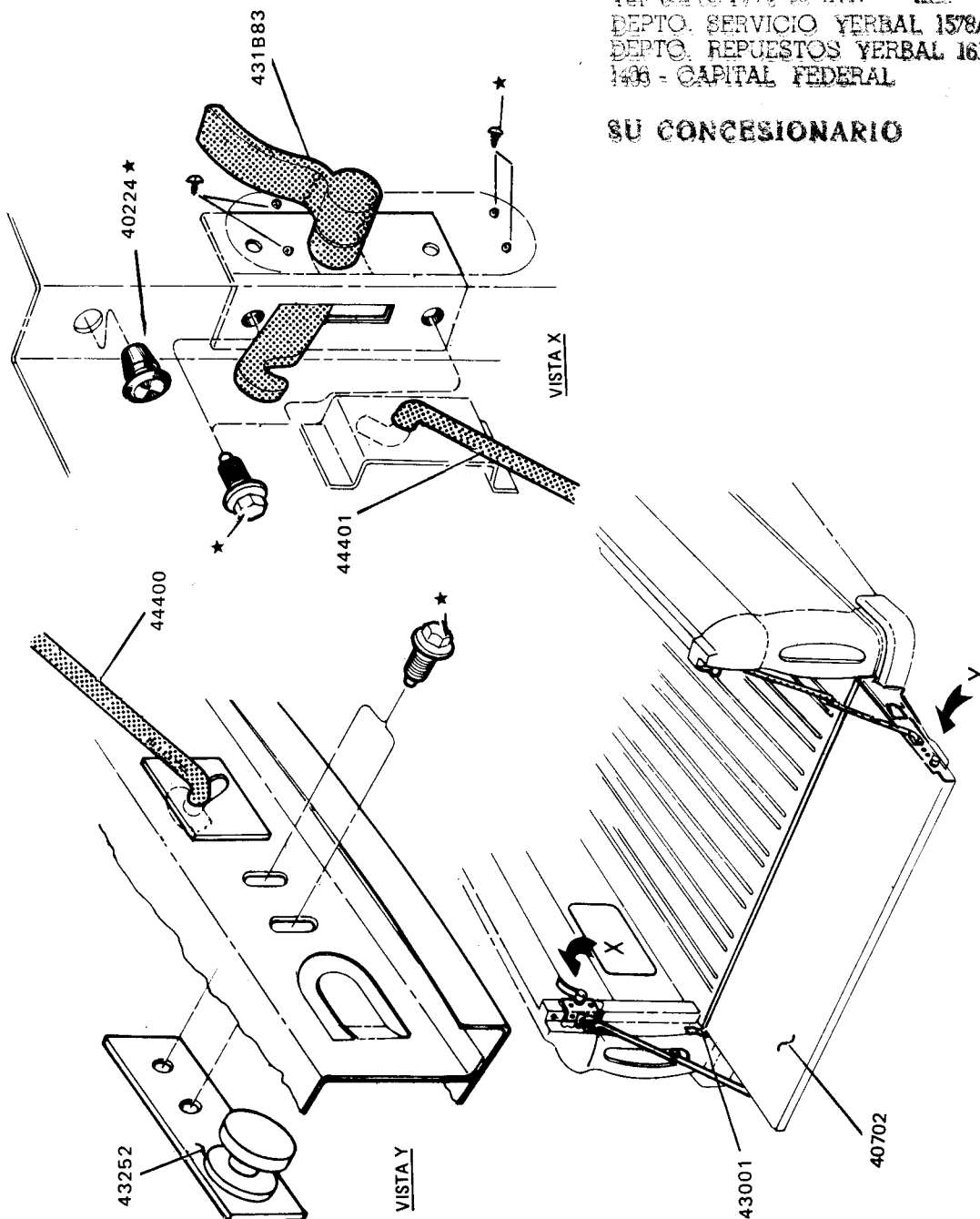

PIEZAS PARA FALCON - FAIRLANE

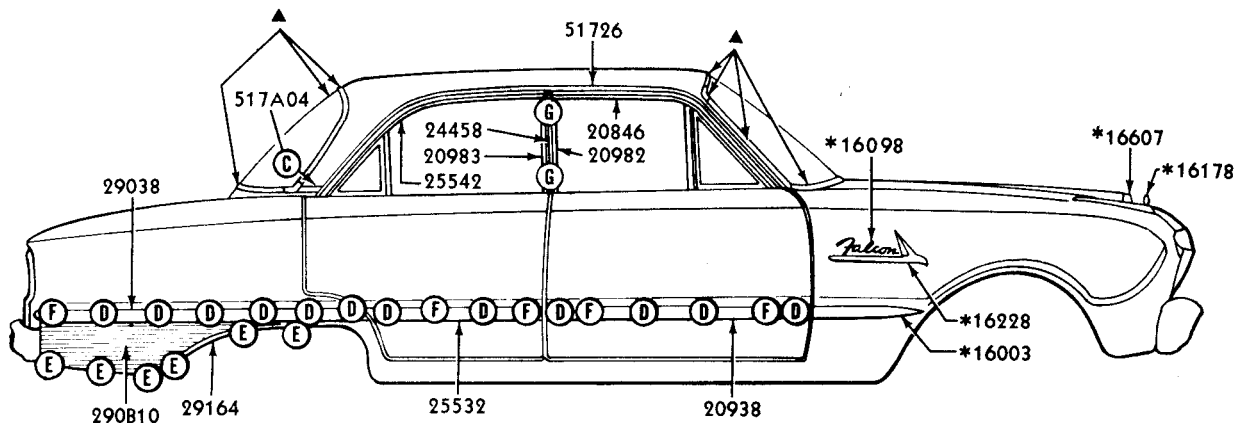

375890-S100

A



374046-S7

B



C2DB-64517A60-A

C

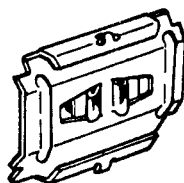

C2DZ-6429120-A

D



*376378-S101

E



376374-S101

G

※ Números de chasis Sección 160.

▲ Números de carrocería Sección 030.

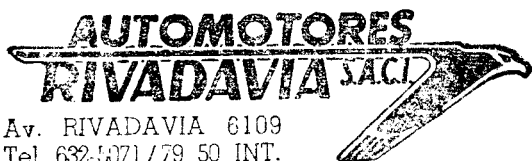

Av. RIVADAVIA 6109
Tel. 632-5371/79 50 INT.

DEPTO. SERVICIO YERBAL 1578/98 - 1600/08
DEPTO. REPUESTOS YERBAL 1612
1406 - CAPITAL FEDERAL

SU CONCESIONARIO

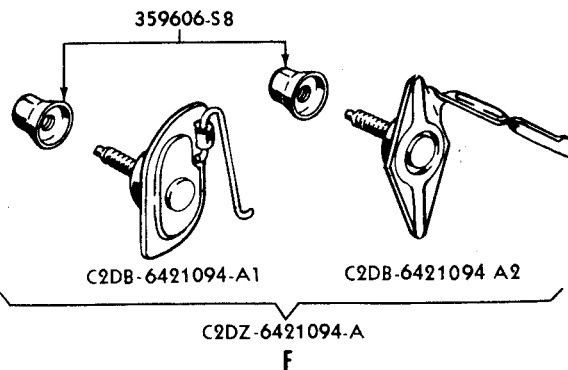

PIEZAS PARA FALCON – FAIRLANE

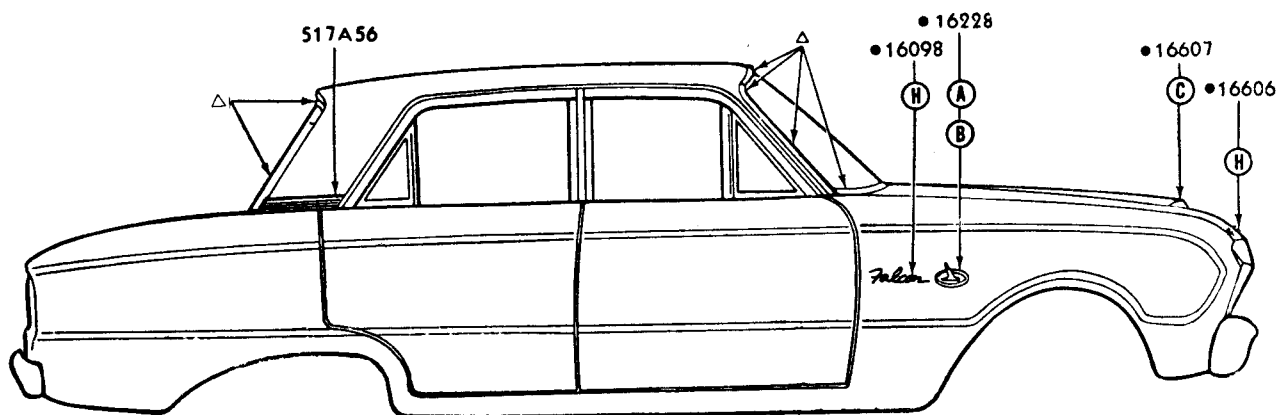

T-860025-S

A



370548-S2

B



34657-S7

C



★374046-S7

G



375890-S100

H

**AUTOMOTORES
RIVADAVIA S.A.C.I.**

Av. RIVADAVIA 6109
Tel. 632-5071/79 50 INT.

DEPTO. SERVICIO YERBAL 1578/98 - 1600/08

DEPTO. REPUESTOS YERBAL 1612

1406 - CAPITAL FEDERAL

SU CONCESIONARIO

Usar 33975-57 y 34805-58

• Números de chasis Sección 160.

Δ Números de carrocería Sección 00001

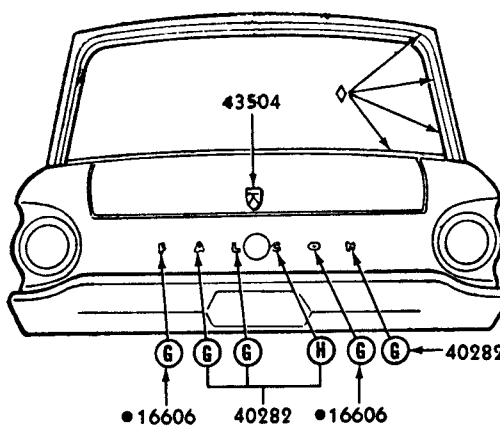

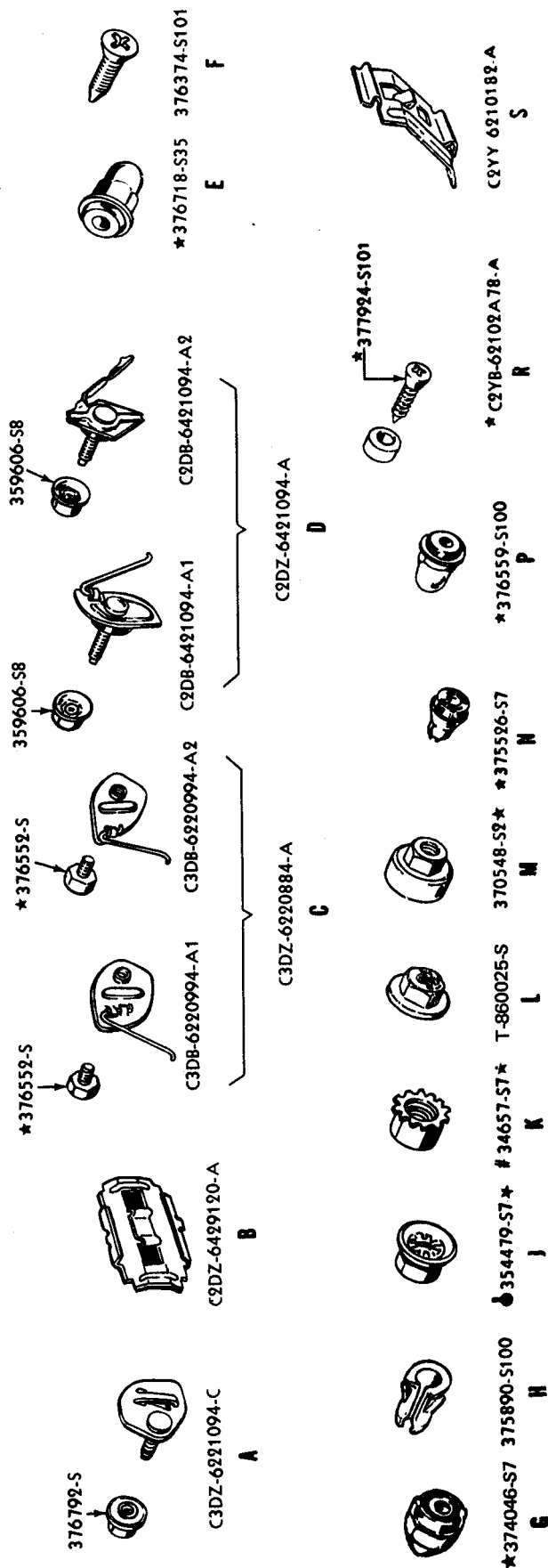

● **Números de chassis 160**

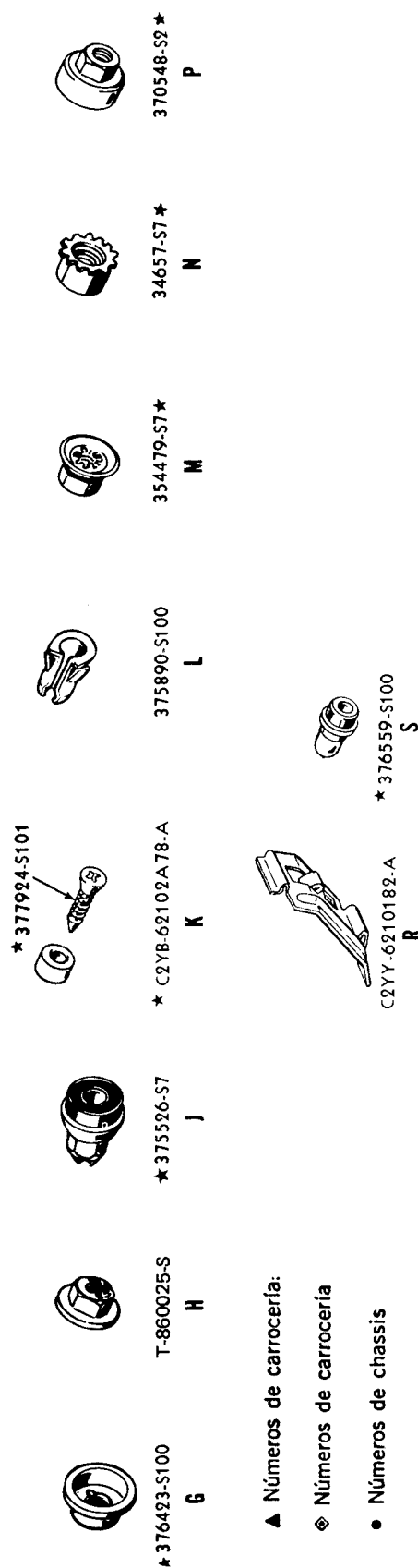
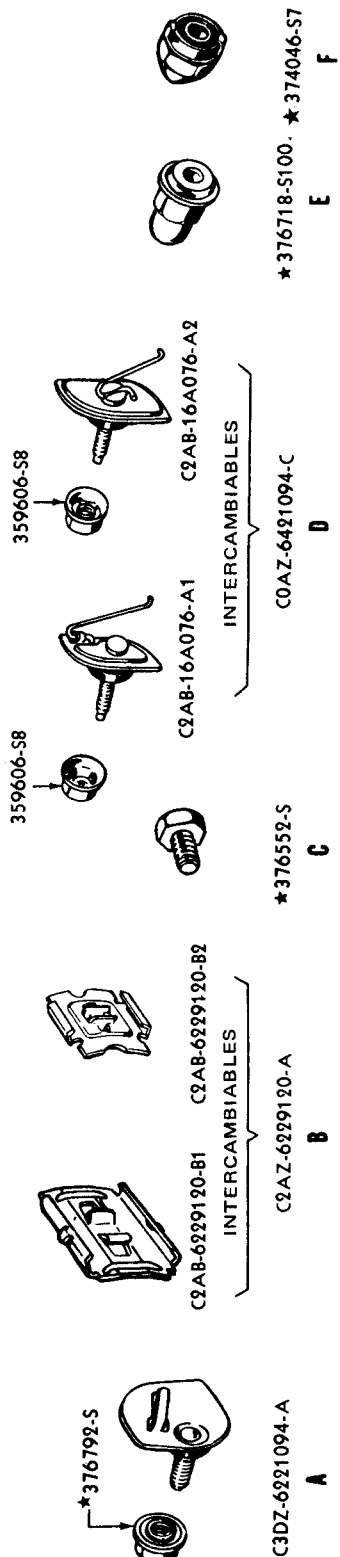

- **Números de chasis**

PIEZAS PARA FALCON – FAIRLANE

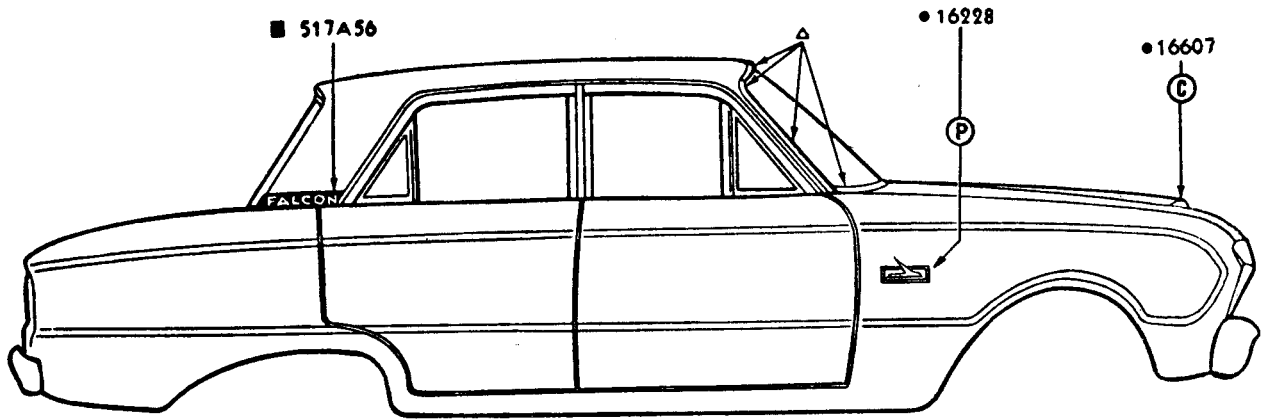

373503-S7-8
P

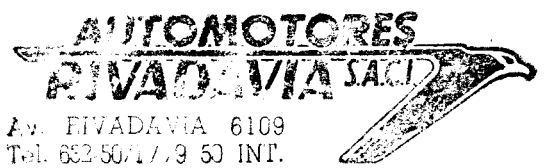

Av. RIVADAVIA 6109
Tel. 632-50/17/9 50 INT.
DEPTO. SERVICIO YERBAL 1578/98 - 1600/08
DEPTO. REPUESTOS YERBAL 1612
1406 - CAPITAL FEDERAL

SU CONCESIONARIO

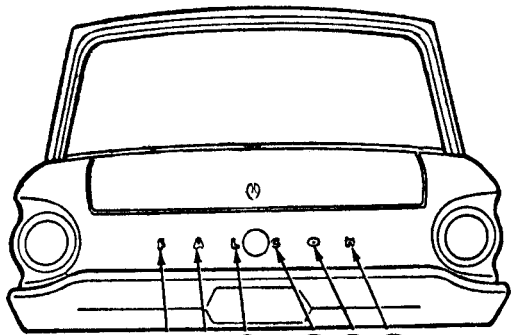

- Números de chasis Sección 160.
- Números de carrocería Sección 00001/



★374046-S7
N



375890-S100
M

PIEZAS PARA FALCON - FAIRLANE

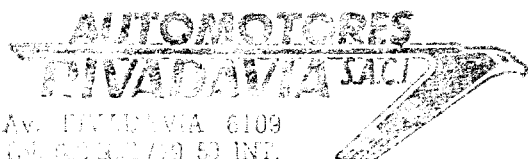
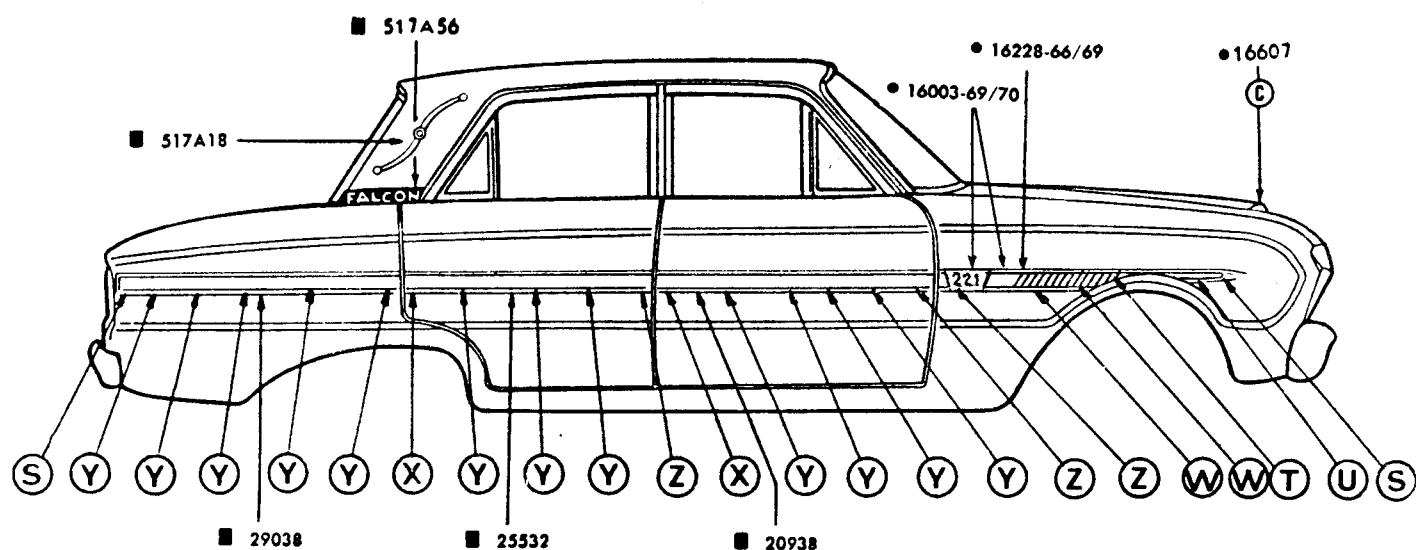

AV. RIVADAVIA 6109
1600-05
DEPTO. SERVICIO VERBAL 1578/98 - 1600/05
DEPTO. REPUESTOS VERBAL 1612
B.O. - CAPITAL FEDERAL

SU CONCESIONARIO

- R ■ 41015-A
- S-T-V ■ BAC6TZ-5442527-A
- T ■ 16446-A
- U ■ 16446-B
- V ■ 29120-B
- W ■ 16446-D
- X ■ 20818-B
- Y ■ 29120-A
- Z ■ 21094-A



★ 374046-57



375890-S100

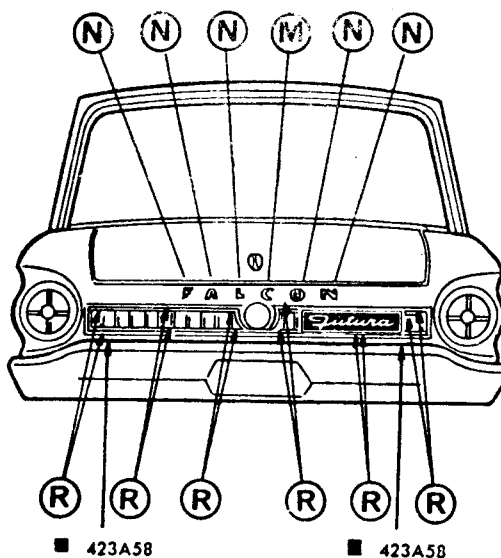

- NUMEROS DE SECCION 160
- NUMEROS DE CARROCERIA SECCION 00001/

PIEZAS PARA FALCON – FAIRLANE

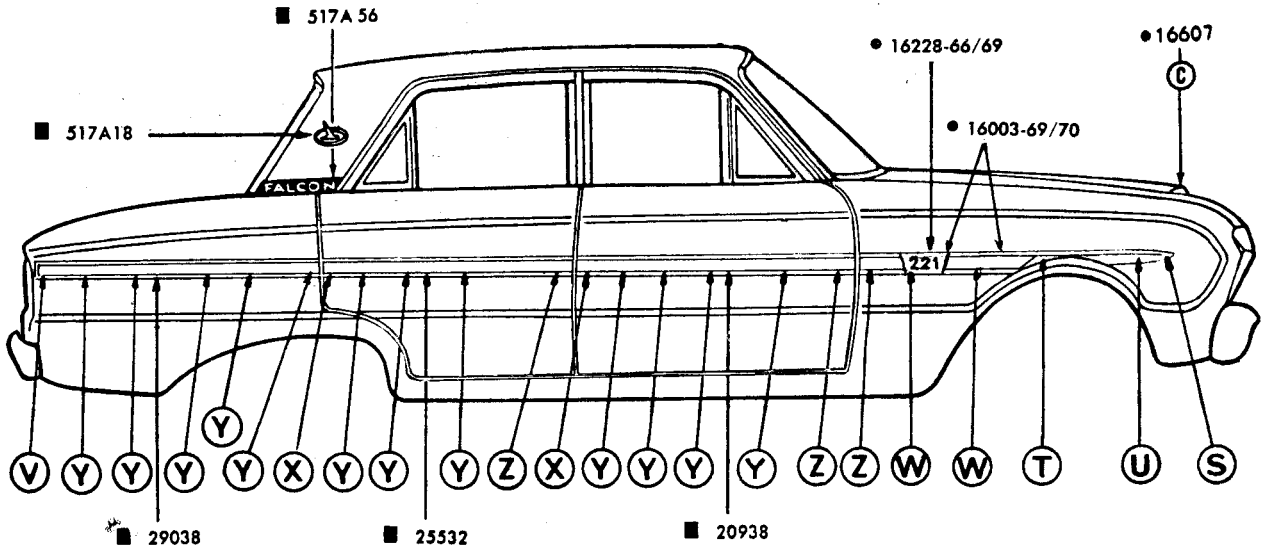

- S-T-V ■ BAC6DZ-5442527-A
- T ■ 16446-A
- U ■ 16446-B
- V ■ 29120-B
- W ■ 16446-D
- X ■ 20818-B
- Y ■ 29120-A
- Z ■ 21094-A

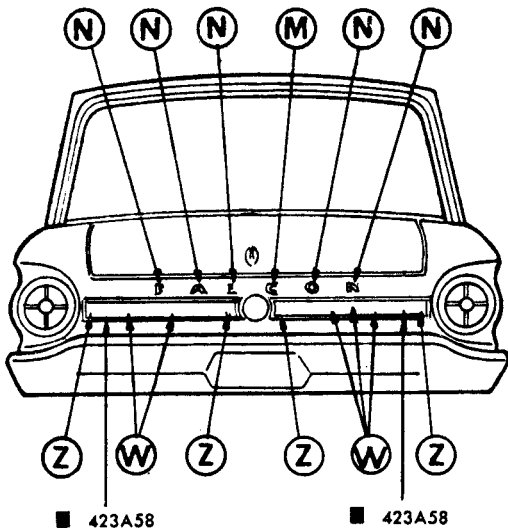

- NUMEROS DE SECCION 160
- NUMEROS DE CARROCERIA SECCION 00001/

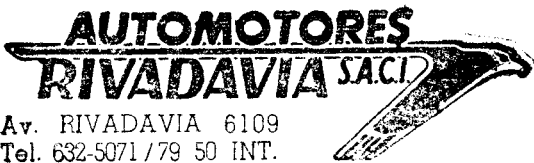

Av. RIVADAVIA 6109
Tel. 632-5071 / 79 50 INT.
DEPTO. SERVICIO YERBAL 1578/98 - 1600/08
DEPTO. REPUESTOS YERBAL 1612
1406 - CAPITAL FEDERAL

SU CONCESIONARIO

PIEZAS PARA FALCON - FAIRLANE

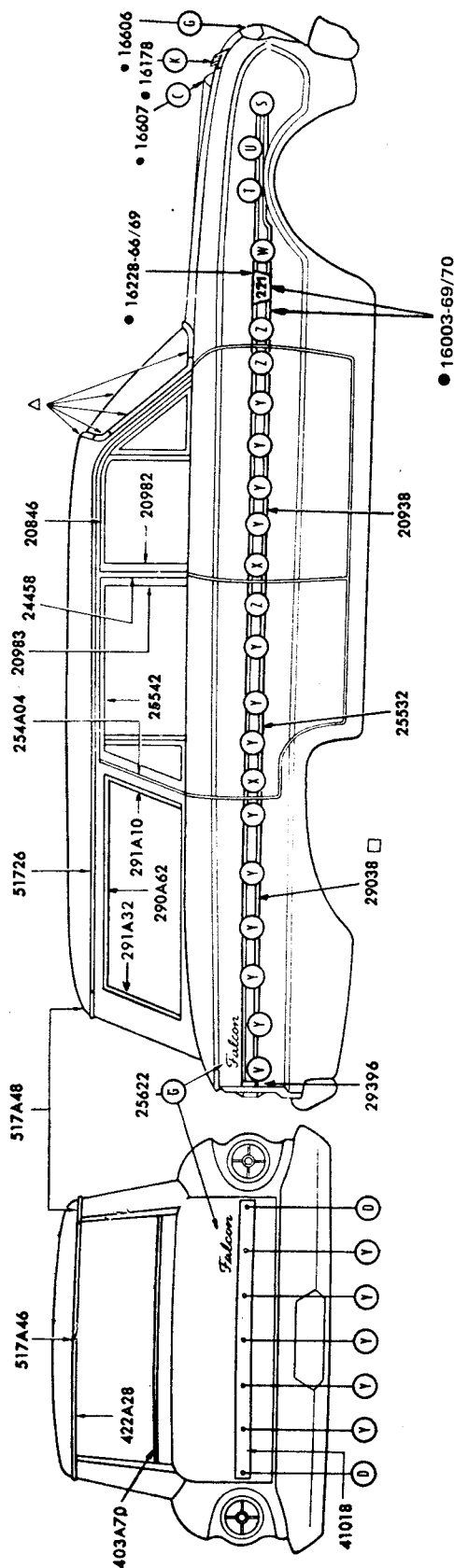

**AUTOMOTORES
RIVADAVIA S.A.C.I.**

Av. RIVADAVIA 6109

Tel. 632-5071/79 50 INT.

DEPTO. SERVICIO YERBAL 1578/98 - 1600/08

DEPTO. REPUESTOS YERBAL 1612

1406 - CAPITAL FEDERAL

SU CONCESIONARIO

G = 375890-S100 K = 354479-S7 ★ D = 29120-B

S - T - U = BAC6DZ-5442427-A

W = 16446-D X = 20818-B Y = 29120-A Z = 21094-A

△ VER BASICOS 03000

● VER SECCION 160

□ PARA EL LADO IZQ. SE USAN

(1) 29039 PARTE TRASERA

(1) 29077 PARTE DELANTERA

RETENES: EXCEPTO G Y K VER SEC. 00001

PIEZAS PARA FALCON - FAIRLANE

AUTOMOTORES RIVADAVIA S.A.C.I.

Av. RIVADAVIA 6109
Tel. 632-5071 / 7/9 50 INT.

DEPTO. SERVICIO YERBAL 1578/98 - 1400/08

DEPTO. REPUESTOS YERBAL 1612

1406 - CAPITAL FEDERAL

SU CONCESIONARIO

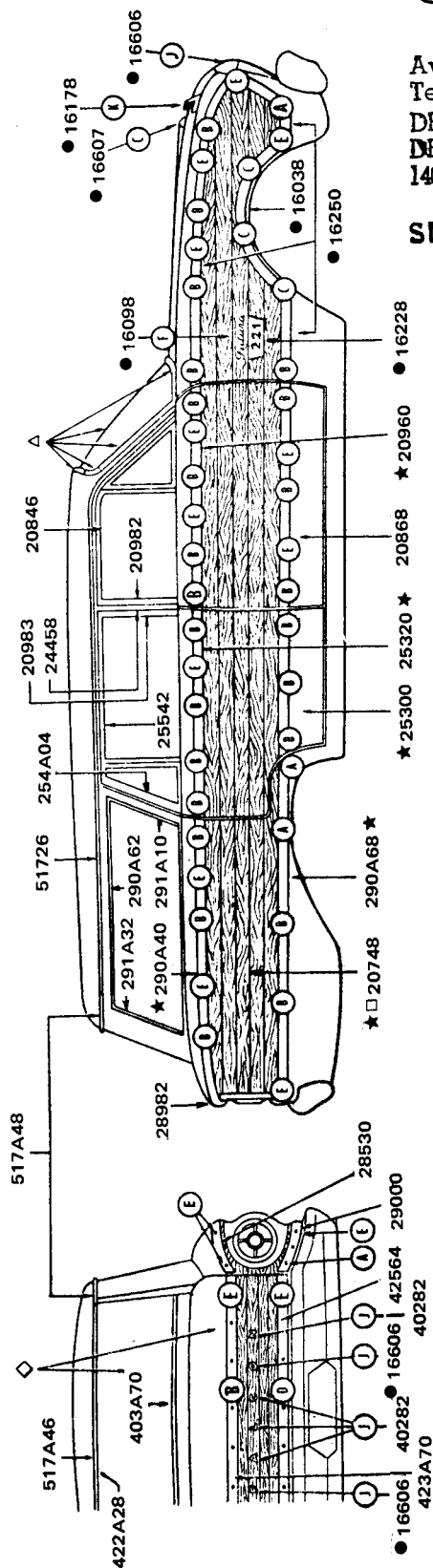

375890-S100



BA-30027-S100

- PLANCHAS DE 60 x 15"
- △ VER BASICOS 03000
- ◇ VER BASICOS 40000
- VER SECCION 160

A = 16A226 B = 290A17 C = 379560-S101 ★ J = 375890-S100
D = 42527 E = 28506 ★ F = BA-30027-S100 ★ K = 354479-S7 ★

PIEZAS PARA FALCON - FAIRLANE

**UTOMOTORES
RIVADAVIA**

Av. RIVADAVIA 6103

Tel. 632-5071/79 50 INT.

DEPTO. SERVICIO YERBAL 1578/93 - 1600/06

DEPTO. REPUESTOS YERBAL 1612

1406 - CAPITAL FEDERAL

SU CONCESIONARIO

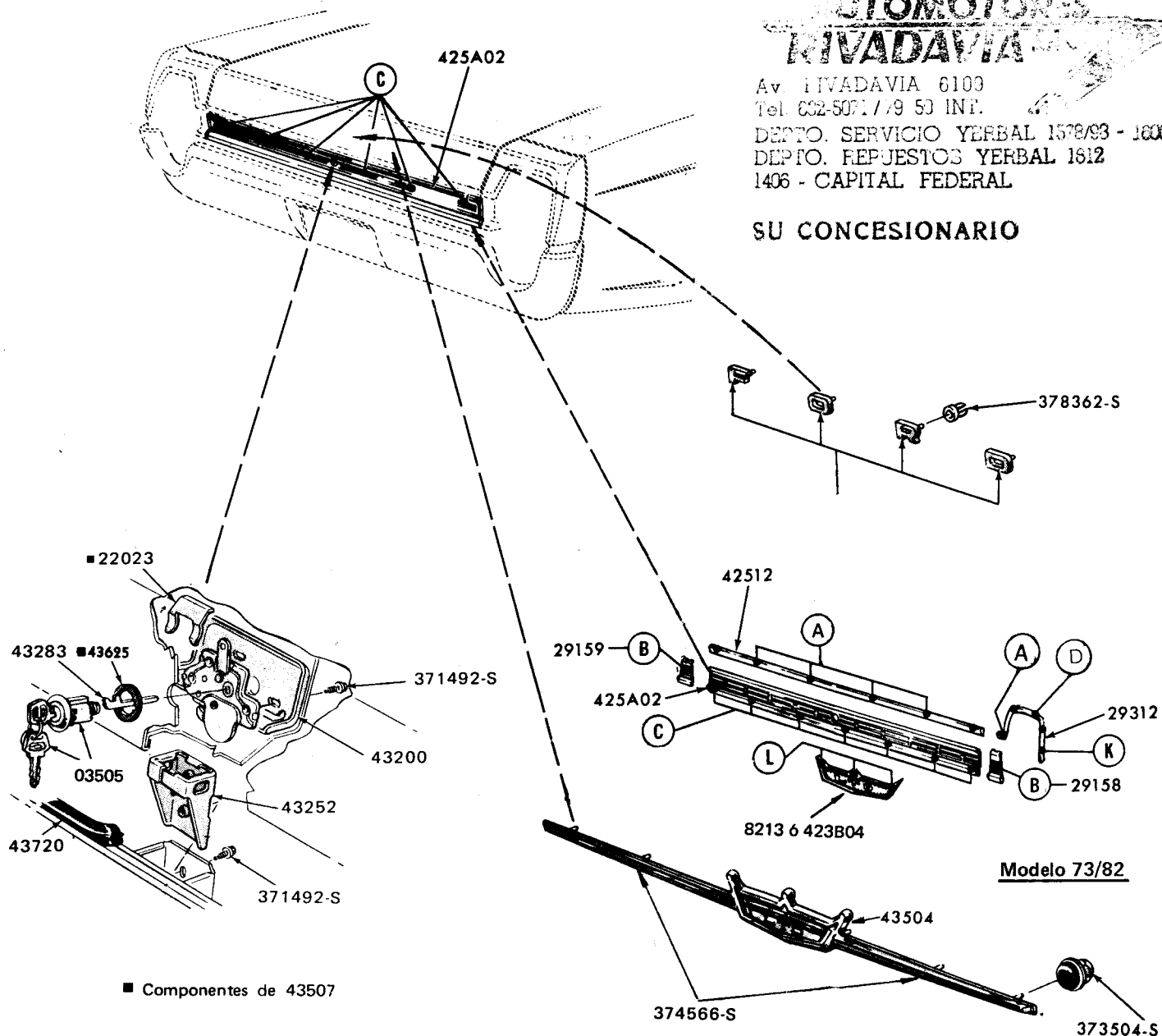

Modelo 73/82

Modelo 69/73

A — 45271-S Tuerca
B — 45271-S Tuerca
C8AZ-5410198-A Retén
C — 377522-S Tuerca

D — C90Z-54291B80-A Retén
E — 45040-S Tuerca

PIEZAS PARA FALCON – FAIRLANE

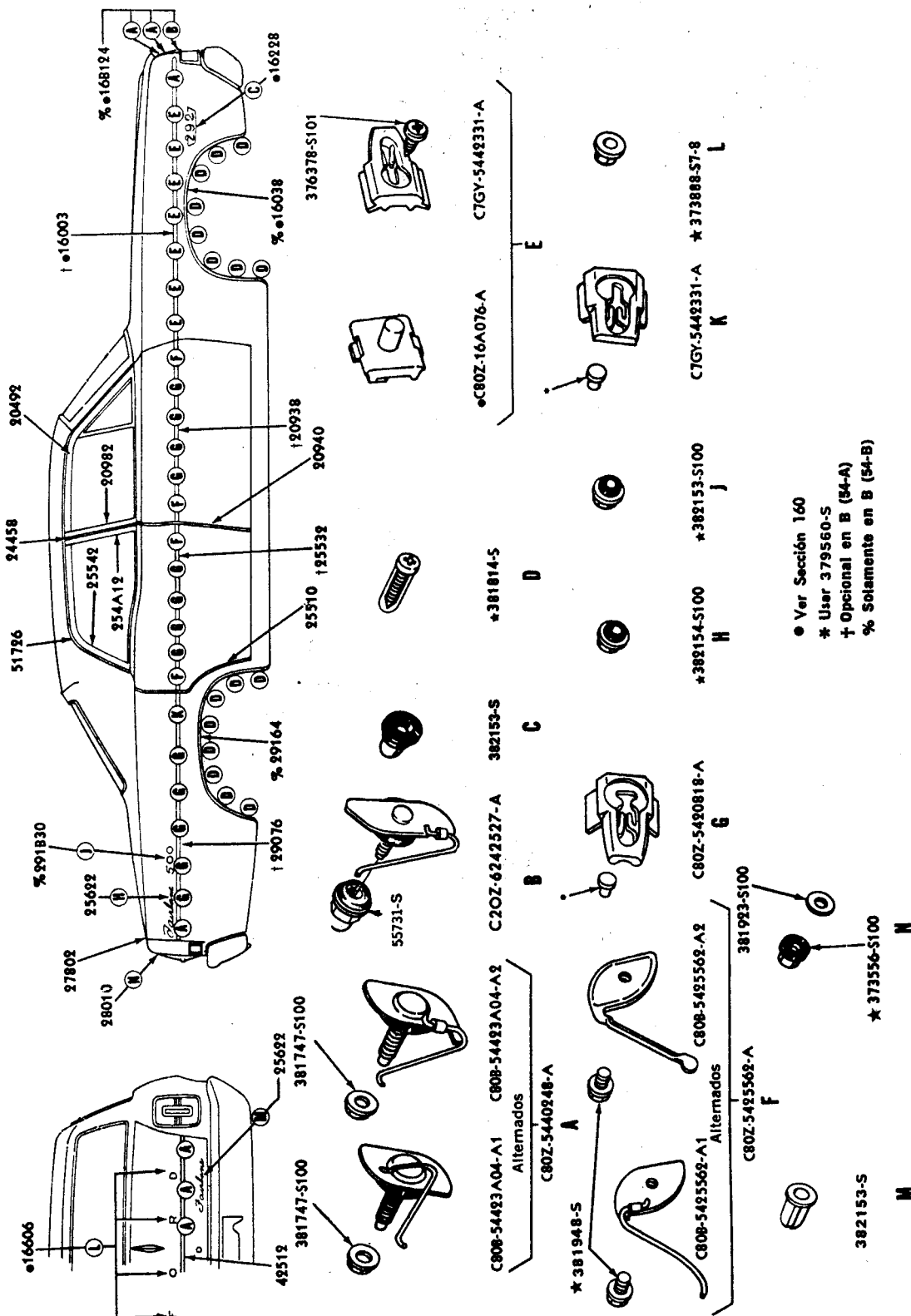

PIEZAS PARA FALCON - FAIRLANE

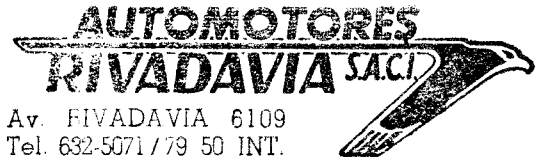

Av. RIVADAVIA 6109

Tel. 632-5071/79 50 INT.

DEPTO. SERVICIO YERBAL 1578/98 - 1600/08

DEPTO. REPUESTOS YERBAL 1612

1406 - CAPITAL FEDERAL

SU CONCESIONARIO

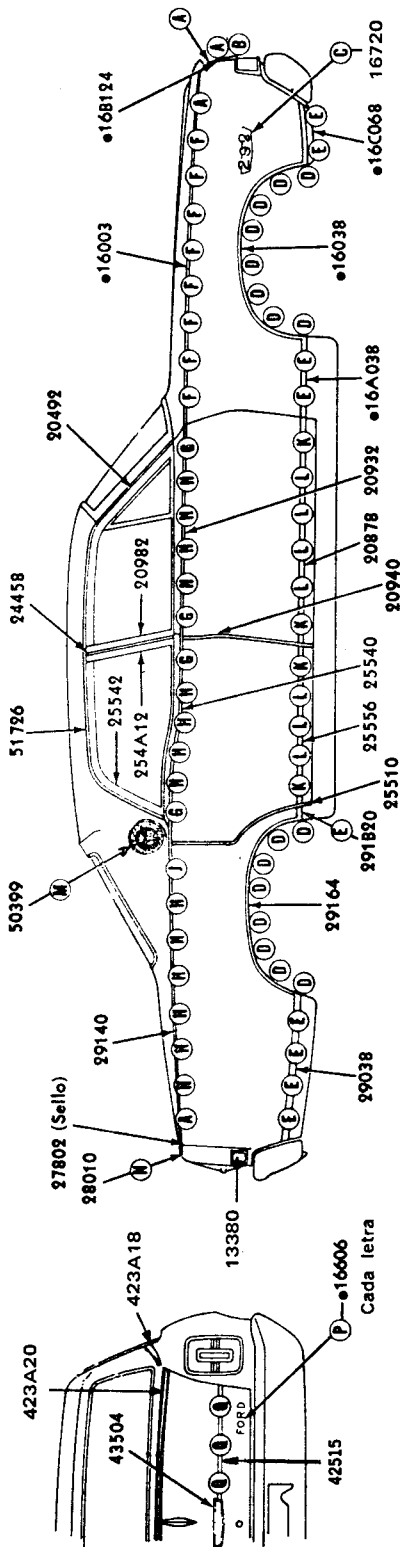

381747-S100

381747-S100

381747-S100

381747-S100

381747-S100

381747-S100

381747-S100

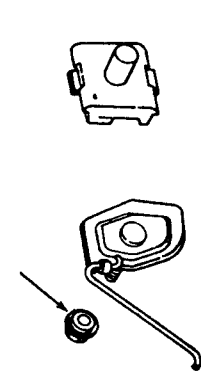

381747-S100

381747-S100

381747-S100

381747-S100

381747-S100

381747-S100

381747-S100

381747-S100

381747-S100

381747-S100

381747-S100

381747-S100

381747-S100

381747-S100

381747-S100

381747-S100

381747-S100

381747-S100

381747-S100

381747-S100

381747-S100

381747-S100

381747-S100

381747-S100

381747-S100

381747-S100

381747-S100

381747-S100

381747-S100

381747-S100

381747-S100

381747-S100

381747-S100

381747-S100

381747-S100

381747-S100

381747-S100

381747-S100

381747-S100

381747-S100

381747-S100

381747-S100

381747-S100

381747-S100

381747-S100

381747-S100

381747-S100

381747-S100

381747-S100

381747-S100

381747-S100

381747-S100

381747-S100

381747-S100

381747-S100

381747-S100

381747-S100

381747-S100

381747-S100

381747-S100

381747-S100

381747-S100

381747-S100

381747-S100

381747-S100

381747-S100

381747-S100

381747-S100

381747-S100

381747-S100

381747-S100

381747-S100

381747-S100

381747-S100

381747-S100

381747-S100

381747-S100

381747-S100

381747-S100

381747-S100

381747-S100

381747-S100

381747-S100

381747-S100

381747-S100

381747-S100

381747-S100

381747-S100

381747-S100

381747-S100

381747-S100

381747-S100

381747-S100

381747-S100

381747-S100

381747-S100

381747-S100

381747-S100

381747-S100

381747-S100

381747-S100

381747-S100

381747-S100

381747-S100

381747-S100

381747-S100

381747-S100

381747-S100

381747-S100

381747-S100

381747-S100

381747-S100

381747-S100

381747-S100

381747-S100

381747-S100

381747-S100

381747-S100

381747-S100

381747-S100

381747-S100

381747-S100

381747-S100

381747-S100

381747-S100

381747-S100

381747-S100

381747-S100

381747-S100

381747-S100

381747-S100

381747-S100

381747-S100

381747-S100

381747-S100

381747-S100

381747-S100

381747-S100

381747-S100

381747-S100

381747-S100

381747-S100

381747-S100

381747-S100

381747-S100

381747-S100

381747-S100

381747-S100

381747-S100

381747-S100

381747-S100

381747-S100

381747-S100

381747-S100

381747-S100

381747-S100

381747-S100

381747-S100

381747-S100

381747-S100

381747-S100

● Ver sección 160

* Usar 379560-S101

PIEZAS PARA FALCON — FAIRLANE

**AUTOMOTORES
RIVADAVIA S.A.**

Av. RIVADAVIA 6109

Tel. 632 5071 / 9 50 INT.

DEPTO. SERVICIO YERBAL 1578/98 - 160028

DEPTO. REPUESTOS YERBAL 1612

1406 - CAPITAL FEDERAL

SU CONCESIONARIO

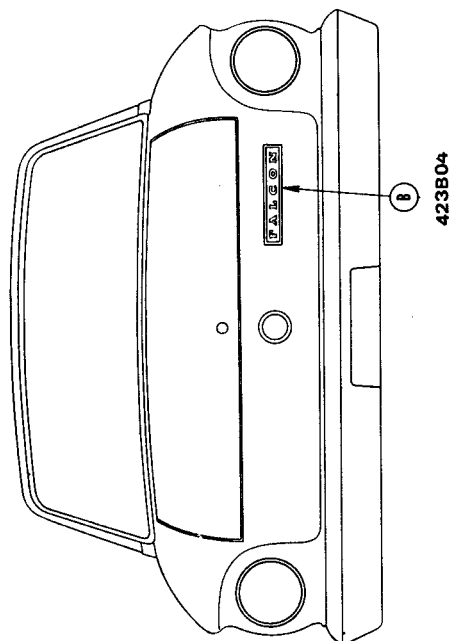
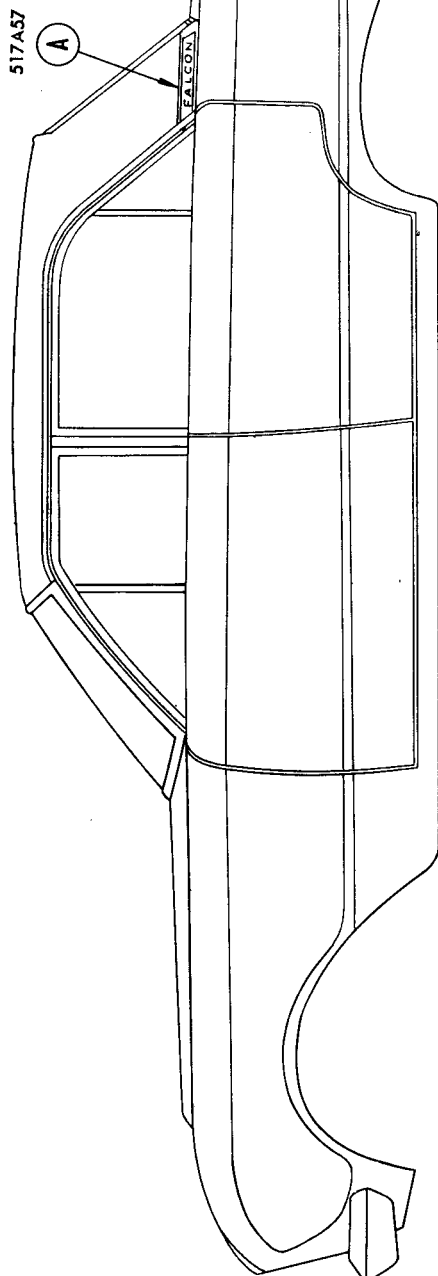

A = 375526-S7 ★
B = BA-460015-S ★

PIEZAS PARA FALCON - FAIRLANE

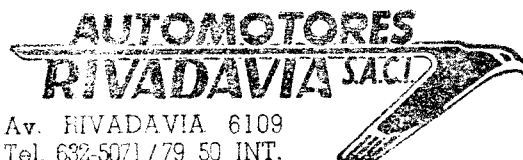

Av. RIVADAVIA 6109

Tel. 632-5071/79 50 INT.

DEPTO. SERVICIO YERBAL 1578/98 - 1600/08

DEPTO. REPUESTOS YERBAL 1612

1406 - CAPITAL FEDERAL

SU CONCESIONARIO

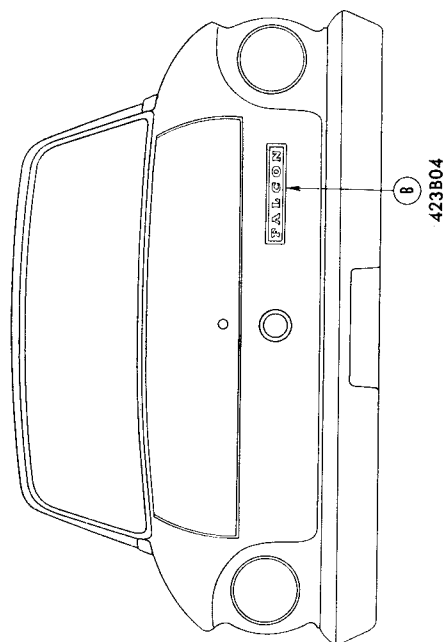
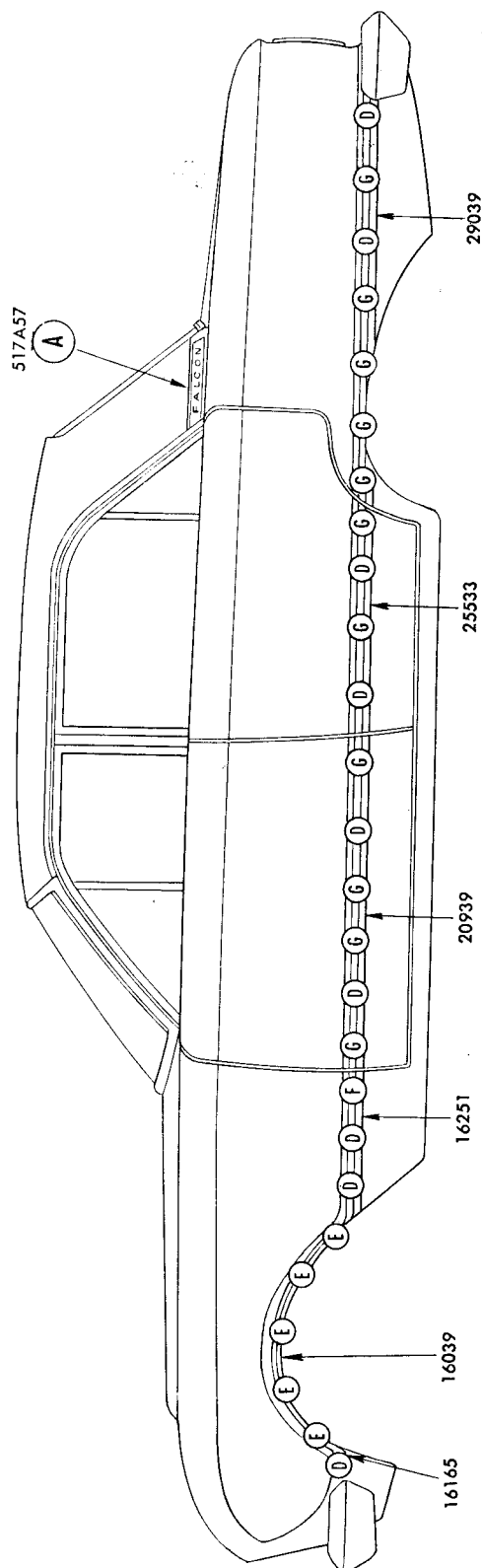

- A = 375526-S7 ★
 B = BA-460015-S ★
 D = 29124-A
 E = 379560-S101 ★
 F = 20880-A
 G = 20880-A
 • Ver Sección 160

PIEZAS PARA FALCON - FAIRLANE

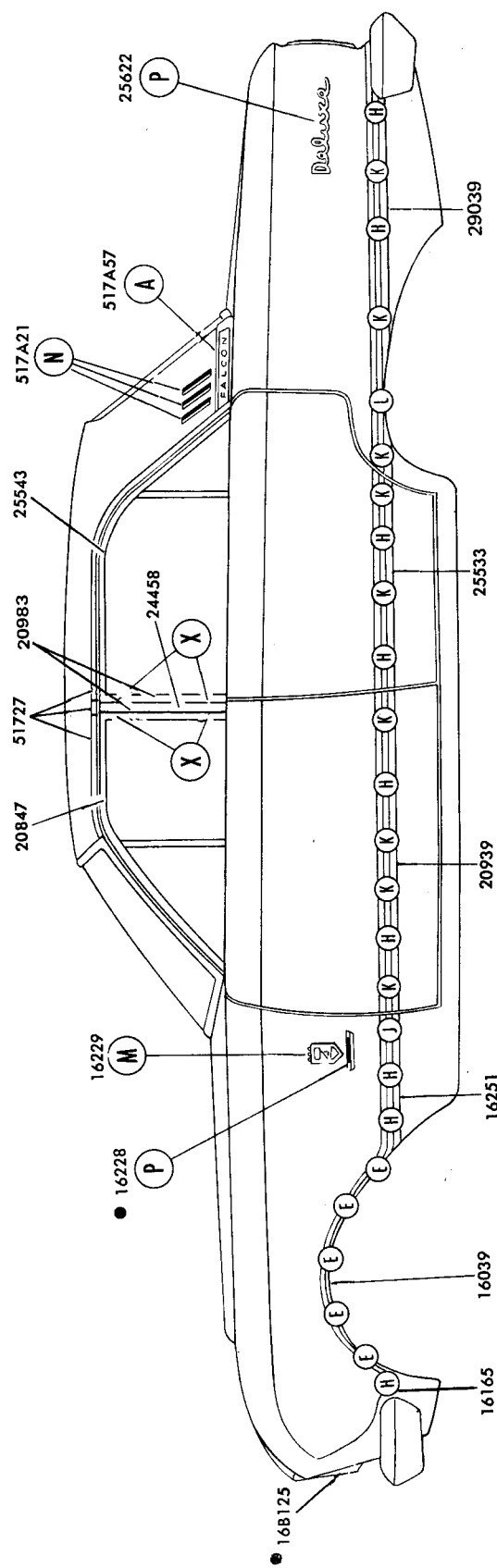

AUTOMOTRIZ
RIVADAVIA
Av. RIVADAVIA 6109
Tel. 632-5071/79 53 INT.
DEPTO. SERVICIO YERBAL 1578/98 - 1406
DEPTO. REPUESTOS YERBAL 1612
1406 - CAPITAL FEDERAL

SU CONCESIONARIO

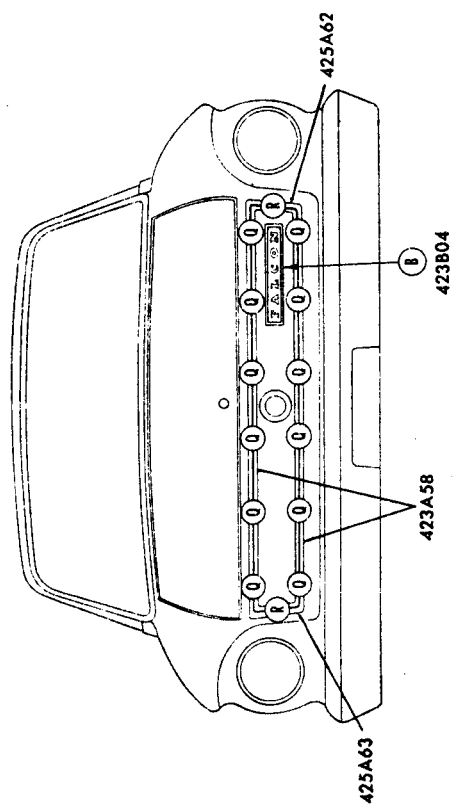

- A = 375526-S7 ★
- B = BA-460015-S ★
- E = 379560-S101 ★
- H = 29033-A
- J = 20818-A
- K = 20818-A
- L = 29120-A
- M = T-860025-S
- N = 378362-S102
- P = 382153-S
- Q = 29124-A
- R = 42527-B
- X = 376374-S101
- Ver Sección 160

PIEZAS PARA FALCON – FAIRLANE

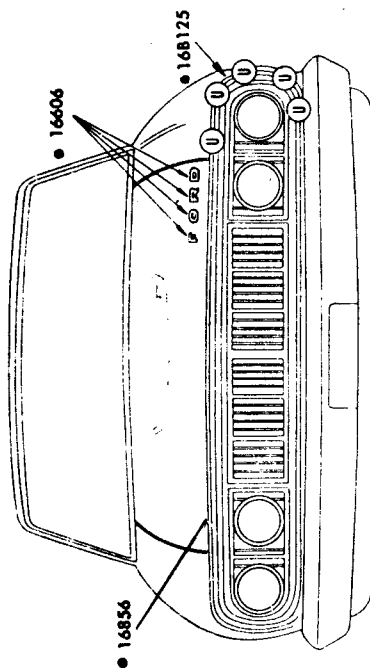
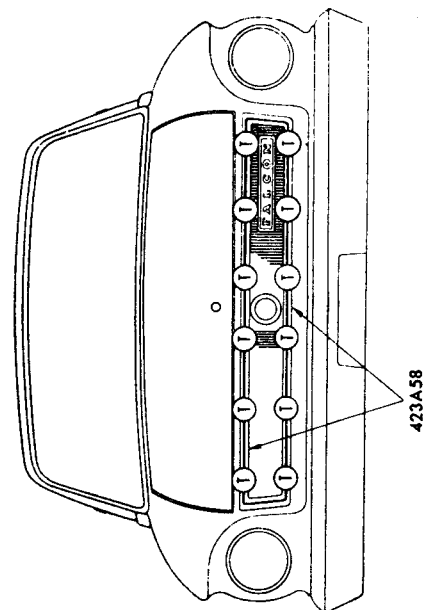
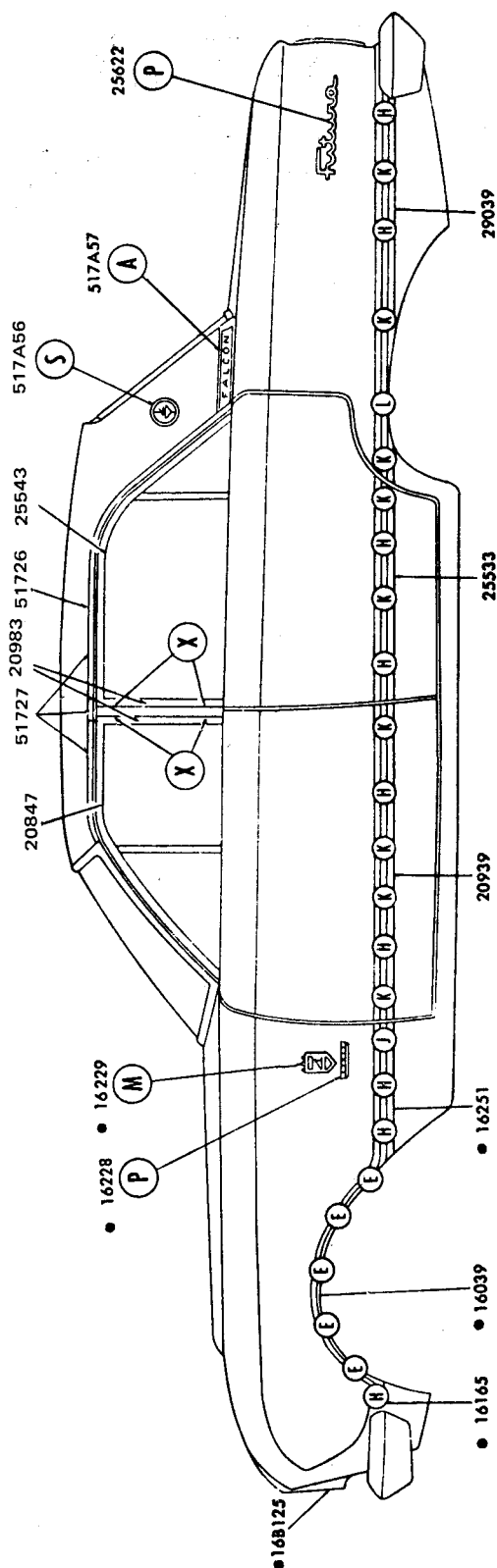

- A = 375526-S7 ★
 E = 379560-S101 ★
 H = 29033-A
 J = 20818-A
 K = 20818-A
 L = 29120-A
 M = T-860025-S
 P = 382133-S
 S = T-860025-S
 T = 41015-A
 U = 51755-S8
 X = 376374-S101
 ● Ver Sección 160

PIEZAS PARA FALCON - FAIRLANE

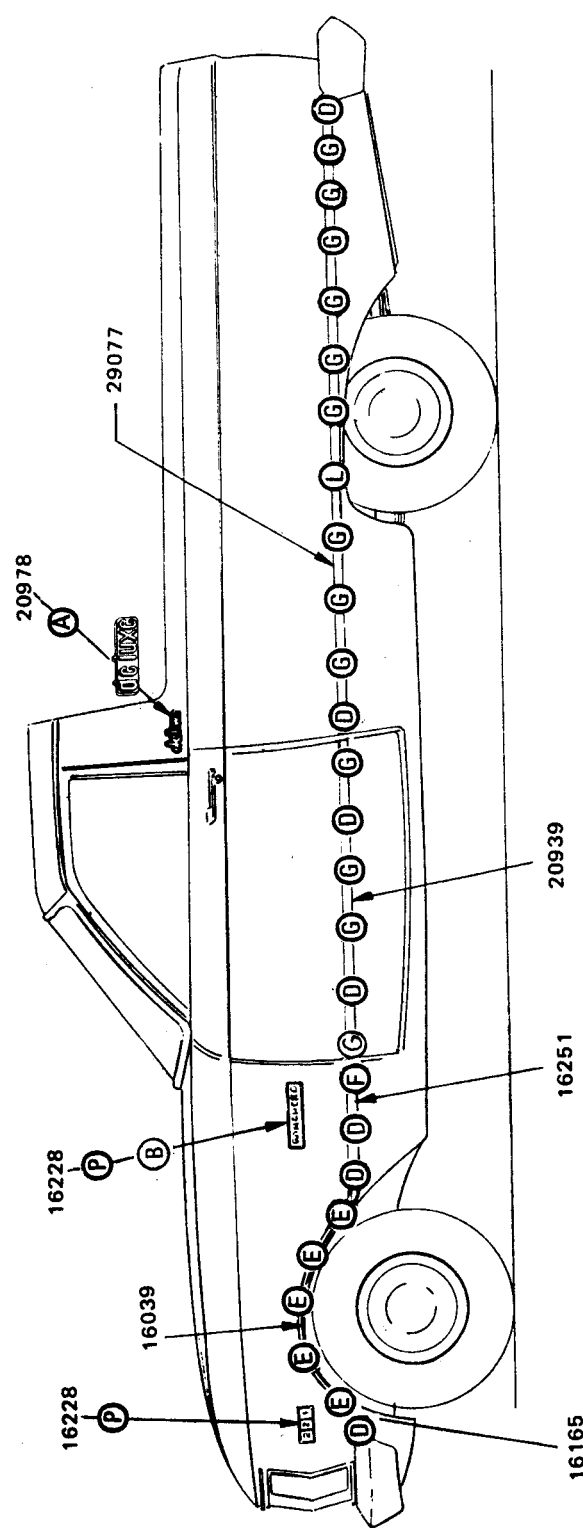

- | | | | |
|-----------------|--------------|-----------------|--------|
| A = 375890-S100 | Tuerca | G = 20880 | Retén |
| D = 29124 | Retén | L = 29120 | Retén |
| E = 381747-S100 | Tuerca | P = 381747-S100 | Tuerca |
| F = 379560-S101 | ★ Tornillo | | |
| G = 20880 | Retén | | |
| H = 379560-S101 | ★ Tornillo | | |
| I = 20880 | Retén | | |
| J = 379560-S101 | ★ Tornillo | | |
| K = 45040-S | Tuerca retén | | |
- Solo para modelos 78/7-82



Av. RIVADAVIA 6109
Tel. 632-5071/79 50 INT.
DEPTO. SERVICIO YERBAL 1578/98 - 1600/08
DEPTO. REPUESTOS YERBAL 1612
1406 - CAPITAL FEDERAL

SU CONCESIONARIO

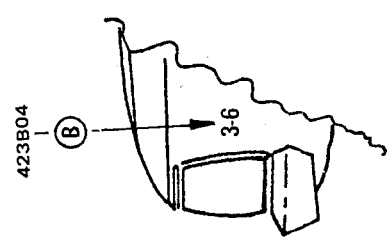

MODELOS 78/7-82

PIEZAS PARA FALCON — FAIRLANE

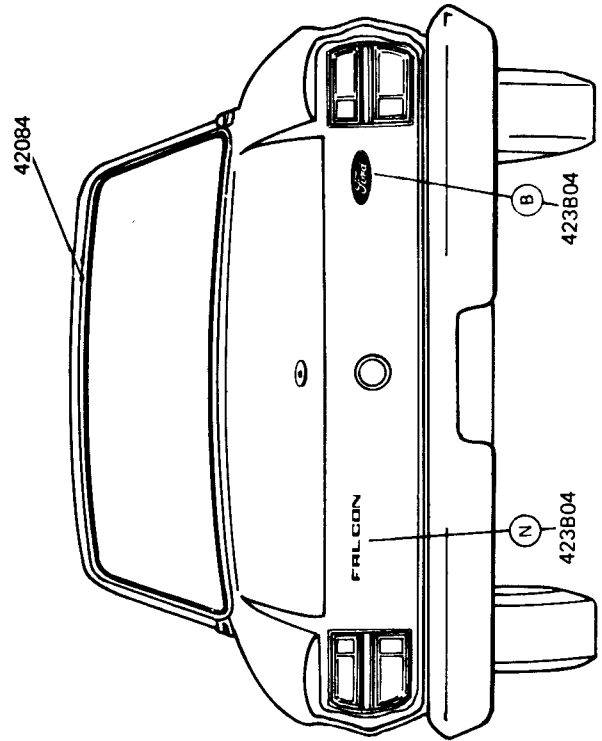
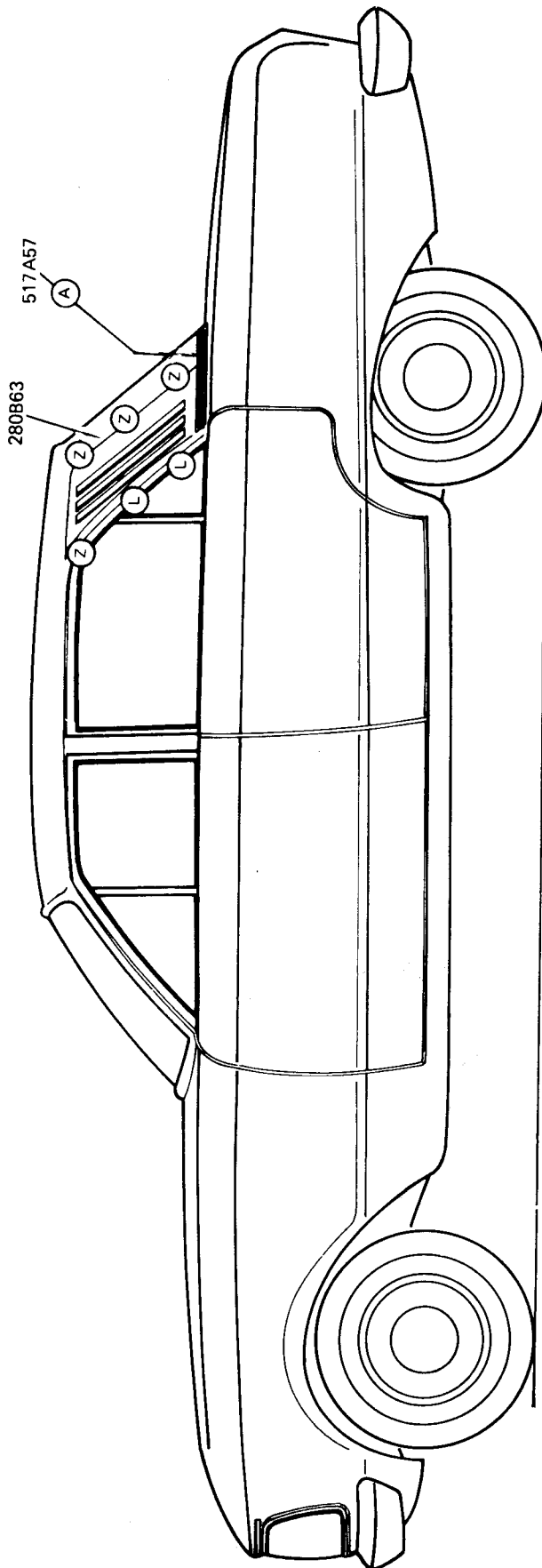

MODELO 54-D

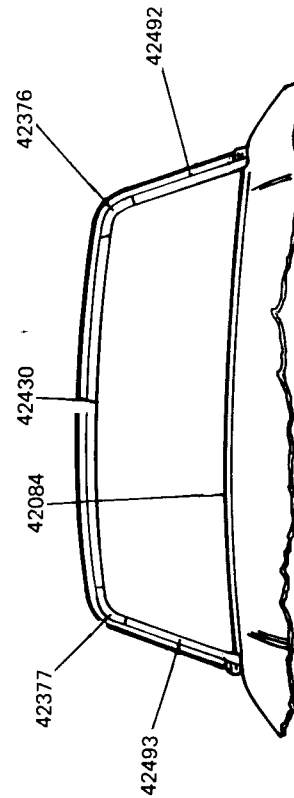

VISTA PARCIAL PARA MOD. 54-A

- A = 375526-S7 ★
- B = 45040-S = Tuerca retén
- L = ★
- N = 382153-S = Tuerca arandela - Selladora
- Z = T-860025-S = Tuerca

PIEZAS PARA FALCON – FAIRLANE

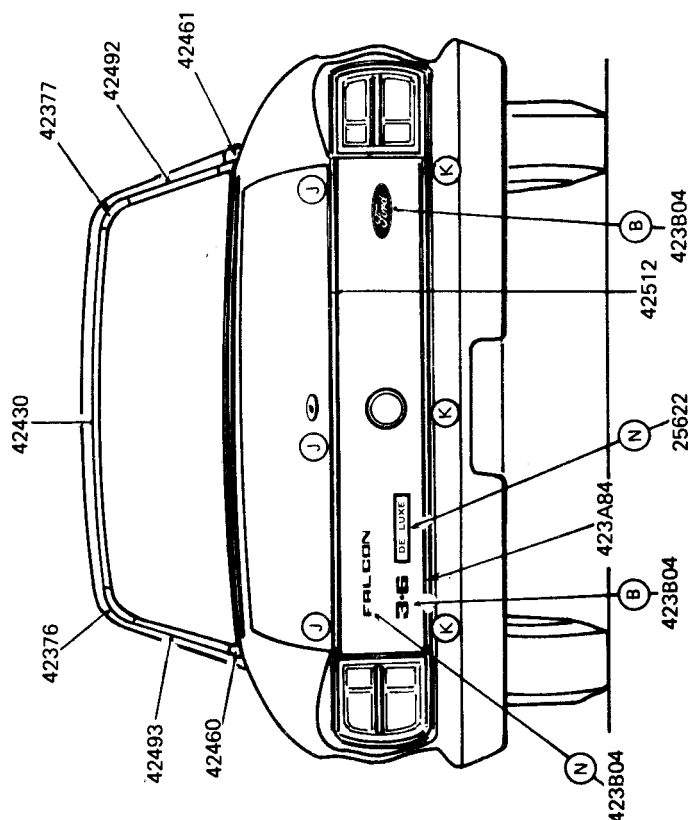
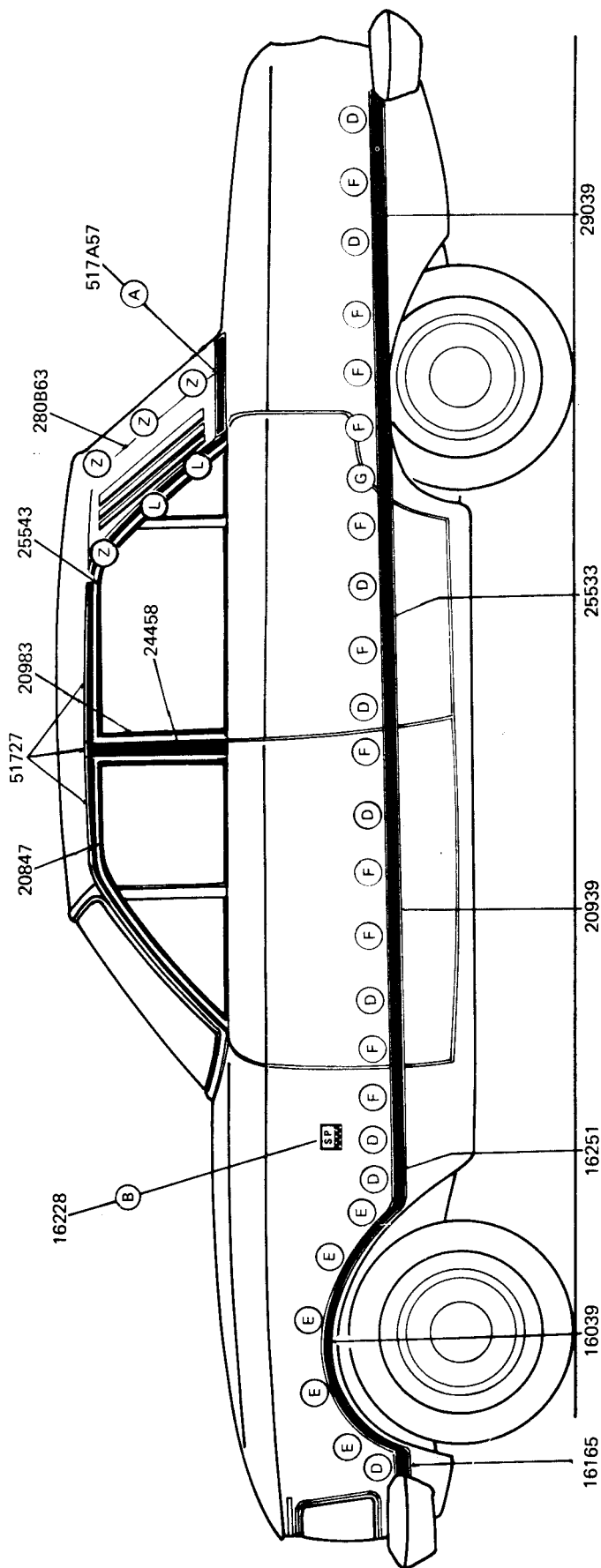

**AUTOMOTORES
RIVADAVIA S.A.C.I.**

Av. RIVADAVIA 6109
Tel. 632-5071/79 50 INT.
DEPTO. SERVICIO YERBAL 1578/98 - 1600/08
DEPTO. REPUESTOS YERBAL 1612
1406 - CAPITAL FEDERAL

SU CONCESIONARIO

A = 375526-S7 ★
 B = 45040-S = Tuerca
 D = C8OZ-5429124-A = Retén
 E = 379560-S101 ★ = Tornillo
 F = C7DZ-6220880-A = Retén
 G = BAD8DZ-5429120-A = Retén
 J = 51751-S8 ★ = Tornillo
 K = T-930016-S = Retén Moldura
 L = 373704-S102 ★ = Tuerca Retén
 Z = T-860025-S = Tuerca
 N = 382153-S = Tuerca

PIEZAS PARA FALCON – FAIRLANE

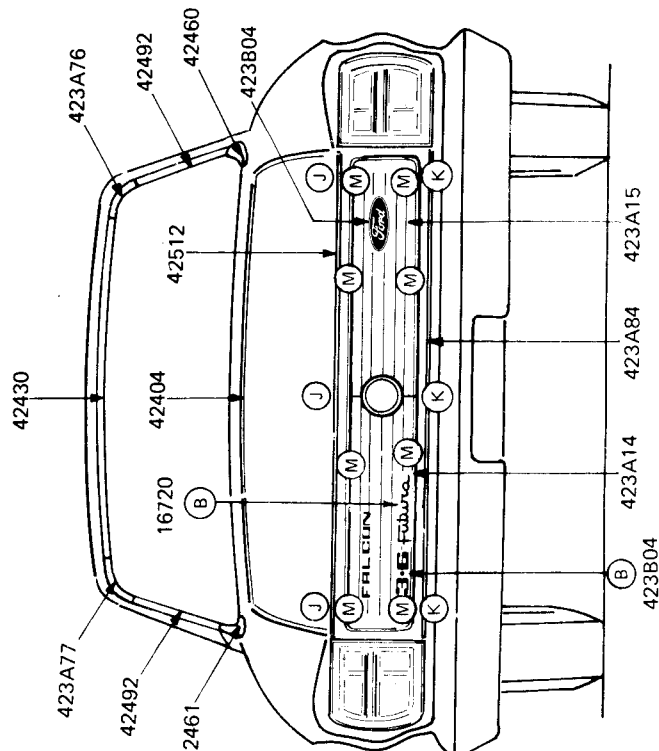
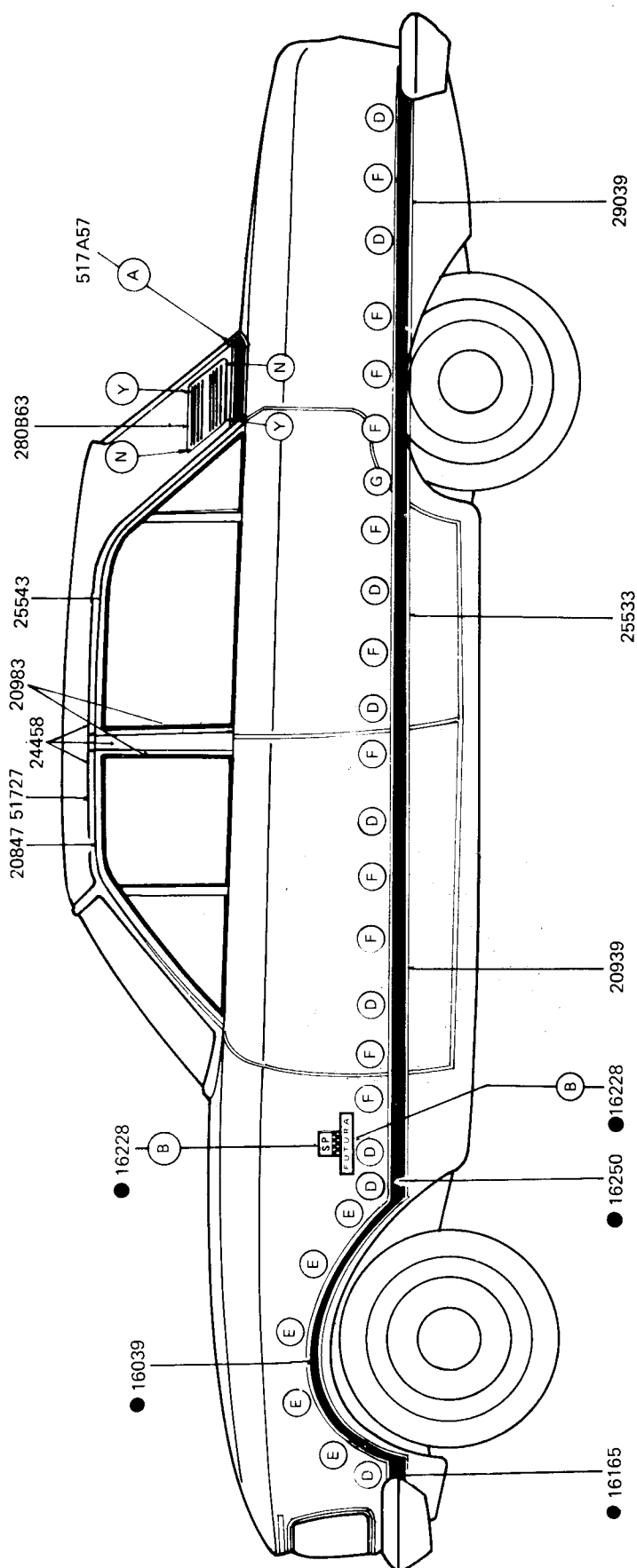

- | | | |
|---|-----------------------------|----|
| A | 375526-S7 ★ | |
| B | 45040-S = Tuerca retén | |
| C | C80Z-5429124-A = Retén | |
| D | E = | |
| E | 379560-S101 ★ = Tornillo | |
| F | C7D Z-6220880-A = Retén | |
| G | BAD8DZ-5429120-A = Retén | |
| H | 51751-S8 ★ = Tornillo | 42 |
| I | T-9300116-S = Retén moldura | |
| J | BAC7DZ-5441015-A = Tornillo | |
| K | 3827153-S = Tuerca | |
| L | 378362-S = Tuerca retén | |

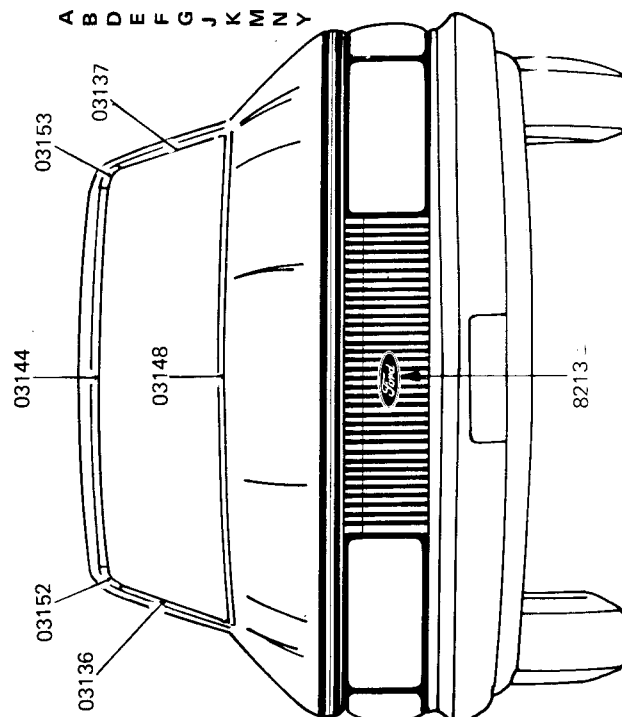

△ PIEZA CORRESPONDIENTE A LA SECC. 80

● **PIEZA CORRESPONDIENTE A LA SECCION 160.**

PIEZAS PARA FALCON – FAIRLANE

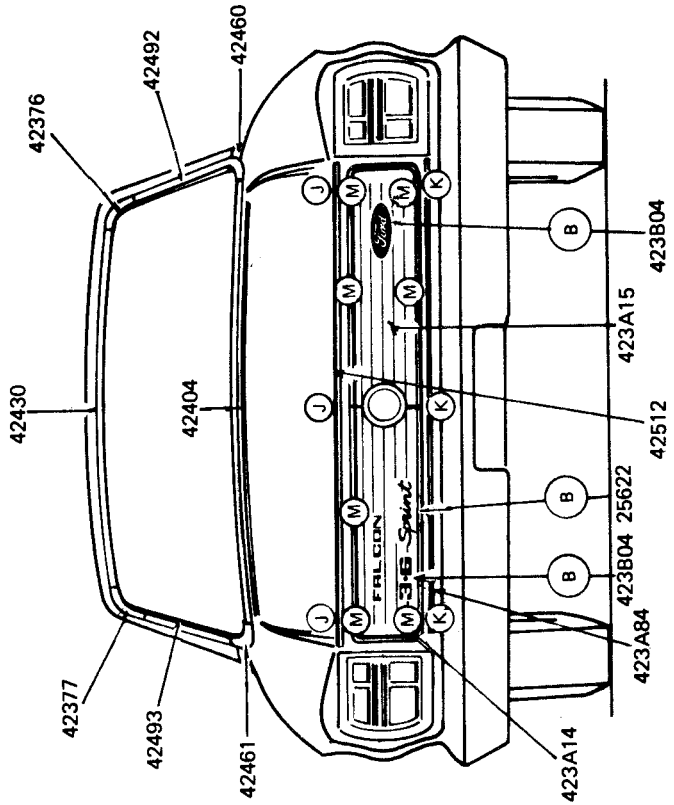
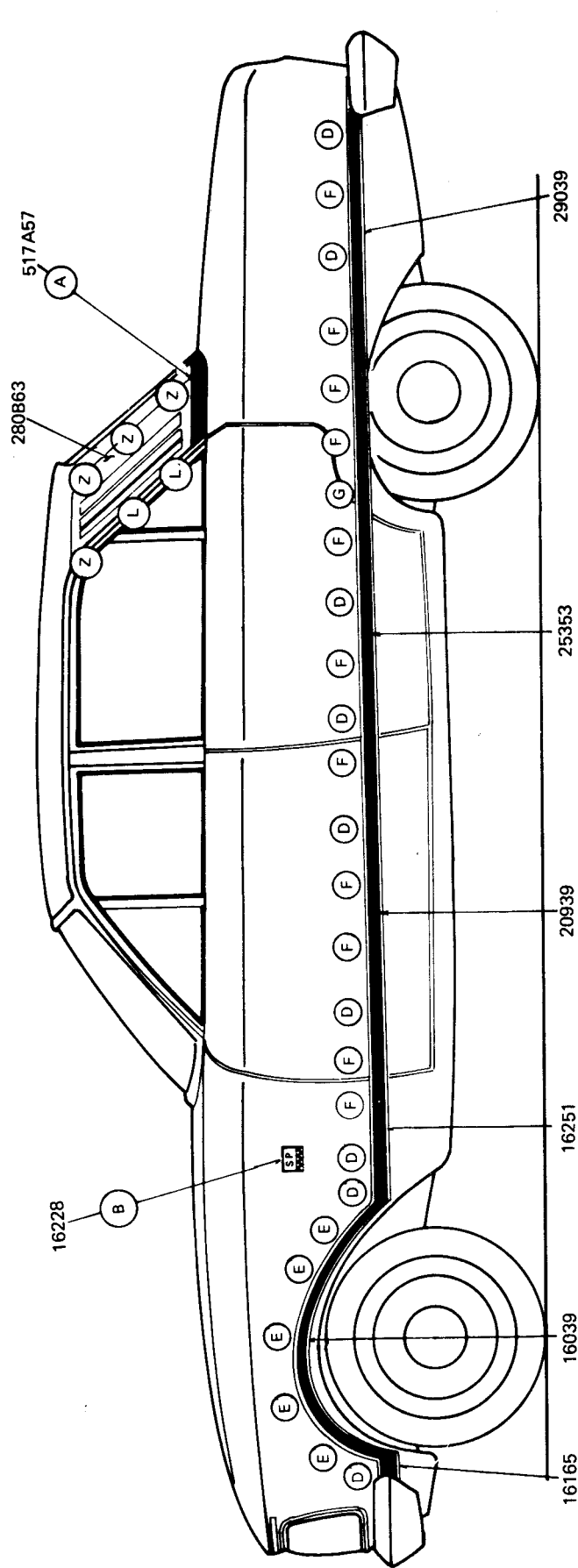

Av. RIVADAVIA 6109
Tel. 632-5911/79 50 INT.
DEPTO. SERVICIO YERBAL 1578/98 - 1600/03
DEPTO. REPUESTOS YERBAL 1612
1406 - CAPITAL FEDERAL

SU CONCESIONARIO

- A = 375526-S7 ★
- B = 45040-S = Tuerca
- D = C80Z-5429124-A = Retén
- E = 379560-S101 ★ = Tornillo
- F = C7DZ-6220880-A = Retén
- G = BAD8DZ-5429120-A = Retén
- J = 51751-S8 ★ = Tornillo
- K = T-930016-S = Retén Moldura
- L = 373704-S102 ★ = Tuerca Retén
- M = BAC7DZ-5441015-A = Tornillo
- Z = T-860025-S = Tuerca

PIEZAS PARA FALCON – FAIRLANE

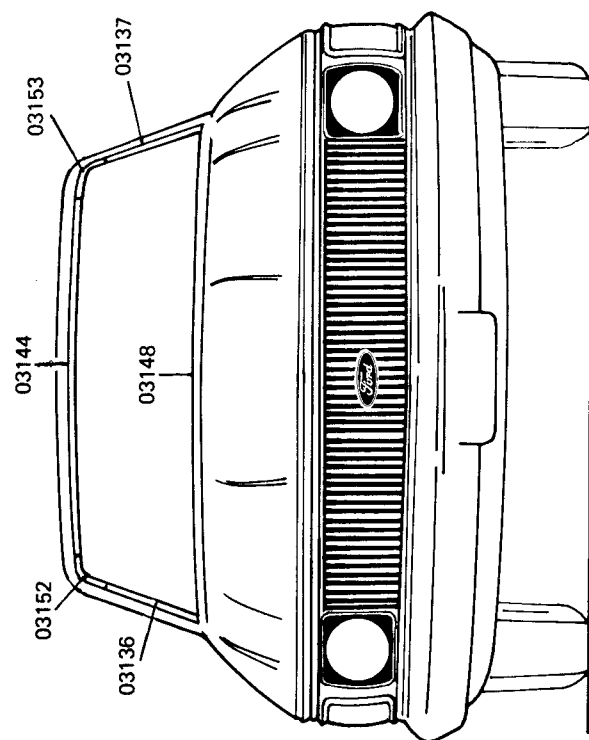
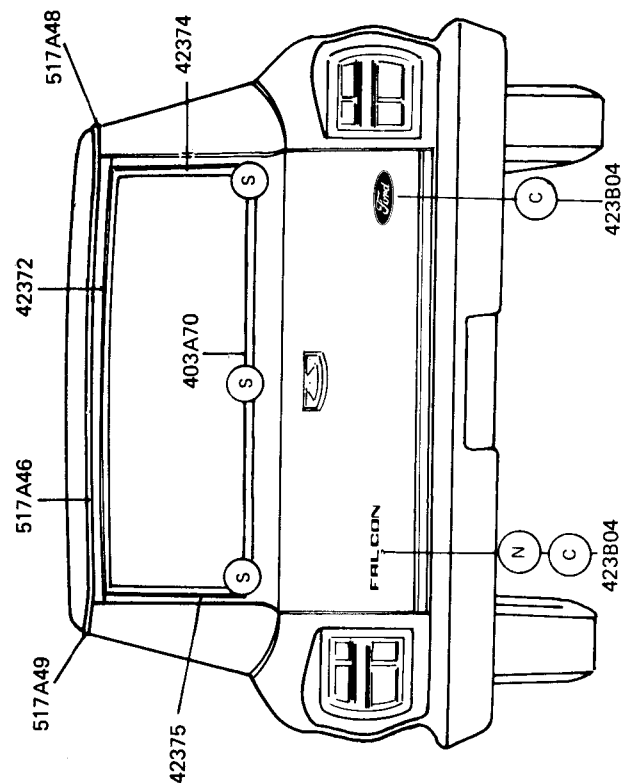
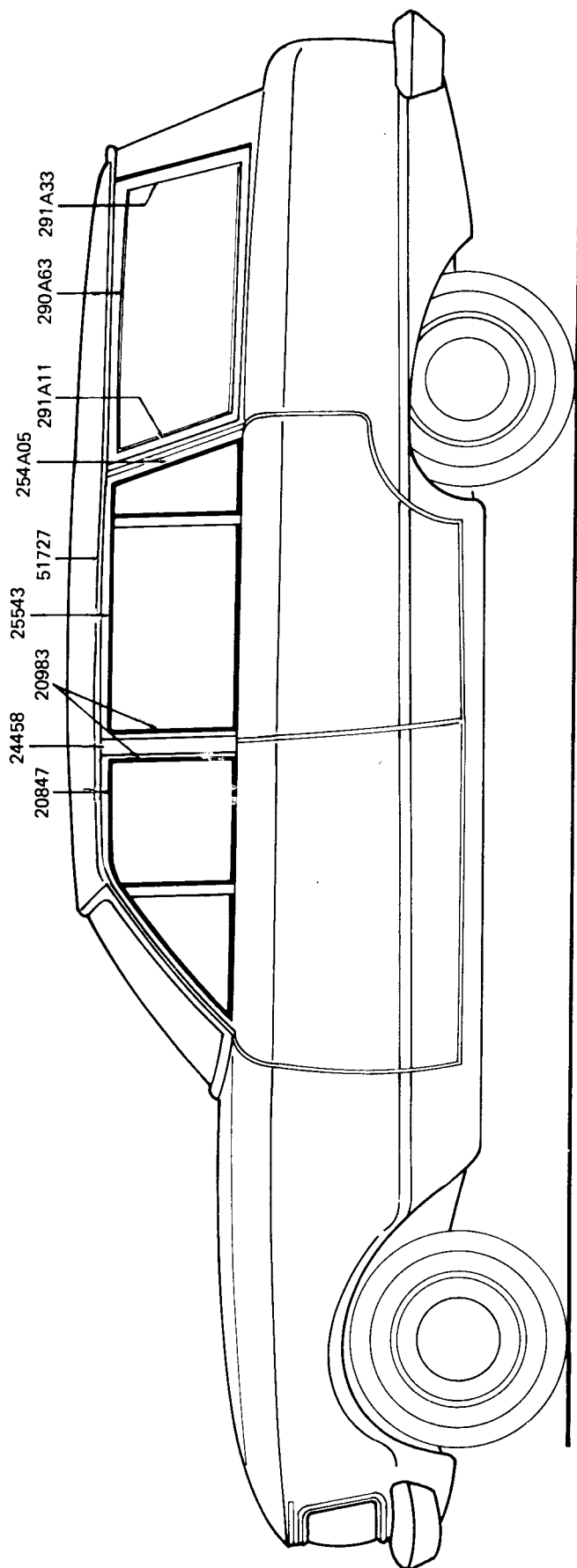

C = 375890-S100 = Tuerca
 N = 382153-S = Tuerca Arandela Selladora
 S = T-479001-S = Retén

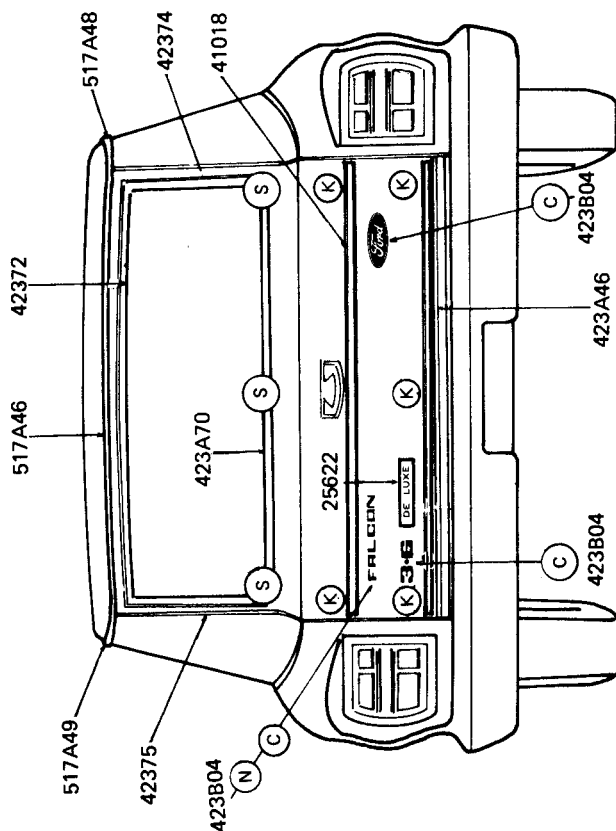
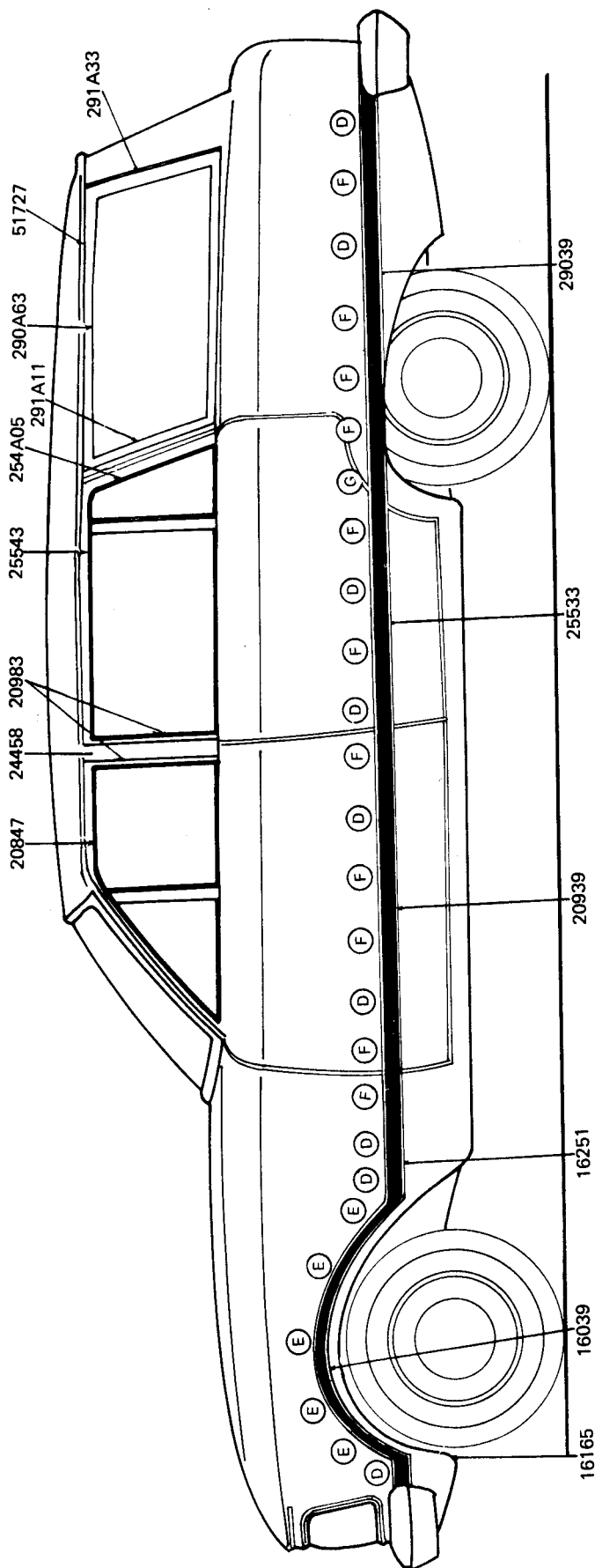

**AUTOMOTORES
RIVADAVIA S.A.C.I.**

Av. RIVADAVIA 6109
Tel. 682-5071 / 79 50 INT.

Av. RIVADAVIA 6109
Tel. 682-5071/79 50 INT.
DEPTO. SERVICIO YERBAL 1578/98 - 1608/08
DEPTO. REPUESTOS YERBAL 1612
1406 - CAPITAL FEDERAL

SU CONCESSIONARIO

- | | | | | |
|---|---|-----------------|---|---------------------|
| C | = | 375890-S100 | = | Tuerca |
| D | = | C80Z-5429124-A | = | Retén |
| E | = | 379560-S101 ★ | = | Tornillo |
| F | = | C7DZ-6220880-A | = | Retén |
| G | = | BAD8D-5429120-A | = | Retén |
| K | = | T-930016-S | = | Retén Moldura |
| N | = | 382153-S | = | Tuerca y Arandela S |
| S | = | T-479001-S | = | Retén |

PIEZAS PARA FALCON — FAIRLANE



Av. RIVADAVIA 6109
Tel. 632-5071 / 79 50 INT.

DÉPTO. SERVICIO YERBAL 1578/98 - 1803/08
DÉPTO. REPUESTOS YERBAL 1612
1406 - CAPITAL FEDERAL

SU CONCESIONARIO

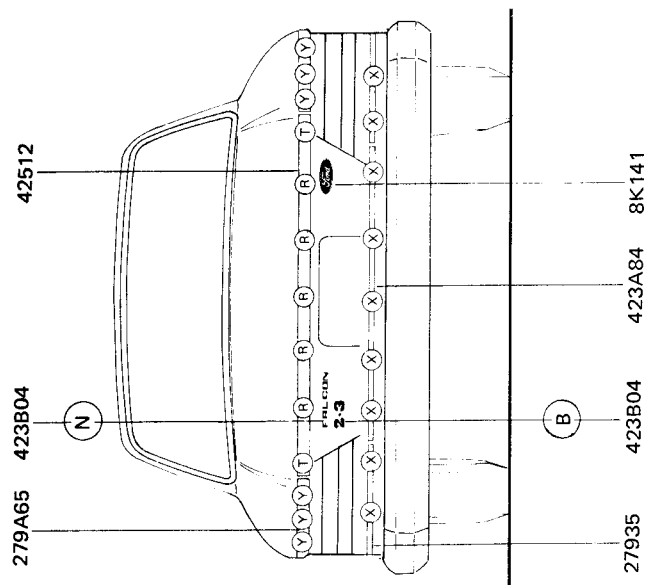
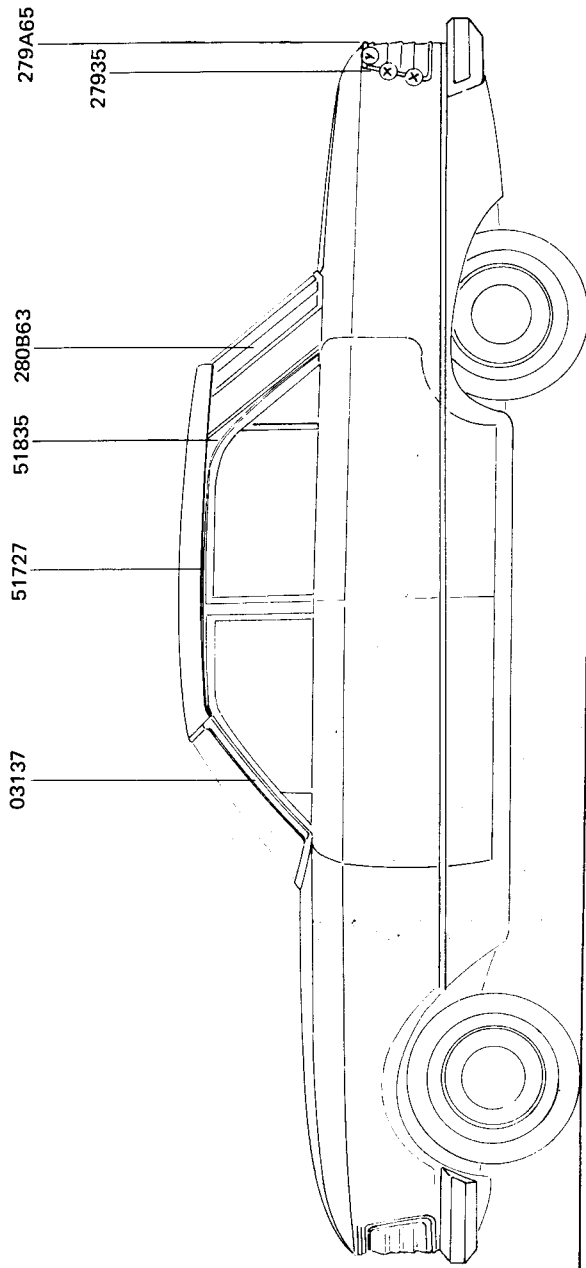

X = T-879007-S = RETEN
E-820041-S36 = TUERCA
Y = 11.443440-S = ANILLO SELLADOR
E-820041-S36 = TUERCA
R = T-879006-S = RETEN
T = T-879005-S = RETEN
N = 382153-S = TUERCA RETEN
B = 45040-S = CLIP

PIEZAS PARA FALCON - FAIRLANE

**AUTOMOTORES
RIVADAVIA S.A.C.I.**

Av. RIVADAVIA 6109

Tel. 632-5071/79 50 INT.

DEPTO. SERVICIO YERBAL 1578/98 - 16161

DEPTO. REPUESTOS YERBAL 1612

1406 - CAPITAL FEDERAL

SU CONCESIONARIO

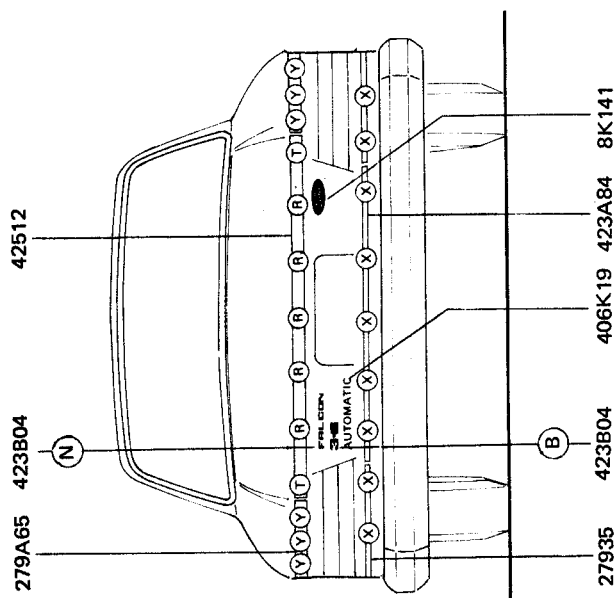
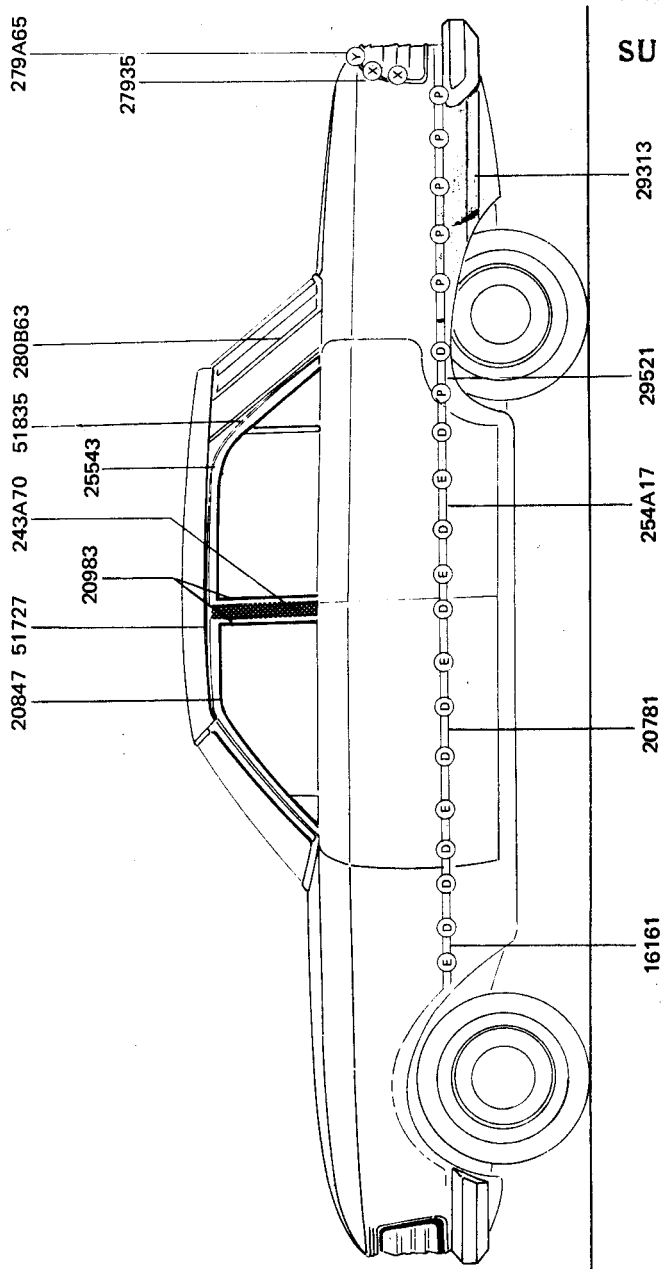

D = E-865010-S = RETEN
 E = E-826110-S = TUERCA
 P = 381747-S = TUERCA
 X = T-879007-S = RETEN
 Y = 820041-S36 = TUERCA
 Y = 11443440-S = ANILLO SELLADOR
 E-820041-S36 = TUERCA
 R = T-879006-S = RETEN
 T = T-879005-S = RETEN
 N = 382153-S = TUERCA RETEN
 B = 45040-S = CLIP

PIEZAS PARA FALCON – FAIRLANE

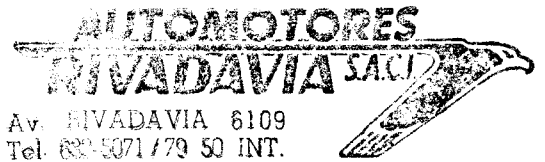

Av. RIVADAVIA 6109

Tel. 8245071 / 79 50 INT.

DEPTO. SERVICIO YERBAL 1578/98 - 1600/08

DEPTO. REPUESTOS YERBAL 1612

1406 - CAPITAL FEDERAL

SU CONCESIONARIO

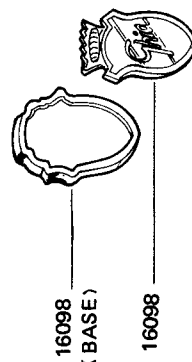
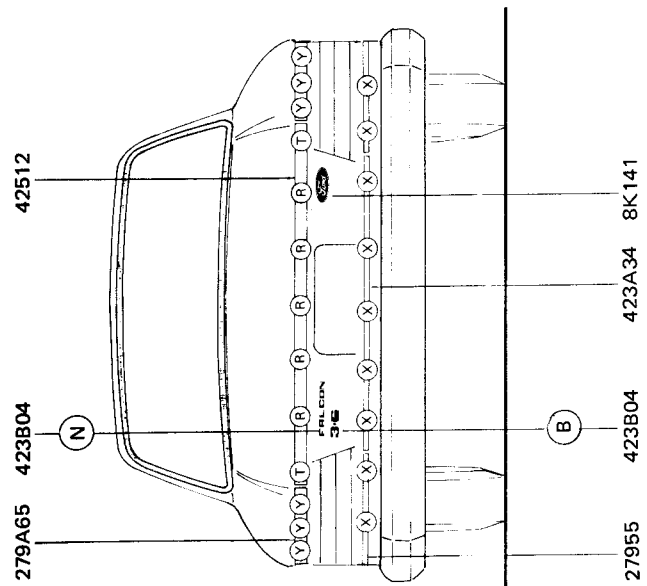
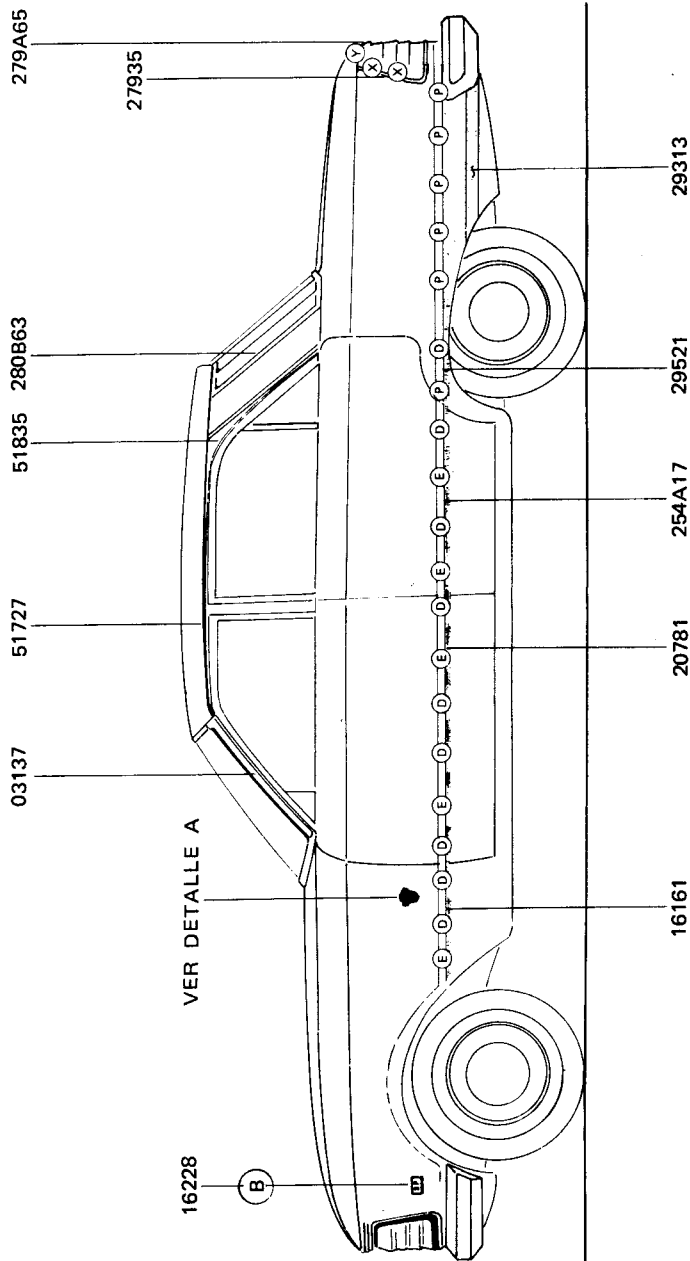

DETALLE A

- X = T-879007-S = RETEN
 = E-820041-S36 = TUERCA
 Y = 11-443440-S = ANILLO SELLADOR
 = E-820041-S =
 P = 381747-S36 = TUERCA
 D = E-865010-S = RETEN
 E = E-826110-S = TUERCA
 B = 45040 = CLIP
 N = 282153-S = TUERCA RETEN
 R = T-879006-S = RETEN
 T = T-879005 = RETEN

PIEZAS PARA FALCON - FAIRLANE

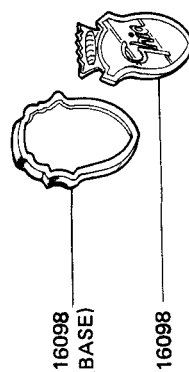
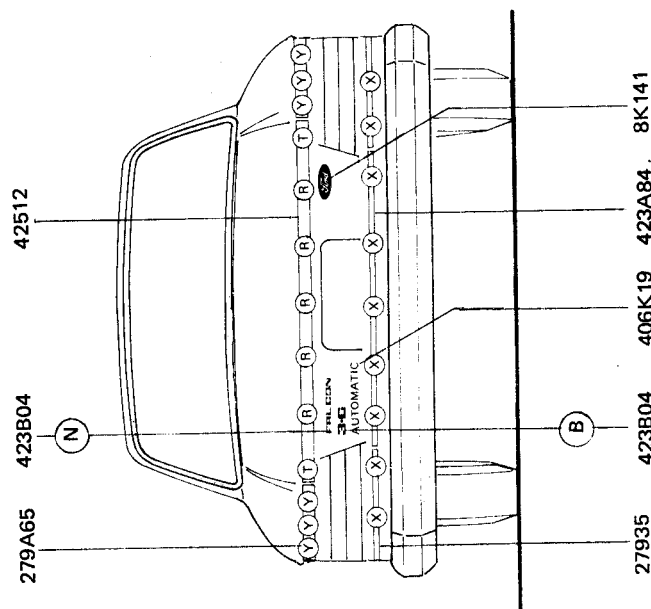
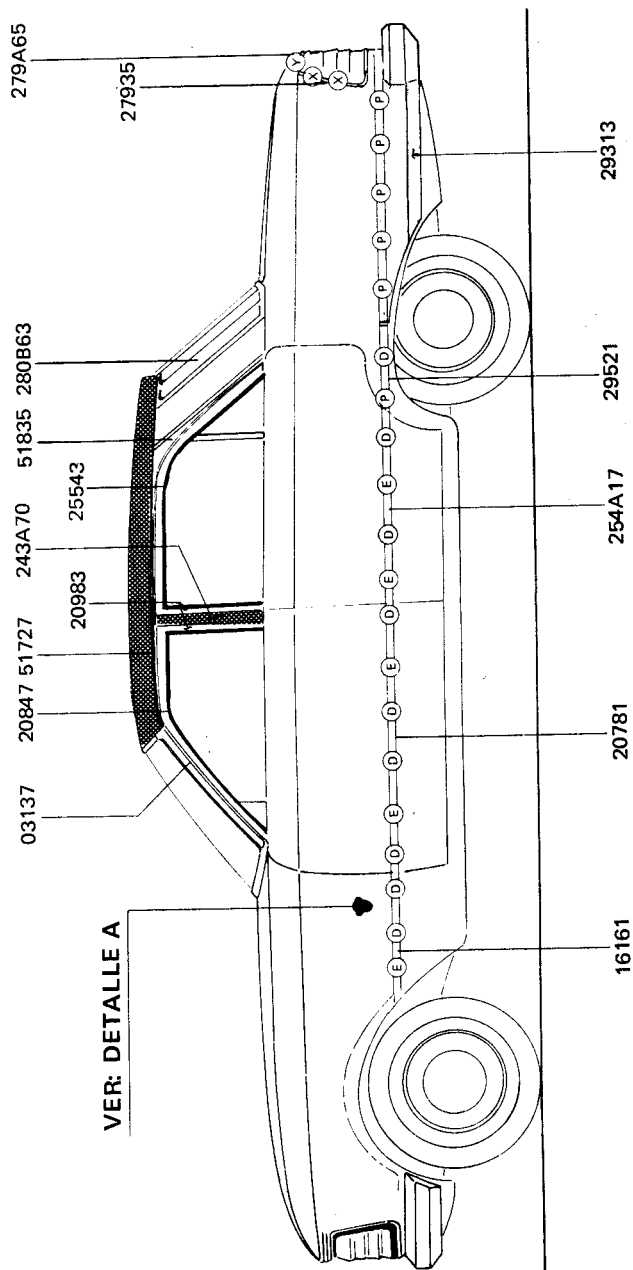

DETALLE A

- D = E-865010-S = RETEN
 E = E-826110-S = TUERCA
 P = 381747-S = TUERCA
 X = T-879007-S = RETEN
 Y = E-820041-S36 = TUERCA
 Y = 11-443440-S = ANILLO SELLADOR
 = E-820041-S36 = TUERCA
 N = 282153-S = TUERCA RETEN
 B = 45040-S = CLIP
 T = T-879005-S = RETEN
 R = T-879006-S = RETEN

AUTOMOTORES RIVADAVIA S.A.C.I.
 Av. RIVADAVIA 6109
 Tel. 632-5071/79 50 INT.
 DEPTO. SERVICIO YERBAL 15/8/98 - 1600/08
 DEPTO. REPUESTOS YERBAL 1612
 1406 - CAPITAL FEDERAL

SU CONCESIONARIO

PIEZAS PARA FALCON - FAIRLANE

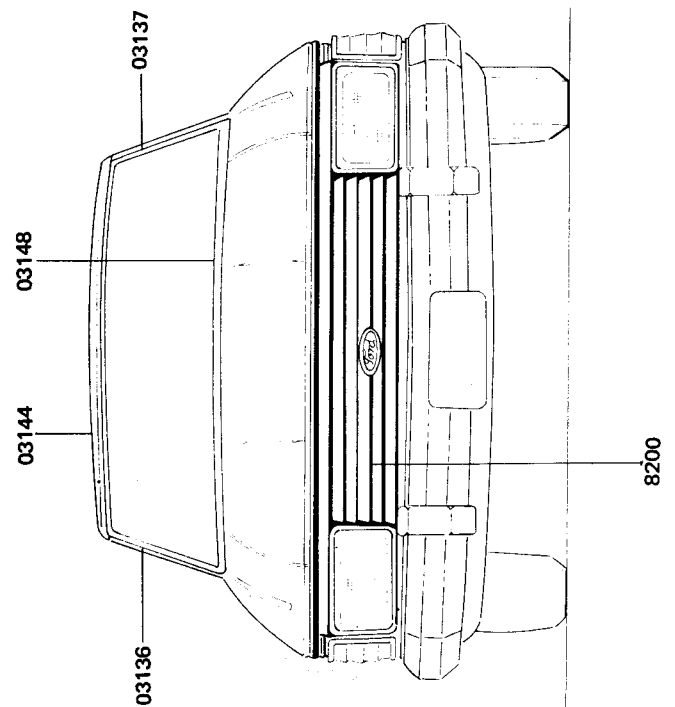
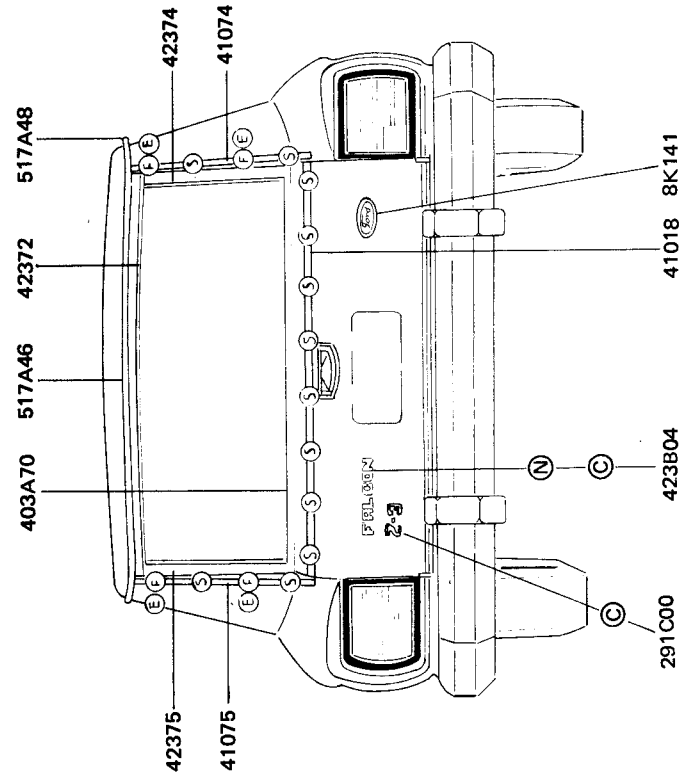
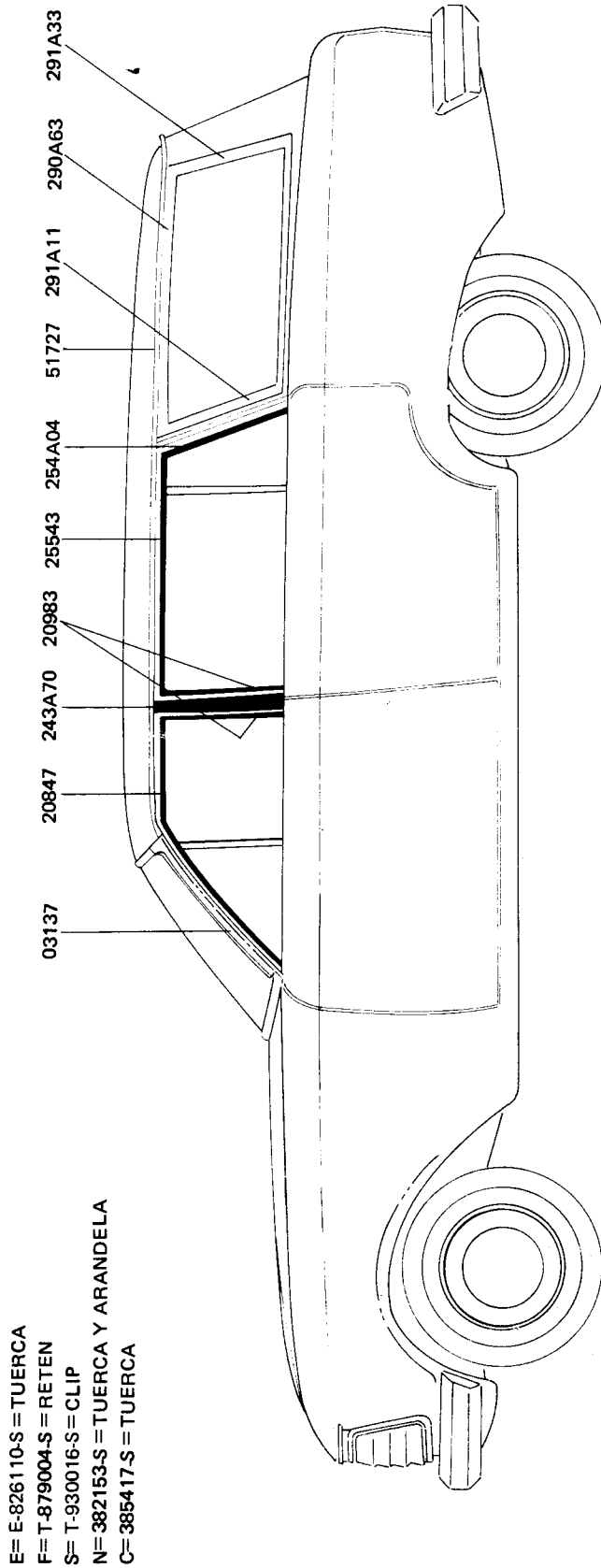

PIEZAS PARA FALCON - FAIRLANE

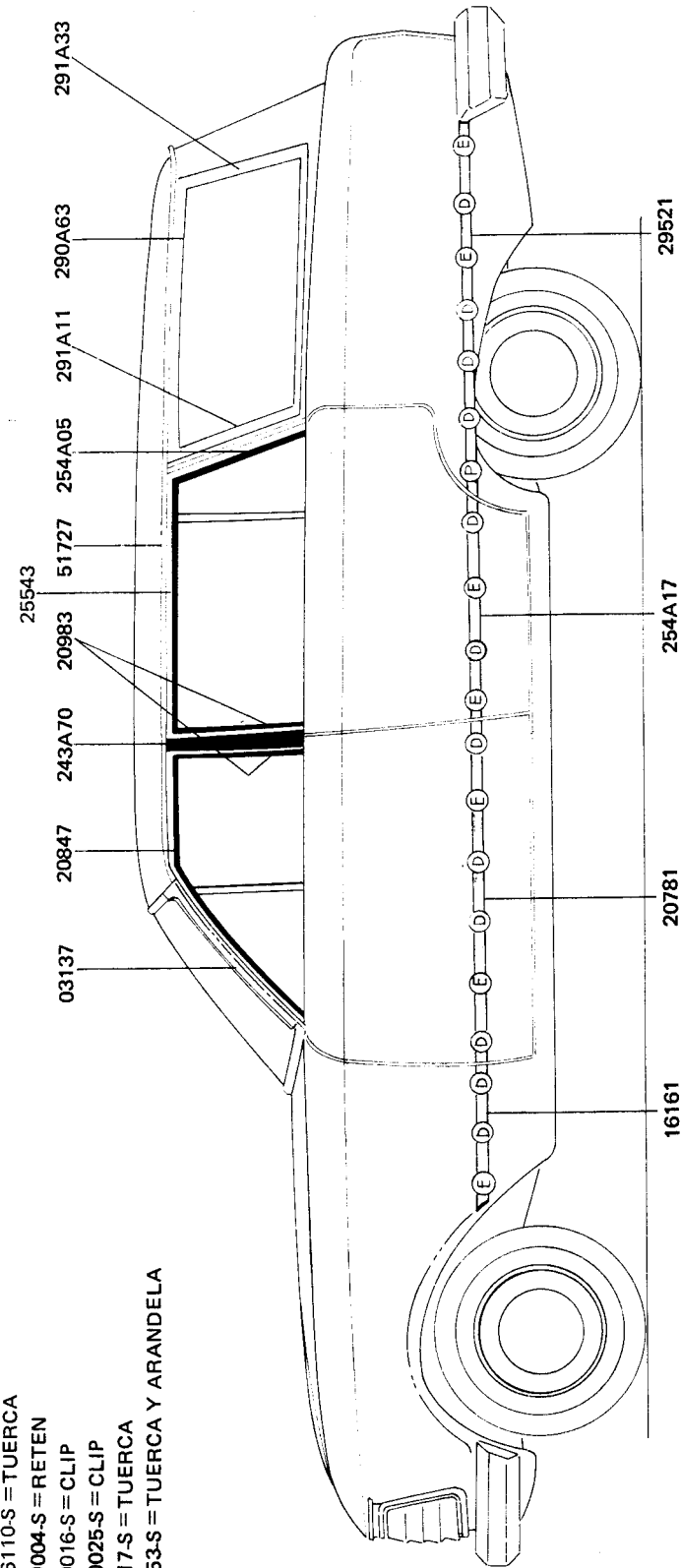

E = E-826110-S = TUERCA
F = T-879004-S = RETEN
S = T-930016-S = CLIP
K = T-930025-S = CLIP
C = 385417-S = TUERCA
N = 382153-S = TUERCA Y ARANDELA

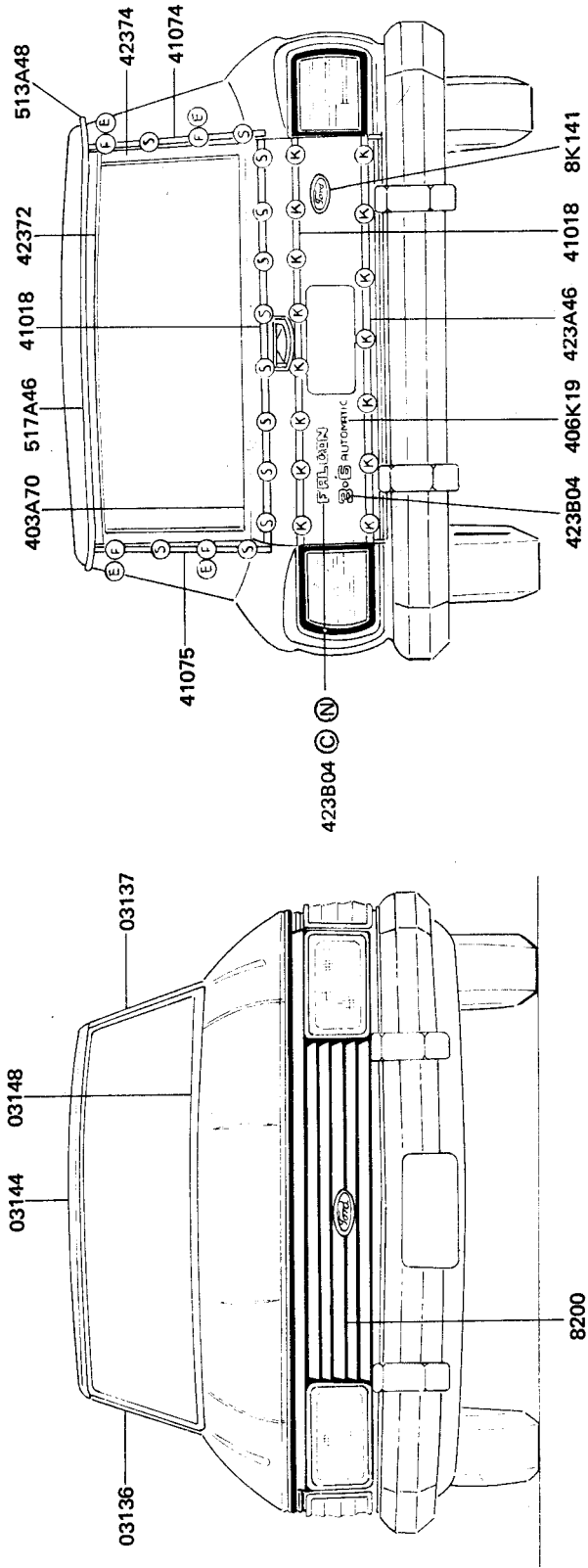

PIEZAS PARA FALCON – FAIRLANE

**AUTOMOTORES
RIVADAVIA S.A.C.I.**
Av. RIVADAVIA 6109
Tel. 632-5071/79 50 INT.
DEPTO. SERVICIO YERBAL 1578/98 - 1800/08
DEPTO. REPUESTOS YERBAL 1612
1406 - CAPITAL FEDERAL

CONCESIONARIO

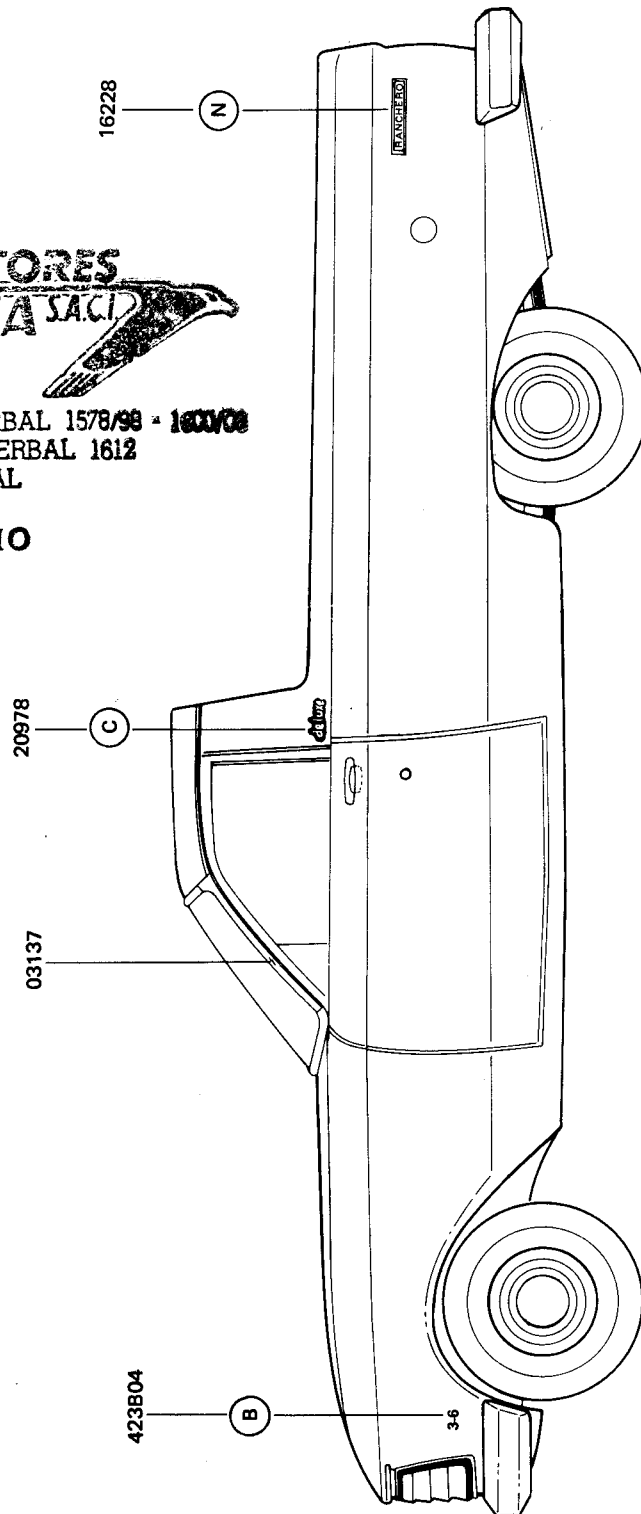

B= 45040-S = TUERCA ELASTICA
C= 385417-S = TUERCA
N= 382153-S = TUERCA Y ARANDELA

PIEZAS PARA FALCON - FAIRLANE

**AUTOMOTORES
RIVADAVIA S.A.C.I.**

Av. RIVADAVIA 6109
Tel. 632-5071/79 50 INT.

DEPTO. SERVICIO YERBAL 1578/98 - 1600/08

DEPTO. REPUESTOS YERBAL 1612

1406 - CAPITAL FEDERAL

SU CONCESIONARIO

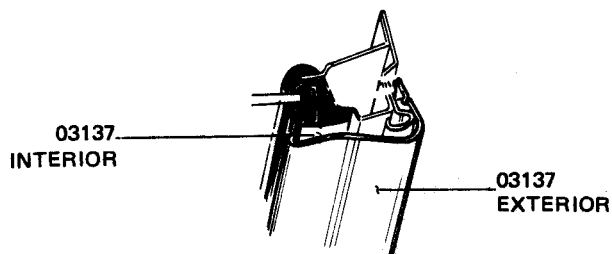
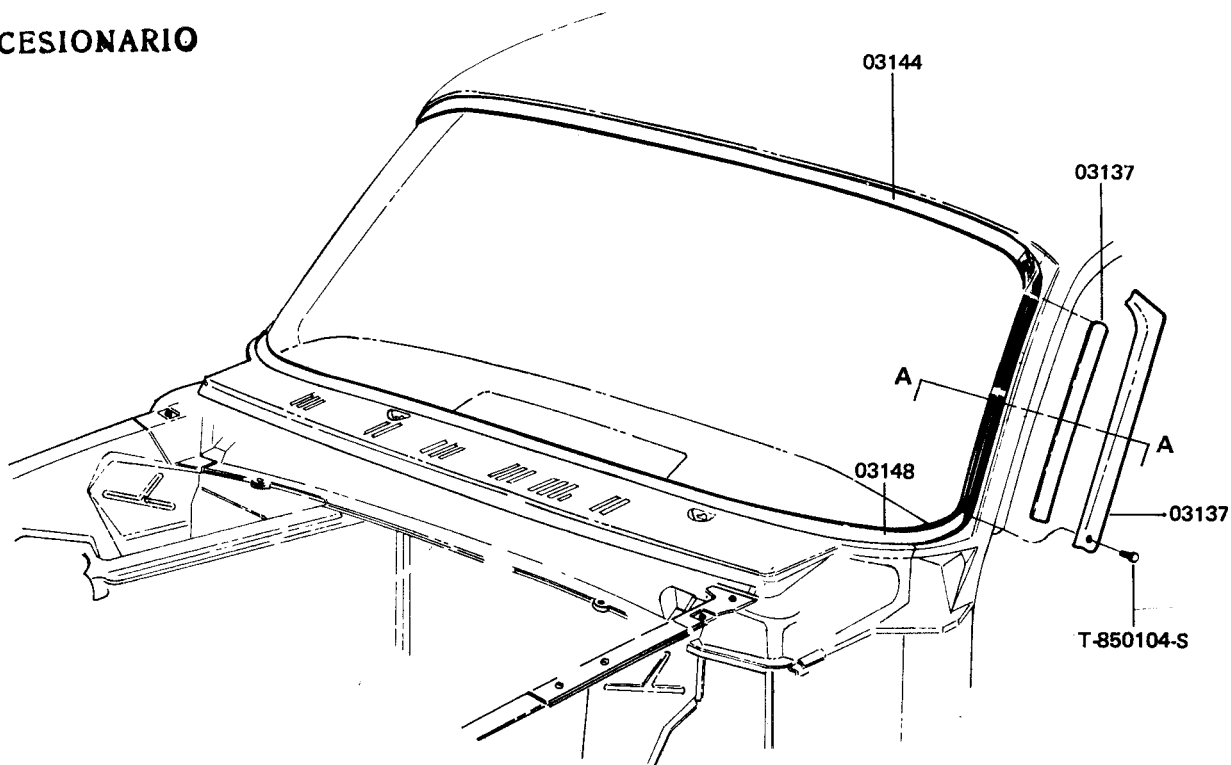

SECCION A/A

PIEZAS PARA FALCON – FAIRLANE

| PIEZA N° | DESCRIPCION | MODELO | AÑO | CANT. |
|--------------------|-------------------------------------------|--------|----------|-------|
| 00000 (+) | CARROCERIA CONJUNTO – SIN TAPIZADO | | | |
| BAC9OZ-5400000-A ★ | Sin pintura | B | 69/82 | 1 |
| BAC9OZ-5400000-AP★ | Pintada | B | 69/82 | 1 |
| BAD7DZ-5400000-A ★ | Sin pintura | X (54) | 73/4-78 | 1 |
| BAD7DZ-5400000-AP★ | Pintada | X (54) | 73/4-78 | 1 |
| BAD7DZ-7100000-A ★ | Sin pintura | X (71) | 73/4-78 | 1 |
| BAD7DZ-7100000-AP★ | Pintada | X (71) | 73/4-78 | 1 |
| BAD7DZ-9700000-A ★ | Sin pintura | X (97) | 73/4-78 | 1 |
| BAD7DZ-9700000-AP★ | Pintada | X (97) | 73/4-78 | 1 |
| BAD8DZ-5400000-A ★ | Sin pintura | X (54) | 78/7-82 | 1 |
| BAD8DZ-5400000-AP★ | Pintada | X (54) | 78/7-82 | 1 |
| BAD8DZ-7100000-A ★ | Sin pintura | X (71) | 78/7-82 | 1 |
| BAD8DZ-7100000-AP★ | Pintada | X (71) | 78/7-82 | 1 |
| BAD8DZ-9700000-A ★ | Sin pintura | X (97) | 78/7-82 | 1 |
| BAD8DZ-9700000-AP★ | Pintada | X (97) | 78/7-82 | 1 |
| BAE2DZ-5400000-D | Sin pintura | X (54) | 82/ | 1 |
| BAE2DZ-5400000-DP | Pintada | X (54) | 82/ | 1 |
| BAE2DZ-7100000-D | Sin pintura | X (71) | 82/ | 1 |
| BAE2DZ-7100000-DP | Pintada | X (71) | 82/ | 1 |
| BAE2DZ-9700000-C | Sin pintura | X (97) | 82/ | 1 |
| BAE2DZ-9700000-CP | Pintada | X (97) | 82/ | 1 |
| 00001 (+) | ESQUELETO DE CARROCERIA | | | |
| BAC9OZ-5400001-A ★ | | B | 69/82 | 1 |
| BAD7DZ-5400001-A ★ | | X (54) | 73/4-78 | 1 |
| BAD7DZ-7100001-A ★ | | X (71) | 73/4-78 | 1 |
| BAD7DZ-9700001-A ★ | | X (97) | 73/4-78 | 1 |
| BAD8DZ-5400001-A ★ | | X (54) | 78/7-82 | 1 |
| BAD8DZ-7100001-A ★ | | X (71) | 78/7-82 | 1 |
| BAD8DZ-9700001-A ★ | | X (97) | 78/7-82 | 1 |
| BAE2DZ-5400001-D | | X (54) | 82/ | 1 |
| BAE2DZ-7100001-D | | X (71) | 82/ | 1 |
| BAE2DZ-9700001-C | | X (97) | 82/ | 1 |
| 014K57 | MANGUERA – CALEFACTOR | | | |
| BAD6DZ-54014K57-A△ | Der. | X | 76/7-82 | 1 |
| 74BG-T014K57-AA △ | Izq. | X | 76/7-82 | 1 |
| BAE0DZ-54014K57-A | Con A/A | X | 78/7-82 | 1 |
| BAE2DZ-54014K57-A | | X | 82/ | 2 |
| 01508 | SOPORTE – PEDAL FRENO Y EMBRAGUE | | | |
| BAC9OZ-5401508-A ★ | | B | 69/10-70 | 1 |
| BAD0OZ-5401508-A | | B | 70/82 | 1 |
| BAE2DZ-5401508-A | | X | 73/ | 1 |
| 01524 | REFUERZO – SOPORTE PEDALERA | | | |
| C3DZ-6201524-A ★ | | X | 63/72 | 1 |
| C8OZ-5401524-A ★ | | B | 69/82 | 1 |
| BAD3DZ-5401524-A | | X | 73/7-82 | 1 |
| BAE2DZ-5401524-A | | X | 82/ | 1 |
| 01610 | PANEL PARALLAMAS | | | |
| BAC9OZ-5401610-B | | B | 69/82 | 1 |
| BAE2DZ-5401610-A | 2.3 L | X | 82/ | 1 |
| BAE2DZ-5401610-B | | X | 62/ | 1 |
| | 381694-S Esparrago - fija el servo freno | B | 69/82 | 2 |

△ Para años 10-72/11-76 solicitar también la boquilla 72DR-18490-B.

PIEZAS PARA FALCON – FAIRLANE

| PIEZA N° | DESCRIPCION | MODELO | AÑO | CANT. |
|-----------------------------------------------------------------------------------------------------------------------|----------------------------------------------------------------------------------------------------------------|----------------------------|--------------------------------------------------|------------------------------|
| 016B56 ★ C6OZ-62016B56-A | PLACA - CUBIERTA CABLE VELOCIMETRO En tablero | B | 69/82 | 1 |
| 016A62/71 BAC9OZ-54016A62-B BAD3DZ-5401670-A BAD3DZ-5401671-A BAE2DZ-5401670-A BAE2DZ-5401671-A | AISLADOR CONJUNTO - PANEL PARALLAMAS Der. Izq. Der. Izq. 357036-S100 Retén | B X X X X X | 71/82 73/7-82 73/7-82 82/ 82/ 66/ | 1 1 1 1 1 s/n |
| 01691 C8ZZ-6501691-A | RETEN - AISLACION ACUSTICA PANEL PARALLAMAS | B | 69/82 | 2 |
| 01698 C8OZ-5401698-A C8OZ-5401698-B ★ C8OZ-5401698-C BAD3DZ-5401698-A | PLACA - ABERTURA COLUMNA DIRECCION De plástico De plástico - Sin A/A integral De metal | B B B X | 69/82 69/9-79 69/82 73/ | 1 1 1 1 |
| 01699 BAC9OZ-5401699-A BAD3DZ-5401699-A BAD3DZ-5401699-B ★ | RETEN CONJUNTO - PLACA ABERTURA COLUMNA DIRECCION 188" 221" 377901-S - Tapón de goma 1.50" | B X X X | 69/82 73/ 73/ 82/ | 1 1 1 1 |
| 01703 BAE2DZ-5401703-B | REFUERZO MONTAJE COMANDO EMBRAGUE PANEL PARALLAMAS 2,3 L | X | 82/ | 1 |
| 01816 ★ C8OZ-5401816-B | SOPORTE CONJ. - PALANCA CONTROL VENTILACION | B | 69/9-79 | 1 |
| 01850-1 BAD8DZ-5401850-A BAD8DZ-5401851-A | VALVULA - VENTILACION LATERAL TRASERA Der. Izq. | X X | 78/ 78/ | 1 1 |
| 01861 ★ BAE2DZ-5401861-A | SOPORTE MONTAJE CONTROL CALEFACTOR Con A/A Sin A/A | X X | 82/ 82/ | 1 2 |
| 01870 BAC9OZ-5401870-A BAC9OZ-5401870-B | SOPORTE - CONTROL VENTILACION | B (54C) B | 69/82 69/82 | 1 3-2 |

PIEZAS PARA FALCON – FAIRLANE

| PIEZA N° | DESCRIPCION | MODELO | AÑO | CANT. |
|----------------------------------------------------------------------------------------------------------------------------------------------------------------------------------|-------------------------------------------------------------------------------------------------------------------------------------------------------------------------------------------------------------------|------------------------------------------------------|----------------------------------------------------------------------------------------|--------------------------------------------------|
| 01890-1 C8OZ-5401890-B2 ★ C8DZ-6201890-A2 ★ BAD0OZ-5401890-B BAD0OZ-5401891-B BAD6OZ-5401890-A BAE2DZ-5401890-A BAE3DZ-5401890-A BAE3DZ-5401891-A | CONTROL VENTILACION Der. - Forzada Der. - A/A Der. Izq. Der. - Forzada Der. - A/A Der. - A/A Izq. 353261-S8 Clip control cable | B (54C) B B B B X X X B | 69/10-77 69/82 69/82 69/1-80 77/9-79 82/7-83 83/ 82/ 69/7-80 | 1 1 1 1 1 1 1 1 1 |
| 01898 BAE2DZ-5401898-B BAE2DZ-5401898-A BAE2DZ-5401898-C | CONECTOR CONDUCTO DE VENTILACION Der. Izq. Codo salida - Izq. | X X X | 82/ 82/ 82/ | 1 1 1 |
| 01934-5 C0DZ-6401934-E C0DZ-6401935-F BAE2DZ-5401935-B BAC9OZ-5401934-A BAC9OZ-5401935-A C9OZ-5401934-A | SALIDA VENTILACION Der. - Uso s/calefactor Izq. Aire forzado Izq. A/A Integral 359606-S8 Tuerca y arandela 353261-S8 Clip control cable 376912-S ★ Tuerca retén - A/A Integral | X X X B (54C) B B X X B B | 62/4-78 62/7-82 82/ 69/82 69/82 69/82 62/ 62/ 69/82 69/7-82 | 1 1 1 1 1 1 s/n 1 1 1 |
| 02010 BAC9OZ-5402010-A BAD3DZ-5402010-A BAE2DZ-5402010-A BAE3DZ-5402010-A | TORPEDO 34445-S8 Tuerca | B X X X X | 69/82 62/7-82 82/2-83 83/ 62/ | 1 1 1 1 s/n |
| 02042-3 BAC9OZ-5402042-A BAC9OZ-5402043-A BAE2DZ-5402042-A BAE2DZ-5402043-A | PANEL LATERAL - PARANTE DELANTERO Der. Izq. Der. Izq. | B B X X | 69/82 69/82 63/ 63/ | 1 1 1 1 |
| 022A24-5 ★ C8OZ-54022A24-A C8OZ-54022A25-A | SOPORTE - PILAR A TORPEDO Der. Izq. | B B | 69/82 69/82 | 1 1 |
| 02228 C8OZ-5402228-A2 | REJILLA - VENTILACION TORPEDO | B | 69/82 | 1 |
| 02294-5 ★ BAC9OZ-5402294-A BAC9OZ-5402295-A | SOPORTE - PROTECTOR GUARDAB. A PANEL TORPEDO Der. Izq. | B B | 69/82 69/82 | 1 1 |

PIEZAS PARA FALCON – FAIRLANE

| PIEZA Nº | DESCRIPCION | MODELO | AÑO | CANT. |
|------------------------------------------------------------------------------------------------------------------------------------|----------------------------------------------------------------------------------------------|------------------------------------------------------|--------------------------------------------|----------------------------|
| 025A10-1 C0DB-64025A10-B C0DB-64025A11-B | GOTERO DE GOMA - PILAR DELANTERO Der. Izq. | X X | 62/ 62/ | 1 1 |
| 02516-7 BAC9OZ-5402516-A BAC9OZ-5402517-A | PARANTE DELANTERO - SUPERIOR EXTERIOR Der. Izq. | X X | 62/ 62/ | 1 1 |
| 02522-3 C0DZ-6402522-B C0DZ-6402523-C BAC9OZ-5402522-A BAC9OZ-5402523-A BAD3DZ-9702522-A BAD3DZ-9702523-A | PARANTE DELANTERO - SUPERIOR INTERIOR Der. Izq. Der. Izq. Der. Izq. | X (54-71) X (54-71) B B X (97) X (97) | 62/ 62/ 69/82 69/82 73/ 73/ | 1 1 1 1 1 1 |
| 02536-7 BAE2DZ-5402536-A BAE2DZ-5402537-A | PARANTE DELANTERO - SUPERIOR EXTERIOR Der. Izq. | X X | 62/ 62/ | 1 1 |
| 02574-5 C6OZ-6202574-A C6OZ-6202575-A | REFUERZO SUPERIOR - PARANTE DEL. A TECHO Der. Izq. | B B | 69/82 69/82 | 1 1 |
| 02614 BA-B7A-7002614-A | RETEN - GALON PARAVIENTO | X | 63/ | s/n |
| 02638-9 ★ C6OZ-6202638-B C6OZ-6202639-A | PLACA INFERIOR - BISAGRA PUERTA DELANTERA Der. Izq. | B B | 69/82 69/82 | 1 1 |
| 02666-7 ★ BAC9OZ-5402666-A BAC9OZ-5402667-A | PLACA SUPERIOR - BISAGRA PUERTA DELANTERA Der. Izq. | B B | 69/82 69/82 | 1 1 |
| 026A75 C6OZ-62026A75-A | PROTECTOR CABLE - PILAR SUPERIOR DELANTERO | B | 69/82 | 1 |

PIEZAS PARA FALCON – FAIRLANE

| PIEZA Nº | DESCRIPCION | MODELO | AÑO | CANT. |
|------------------------------------------------------------------------------------------------------------------------------------------------------------------------------------------------------------------------------------------------------------|-----------------------------------------------------------------------------------------------------------------------------------------------------------------------------------------------------------------------------------------------------------------------------------------------------------------------------------------------------------------------------|-----------------------------------------------------------------------------------------|----------------------------------------------------------------------------------------------------------------|---------------------------------------------------------------|
| 030A12 BAC9OZ-62030A12-A | ESPACIADOR INFERIOR - PARABRISAS | B | 69/82 | 2 |
| 030A28 C8OB-54030A28-A | SELLADOR CONJUNTO - PARABRISAS | B | 69/82 | 1 |
| 03080-1 BAC4DZ-6203080-A BAC4DZ-6203081-A | MOLDURA SUPERIOR - PARABRISAS (CON TECHO VINILICO) Der. Izq. | X (54C) X (54C) | 64/ 64/ | 1 1 |
| 03100 C0DB-6403100-E C0DB-6403100-F C6OZ-6203100-A1 C6OZ-6203100-B1 BAD6DZ-6403100-A BAD6DZ-6403100-B BAD6OZ-6203100-A ★ BAD6OZ-6203100-B ★ BAE3DZ-5403100-C BAE3DZ-5403100-D BAE3DZ-5403100-E BAE3DZ-5403100-F | CRISTAL - PARABRISAS Claro De color Claro De color Claro - Laminado Triplex De color - Laminado Triplex Claro - Laminado Triplex De color - Laminado Triplex Claro - Sin soporte espejo Bronce - Sin soporte espejo Claro - Sin soporte espejo - Para burlete doble labio Bronce - Sin soporte espejo - Para burlete doble labio | X X B B X X B B X X X X | 62/7-82 62/7-82 69/9-79 69/82 62/4-78 62/ 69/82 69/82 82/6-83 82/6-83 83/ 83/ | 1 1 1 1 1 1 1 1 1 1 1 1 |
| 03110 C0DB-6403110-C BAD6DZ-5403110-A BAE2DZ-5403110-A BAE2DZ-5403110-B | BURLETE DE GOMA - CRISTAL PARABRISAS Tipo doble labio | X X X X | 62/10-76 76/7-82 82/6-83 83/ | 1 1 1 1 |
| 03136-7 C1DB-6403136-A C1DB-6403137-A C6OZ-6203136-A C6OZ-6203137-A BAD8DZ-5403136-A BAD8DZ-5403137-A BAE2DZ-5403136-A BAE2DZ-5403136-C BAE2DZ-5403136-D BAE2DZ-5403137-A BAE2DZ-5403137-C BAE2DZ-5403137-D | MOLDURA LATERAL - PARABRISAS Der. Izq. Der. Izq. Der. Izq. Der. interior exterior exterior Izq. interior exterior exterior 53038-S Tornillo | X X B B X X X X (54) X (71-97) X X (54) X (71-97) X | 62/4-78 62/4-78 69/82 69/82 78/7-82 78/7-82 82/ 82/ 82/ 82/ 82/ 82/ 82/ | 1 1 1 1 1 1 1 1 1 1 1 1 2 |
| 03144 C0DB-6403144-A C6OZ-6203144-A BAD8DZ-5403144-A | MOLDURA SUPERIOR - PARABRISAS | X B X | 62/4-78 69/82 78/ | 1 1 1 |

PIEZAS PARA FALCON – FAIRLANE

| PIEZA N° | DESCRIPCION | MODELO | AÑO | CANT. |
|------------------------------------------------------------------------------------------------------------|--------------------------------------------------------------------------------------------|------------------|------------------------------------------|------------------|
| 03148-9 C0DB-6403148-A C6OZ-6203148-A C6OZ-6203149-A | MOLDURA INFERIOR - PARABRISAS Der. Izq. | X B B | 62/ 69/82 69/82 | 1 1 1 |
| 03150 ★ C7OZ-6203150-A BAC9OZ-5403150-A | ESPACIADOR - MOLDURA SUPERIOR PARABRISAS 1 1/4" de largo 1" de largo | B B | 69/82 69/82 | 6 3 |
| 03152-3 C0DB-6403152-C C0DB-6403153-C BAD8DZ-5403152-A BAD8DZ-5403153-A | UNION - MOLDURA SUPERIOR PARABRISAS Der. Izq. Der. Izq. | X X X X | 62/4-78 62/4-78 78/7-82 78/7-82 | 1 1 1 1 |
| 03200 C6OZ-6203200-B | ESPACIADOR - MOLDURA SUPERIOR PARABRISAS | B | 69/82 | 5 |
| 03407 C8OZ-5403407-A | RETEN - MOLDURA PARABRISAS | B | 69/82 | 7 |
| 03408 C0DZ-6403408-D C6OZ-6203408-B | REFUERZO INTERIOR - MARCO PARABRISAS | X B | 62/ 69/82 | 1 1 |
| 03512-3 C0DZ-6403512-A ★ C0DZ-6403513-A ★ BAD3DZ-5403512-A BAD3DZ-5403513-A | MOLDURA INTERIOR - LATERAL PARABRISAS Der. Izq. Der. Izq. | X X X X | 62/72 62/72 73/ 73/ | 1 1 1 1 |
| 03542 BAC9OZ-5403542-A03 ★ BAD0OZ-5403542-A02 ★ BAD0OZ-5403542-A04 ★ BAD0OZ-5403542-A06 | MOLDURA INTERIOR - SUPERIOR PARABRISAS Rojo Azul Verde Oscuro Negro | B B B B | 69/77 71/11-78 72/11-78 71/82 | 1 1 1 1 |
| 03662-3 ★ BAC9OZ-5403662-A BAC9OZ-5403663-A | MOLDURA INTERIOR - INFERIOR PARABRISAS Der. Izq. | B B | 69/71 69/71 | 1 1 |
| 04132 BAE2DZ-5404132-A | SOPORTE VISERA PARASOL | X | 82/ | 1 |
| 04134 C3DZ-6204134-A | SEGURO - PERNO VISERA | X | 63/ | 1 |

PIEZAS PARA FALCON — FAIRLANE

| PIEZA Nº | DESCRIPCION | MODELO | AÑO | CANT. |
|----------------------------------------------------------------------------------------------------------------------------------------|-----------------------------------------------------------------------------------------------------------------------------------------------------------------------------|-------------------------------------------------|------------------------------------------------------------------------|--------------------------------------|
| 04240 74BR-F04240-A | CAPUCHON - PERNO VISERA | X B | 62/7-82 69/82 | 2 2 |
| 04278 C8OZ-5404278-A | RETEN - PANEL INSTRUMENTOS | B | 69/82 | s/n |
| 04296-7★ BAC8DZ-5404296-A BAC8DZ-5404297-A | MOLDURA INFERIOR - TAPIZADO PANEL INSTRUM. Der. Izq. | X X | 69/72 69/72 | 1 1 |
| 04320 BAC9OZ-5404320-C BAD0DZ-5404320-A ★ BAD7DZ-5404320-A BAD8DZ-5404320-A BAE2DZ-5404320-A BAE3DZ-5404320-A | PANEL INSTRUMENTOS - CON PUERTA GUANTERA Con A/A Integral Inferior Inferior - Sin puerta guantera 378444-S ★ - Tapón BA-501167-S ★ Pasacables | B X X X X X X B X (54E) | 69/82 70/72 73/4-78 78/7-82 82/7-83 83/ 69/82 73/ | 1 1 1 1 1 1 2 2 |
| 04325 BAD8DZ-5404325-A | PANEL INST. INF. CONJ. - SIN MANOMETRO NI AMPERIMETRO (Ver 10B883) T-860024-S-Tuerca | X (54E) X (54E) | 78/7-82 78/ | 1 1 |
| 04338 C8OZ-5404338-A C8OZ-6304338-A ★ | MOLDURA - PANEL INSTRUMENTOS Con ventilación forzada 376642-S-Tuerca | B B B | 69/4-77 69/82 69/82 | 1 1 s/n |
| 04366 C8OZ-5404366-A | SOPORTE - PANEL INSTRUMENTO A TORPEDO | B | 69/82 | 2 |
| 04371 C8OZ-5404371-A | PLACA - ORIFICIO DIAL DE RADIO 376642-S-Tuerca | B B | 69/82 69/82 | 1 s/n |
| 04392-3 BAC4DZ-6204392-A ★ BAC4DZ-6204393-A | MOLDURA - TERMINACION PANEL INST. (Ver 19893) Der. Izq. | X (54C) X (54C) | 64/72 64/72 | 1 1 |

PIEZAS PARA FALCON – FAIRLANE

| PIEZA Nº | DESCRIPCION | MODELO | AÑO | CANT. |
|---------------------|---------------------------------------------------------------------|--------------------|----------|-------|
| 04392-3 | MOLDURA – TERMINACION PANEL INSTRUMENTOS | | | |
| C8OZ-5404392-A | Der. | B (54B) | 69/4-77 | 1 |
| C8OZ-5405392-B ★ | Der. | B (54C) | 69/9-79 | 1 |
| C8OZ-5404393-A | Izq. | B (54C) | 69/9-79 | 1 |
| BAD3DZ-5404392-A | Der. | X (54C) | 73/11-81 | 1 |
| | | X (54B; E-71C) | 78/11-81 | 1 |
| BAE1DZ-5404392-A | Der. | X (54B; C; E-71C) | 81/7-82 | 1 |
| BAD3DZ-5404393-A | Izq. | X (54C) | 73/11-81 | 1 |
| | | X (54B; E-71C) | 78/11-81 | 1 |
| BAE1DZ-5404393-A | Izq. | X (54B; C; E-71C) | 81/7-82 | 1 |
| | 376642-S Tuerca | X | 69/ | s/n |
| | 375461-S35 - ★ - Tuerca 3/16 | B | 70/73 | 5 |
| 04398 | CONTRARRUIDO – PANEL INSTRUMENTOS | | | |
| C2DB-6404398-A ★ | | X | 62/72 | 2 |
| BAD3DZ-5404398-A | | X | 73/7-82 | 2 |
| 04428 ★ | TAPA – ABERTURA RELOJ | | | |
| BAC9OZ-5404428-A | | B | 69/72 | 1 |
| 04454 ★ | PARRILLA – PANEL INSTRUMENTOS | | | |
| C0DB-6404454-BP | | X | 62/72 | 1 |
| 04459 | CUBIERTA ABERTURA COLUMNA DIRECCION – PANEL INSTRUMENTOS | | | |
| BAE2DZ-5404459-B | | X | 82/ | 1 |
| 04460 ★ | ORNAMENTO – PUERTA GUANTERA | | | |
| BAC2DZ-6404460-A | | X (54B-71B) | 63/72 | 1 |
| 044D70 | PANEL ACABADO ABERTURA TABLERO DE INSTRUMENTOS CONJUNTO | | | |
| BAE2DZ-54044D70-C | | X (54B; C; E-71C) | 82/ | 1 |
| BAE2DZ-54044D70-D | | X (54A-71B-97A; B) | 82/ | 1 |
| 044F76 | REFUERZO PANEL DE INSTRUMENTOS SUPERIOR | | | |
| BAE2DZ-54044F76-A | | X | 82/ | 1 |
| 044D90 | EXTENSION CONSOLA – CONJUNTO | | | |
| BAD3DZ-54044D90-A02 | Azul — Caja 3 veloc. | X | 73/7-82 | 1 |
| BAD3DZ-54044D90-A03 | Rojo — Caja 3 veloc. | X | 73/7-82 | 1 |
| BAD3DZ-54044D90-A04 | Verde — Caja 3 veloc. | X | 73/7-82 | 1 |
| BAD3DZ-54044D90-A06 | Negro — Caja 3 veloc. | X | 73/7-82 | 1 |
| BAD3DZ-54044D90-B02 | Azul — Caja 4 veloc. | X | 73/7-82 | 1 |
| BAD3DZ-54044D90-B03 | Rojo — Caja 4 veloc. | X | 73/7-82 | 1 |
| BAD3DZ-54044D90-B04 | Verde — Caja 4 veloc. | X | 73/7-82 | 1 |
| BAD3DZ-54044D90-B06 | Negro — Caja 4 veloc. | X | 73/7-82 | 1 |

PIEZAS PARA FALCON – FAIRLANE

| PIEZA N° | DESCRIPCION | MODELO | AÑO | CANT. |
|---------------------------------------------------------------------------------------------------------------------------------------------------------------------------------------------------------------------------------------------------------------------------------------------------------------------------------------------------------------------------------|--------------------------------------------------------------------------------------------------------------------------------------------------------------------------------------------------------------------------------------------------------------------------------------------------------------------------------------------------------------------------------------------------------------------------------------|-------------------------------------------------------------------------------------------------------------------|-------------------------------------------------------------------------------------------------------------------------------------------|-------------------------------------------------------------------------|
| 044D96 BAC9OZ-54044D96-A | ALMOHADILLA DE CONSOLA | B | 69/82 | 1 |
| 044E96 BAE2DZ-54044E96-B | EMBLEMA PANEL CONSOLA | X (54C) | 82/ | 1 |
| 045A06 AC9OZ-54045A06-C02 (+) AC9OZ-54045A06-C03 (+) AC9OZ-54045A06-C06 (+) AC9OZ-54045A06-C08 (+) AD3DZ-54045A06-A02 ★ AD3DZ-54045A06-A04 ★ AD3DZ-54045A06-A06 AD3DZ-54045A06-B02 ★ AD3DZ-54045A06-B04 ★ AD8DZ-54045A06-A06 AD8DZ-54045A06-B06 AE2DZ-54045A06-D06 AE2DZ-54045A06-E06 AE2DZ-54045A06-F06 AE2DZ-54045A06-G06 | CONSOLA - CONJUNTO Azul — Rojo — Negro — Tostado — Azul — Caja 3 veloc. - Usar A06 Verde — Caja 3 veloc. - Usar A06 Negro — Caja 3 veloc. Azul — Caja 4 veloc. - Usar B06 Verde — Caja 4 veloc. - Usar B06 Negro — Caja 4 veloc. (para manómetro aceite y amp.) Negro — Caja 4 veloc. Negro — C/A Asiento enterizo Negro — C/A Negro — C/M Negro — C/M - 4 veloc. Asiento butaca | B B B B (54F) X X X X X X (54E) X X (71C) X (54C) X (54C) X (71C - 54E) | 73/82 73/82 73/82 78/82 73/4-78 73/4-78 73/7-82 73/4-78 73/4-78 78/7-82 73/7-82 82/ 82/ 82/ 82/ | 1 1 1 1 1 1 1 1 1 2 1 1 1 1 1 |
| 045A08-9 BAC9OZ-54045A08-A BAC9OZ-54045A09-A | SOPORTE - APOYABRAZO CONSOLA Der. Izq. | B B | 69/82 69/82 | 1 1 |
| 045A15 BAC9OZ-54045A15-A | PIVOT - BISAGRA APOYABRAZO CONSOLA | B | 69/82 | 2 |
| 045A16 BAC9OZ-54045A16-A | CUBIERTA - BISAGRA APOYABRAZO CONSOLA | B | 69/82 | 2 |
| 045A19-20 BAC9OZ-54045A19-A BAC9OZ-54045A20-A | SOPORTE DE CONSOLA Tras. Del. | B B | 69/82 69/82 | 1 1 |
| 045B32-48 BAD3DZ-54045B32-A BAD3DZ-54045B34-A BAE2DZ-54045B32-A BAE2DZ-54045B32-B BAE2DZ-54045B34-A BAE2DZ-54045B38-A | SOPORTE - MONTAJE CONSOLA Caja 4 veloc. Caja 3 veloc. C/A - Asiento butaca - Delantero Caja 4 veloc. - Asiento butaca - Delantero Trasero Central | X X X (54C - 71C) X (54C, E - 71C) X X | 73/7-82 73/7-82 82/ 82/ 82/ 82/ | 1 1 1 1 1 1 |
| 045A36 BAD3DZ-54045A36-A02 BAD3DZ-54045A36-A03 BAD3DZ-54045A36-A04 BAD3DZ-54045A36-A06 | CUERPO DE CONSOLA Azul Rojo Verde Negro | X X X X | 73/ 73/ 73/ 73/ | 1 1 1 1 |

PIEZAS PARA FALCON – FAIRLANE

| PIEZA N° | DESCRIPCION | MODELO | AÑO | CANT. |
|-----------------------------------------------------------------------------------------------------------|----------------------------------------------------------------------------|----------------------------------|------------------------------------------|------------------|
| 045B54 BAE2DZ-54045B54-D06 BAE2DZ-54045B54-E06 | PANEL CONSOLA CONJUNTO C/A C/M | X (54C - 71C) X (54C,E - 71C) | 82/ 82/ | 1 1 |
| 04561 ★ C0DB-6404561-C | SEGURO - MOLDURA SUPERIOR PANEL INSTRUM. | X | 62/72 | s/n |
| 04562 BAE2DZ-5404562-A | PANEL DE INSTRUMENTOS - SUPERIOR | X | 82/ | 1 |
| 045C74 BAC9OZ-54045C74-A | BASE Y BISAGRA - APOYABRAZO DELANTERO | B | 69/ 82 | 1 |
| 045D92 BAD3DZ-54045D92-A02 BAD3DZ-54045D92-A03 BAD3DZ-54045D92-A04 BAD3DZ-54045D92-A06 | CUBIERTA - PUERTA CONSOLA Azul Rojo Verde Negro | X X X X | 73/7-82 73/7-82 73/7-82 73/7-82 | 1 1 1 1 |
| 04672 C8OZ-5404672-A | REFUERZO PANEL TORPEDO A PANEL INSTRUM. | B | 69/ 82 | 1 |
| 04684 ★ BAC4DZ-6404684-A | RETEN - CONSOLA | X | 64/72 | 2 |
| 04772 ★ BAC8DZ-5404772-A | MOLDURA CENTRAL - TAPIZADO PANEL INSTRUM. | X | 69/72 | 1 |
| 04774 C8OZ-5404774-B BAD1DZ-5404774-A ★ | MOLDURA CENTRAL - ABERTURA RADIO 376642-S - Tuerca | B (54C) X (54C) B | 69/9-79 69/72 69/ 9-79 | 1 1 s/n |
| 04780 BAD3DZ-5404780-A | RETEN RECEPTACULO - CENICERO DE CONSOLA 52720-S13 - Tornillo | X X (54C,E - 71C) | 73/ 82/ | 1 2 |
| 04785 BAD3DZ-5404785-A | CENICERO - CONSOLA Pintar a tono | X | 73/ | 1 |
| 04810 C3DZ-6204810-A ★ BAD1OZ-5404810-A BAD3DZ-5404810-A BAE2DZ-5404810-B | CENICERO - PANEL DE INSTRUMENTOS | X B X X | 62/72 69/ 82 73/7-82 82/ | 1 1 1 1 |
| 048A16 BAE2DZ-54048A16-A | TOPE - PUERTA GUANTERA CONSOLA | X | 73/7-82 | 2 |
| 04821 BAE2DZ-5404821-B | RECEPTACULO CENICERO PANEL DE INSTR. | X | 82/ | 1 |

PIEZAS PARA FALCON – FAIRLANE

| PIEZA N° | DESCRIPCION | MODELO | AÑO | CANT. |
|--------------------------------------------------------------------------------------------------------------------------------------------------------------------------------------|----------------------------------------------------------------------------------------------------------------------------------|-----------------------------------------------------------|------------------------------------------------------------------------------|--------------------------------------|
| 04826 C0DB-6404826-A ★ BAD10Z-5404826-A BAD3DZ-5404826-A ★ BAE2DZ-5404826-B | RETEN - CENICERO PANEL INSTRUMENTOS | X B X X | 62/65 69/82 73/ 82/ | 1 1 1 1 |
| 060A08 BAE2DZ-54060A08-A | CABLE CONTROL PUERTA GUANTERA | X | 82/ | 1 |
| 06010 C0DZ-5406010-A ★ BAC9OZ-5406010-A BAD3DZ-5406010-A BAE0DZ-5406010-A | COMPARTIMIENTO DE GUANTERA Con A/A Modelo 8 | X B X X | 62/72 69/82 73/7-82 78/7-82 | 1 1 1 1 |
| 060A12 C6OZ-62060A12-A | VIROLA - CERRADURA PUERTA GUANTERA | X B (54A) | 69/7-82 69/70 | 1 1 |
| 06015 BAE2DZ-5406015-A | COMPARTIMIENTO GUANTERA | X | 82/ | 1 |
| 06024 C3DZ-6206024-A ★ C8OZ-5406024-A BAD3DZ-5406024-A BAD3DZ-5406024-B02 BAD3DZ-5406024-B03 ★ BAD3DZ-5406024-B04 BAD3DZ-5406024-B06 BAE2DZ-5406024-A | PUERTA - GUANTERA De Consola De Consola - Azul De Consola - Rojo De Consola - Verde De Consola - Negro | X B X X X X X X | 64/72 69/82 73/7-82 73/7-82 73/3-77 73/5-78 73/5-78 82/ | 1 1 1 1 1 1 1 1 |
| 06036 BAC4DZ-6206036-A ★ C8OZ-5406036-A C8OZ-5406036-B C9OZ-5406036-A BAD8OZ-5406036-A | MOLDURA - PUERTA DE GUANTERA A/A Integral c/emblema "Elite" 52720-S ★ - Tornillo 55926-S - Tornillo | X (54C) B (54C-E) B (54B) B B (54F) B B | 64/72 69/9-79 69/4-77 69/82 78/82 72/82 69/2-72 | 1 1 1 1 1 s/n s/n |
| 06050 C0DB-6406050-A C8OZ-5406050-A BAD3DZ-5406050-A BAD3DZ-5406050-B BAD2DZ-5406050-A | BISAGRA - PUERTA Guantera Guantera Guantera Consola Guantera | X B X X X | 62/72 69/82 73/7-82 73/7-82 82/ | 2 1 2 1 1 |
| 06064 C6OZ-6206064-A BAD0DZ-5406064-A E1FZ-6106064-A | TRABA - PLACA CERRADURA GUANTERA | B X X X | 69/82 73/7-82 70/72 82/ | 1 1 1 1 |

PIEZAS PARA FALCON – FAIRLANE

| PIEZA N° | DESCRIPCION | MODELO | AÑO | CANT. |
|----------------------------------------------------------------------|-------------------------------------------------|------------------|----------------------------------|------------------|
| 06066 C6AZ-6206066-A | TOPE - PUERTA GUANTERA | X B | 69/7-82 69/82 | 1 1 |
| 06069 C6AZ-6206069-A | RESORTE - TOPE PUERTA GUANTERA | X B | 69/7-82 69/82 | 1 1 |
| 06072 C2DZ-6406072-A C6DZ-6206072-A | CERRADURA SIN LLAVE - GUANTERA | X X | 62/70 70/7-82 | 1 1 |
| 06081 C1DZ-6406081-A C6OZ-6206081-C BAE2DZ-5406081-A | CERRADURA CON LLAVE - GUANTERA O CONSOLA | X X B X | 62/70 70/7-82 69/82 82/ | 1 1 1 1 |
| 06088 BAE2DZ-5406088-A | RETEN CERRADURA PUERTA GUANTERA | X | 82/ | 1 |
| 06093 C5DZ-6206093-A | RESORTE - CERRADURA PUERTA GUANTERA | X | 63/70 | 1 |
| 060A96 BAD3DZ-54060A96-A06 | TRABA PESTILLO - PUERTA CONSOLA Negra | X | 73/7-82 | 1 |
| 06115 B6A-7006115-A | TOPE - PUERTA GUANTERA | X | 62/72 | 1 |
| 061A34 BAD3DZ-54061A34-A06 | PESTILLO - PUERTA CONSOLA Negra | X | 73/7-82 | 1 |
| 100A01 ★ C6OZ-62100A01-B | EXTENSION SUPERIOR - LARGUERO DELANTERO | B | 69/82 | 1 |
| 10010 C6OZ-6210010-D | TRAVESAÑO N° 2 - SUSPENSION DELANTERA | B | 69/82 | 1 |
| 10018 BAE2DZ-5410018-A BAE3DZ-5410018-A | TRAVESAÑO N° 1 - SUSPENSION DELANTERA | X X | 82/9-83 83/ | 1 1 |
| 10034 ★ BAC8TZ-8110034-A | TAPON - ORIFICIO PISO CINTURON SEGURIDAD | X-B | 69/9-79 | 4 |

PIEZAS PARA FALCON – FAIRLANE

| PIEZA N° | DESCRIPCION | MODELO | AÑO | CANT. |
|--------------------------------------------------------------------------------------------------------------------------------------------------------------------------------------------------------------------------------|------------------------------------------------------------------------------------------------------------------------------------------------------------------------------------------------------------------------------------------------------|----------------------------------------------------------------------------------------------------|----------------------------------------------------------------------------------------|------------------------------------------------|
| 10048-9 ★ BAC9OZ-5410048-A BAC9OZ-5410049-A | REFUERZO DE PISO Der. Izq. | B B | 69/82 69/82 | 1 1 |
| 10062 BAD3DZ-9710062-A BAE2DZ-5410062-A | TAPA - EXTENSION LARGUERO DELANTERO | X X | 62/7-82 82/ | 2 2 |
| 10066-7 BAC9OZ-5410066-A BAC9OZ-5410067-A | EXTENSION DELANTERA INTERIOR DE PISO Der. Izq. | B B | 69/82 69/82 | 1 1 |
| 10108-9 C0DB-6410108-A C0DB-6410109-A | EXTENSION - LARGUERO INFERIOR Der. Izq. | X X | 62/ 62/ | 1 1 |
| 10116-7 BAC9OZ-5410116-A BAC9OZ-5410117-A BAE2DZ-5410116-A BAE2DZ-5410117-A | REFUERZO - LATERAL DE PISO Der. Izq. Der. Izq. 377901-S - Tapón | B B X X X | 69/82 69/82 62/ 62/ 83/ | 1 1 1 1 1 |
| 101A22-3 BAC9OZ-54101A22-A BAC9OZ-54101A23-A | EXTENSION DELANTERA - LARGUERO LATERAL Der. Izq. | B B | 69/82 69/82 | 1 1 |
| 10124-5 BAC9OZ-5410124-A BAC9OZ-5410125-A BAD8DZ-5410124-A BAD8DZ-5410125-A BAD8DZ-9710124-A BAD8DZ-9710125-A BAD7DZ-5410124-A ● BAD7DZ-5410125-A ● BAD7DZ-9710124-A ● BAD7DZ-9710125-A ● | LARGUERO TRASERO Y SOPORTE - CONJUNTO Der. Izq. Der. Izq. Der. Izq. Der. - Sin soporte tope suspensión Izq. - Sin soporte tope suspensión Der. - Sin soporte tope suspensión Izq. - Sin soporte tope suspensión | B B X (54-71) X (54-71) X (97) X (97) X (54-71) X (54-71) X (97) X (97) | 69/82 69/82 78/ 78/ 78/ 78/ 62/4-78 62/4-78 73/4-78 73/4-78 | 1 1 1 1 1 1 1 1 1 1 |
| 10128-9 BAE2DZ-5410128-A BAE2DZ-5410129-A BAC9OZ-5410128-A BAC9OZ-5410129-A | LARGUERO - EXTERIOR DE CARROCERIA Der. Izq. Der. Izq. | X X B B | 62/ 62/ 69/82 69/82 | 1 1 1 1 |
| 10156-7 C6OZ-6210156-B ★ C6OZ-6210157-B | REFUERZO TRASERO - LARGUERO DEL. PISO Der. Izq. | B B | 69/82 69/82 | 1 1 |

PIEZAS PARA FALCON – FAIRLANE

| PIEZA Nº | DESCRIPCION | MODELO | AÑO | CANT. |
|------------------------------------------------------------------------------------------------|----------------------------------------------------------------------------|--------------------|------------------------------|------------------|
| 10158-9 ★ BAC9OZ-5410158-A BAC9OZ-5410159-A | REFUERZO DELANTERO - LARGUERO TRAS. DE PISO Der. Izq. | B B | 69/82 69/82 | 1 1 |
| 10170-1 ★ C8OZ-5410170-A C8OZ-5410171-A | TAPA TERMINAL DEL. LARGUERO EXT. CARROCERIA Der. Izq. | B B | 69/82 69/82 | 1 1 |
| 10176-7 ★ C3DZ-6210176-A C3DZ-6210177-A | MOLDURA DE ESTRIBO Der. Izq. | X X | 63/70 63/70 | 1 1 |
| 10182 ★ C2YY-6210182-A | RETEN - MOLDURA DE ESTRIBO | X | 63/70 | 12 |
| 10194-5 C7OZ-6210194-B C7OZ-6210195-B | REFUERZO - LARGUERO PISO A LARGUERO DEL. Der. Izq. | B B | 69/82 69/82 | 1 1 |
| 10198 C8AZ-5410198-A BAD3DZ-6210198-A ★ | RETEN - MOLDURAS Lateral tras. | B (54C) X (71C) | 73/82 73/4-78 | 4 2 |
| 10218-9 BAC9OZ-5410218-A BAC9OZ-5410219-A BAE2DZ-5410218-A BAE2DZ-5410219-A | LARGUERO LATERAL EXTERIOR DELANTERO Der. Izq. Der. Izq. | B B X X | 69/82 69/82 62/ 62/ | 1 1 1 1 |
| 10250-1 ★ BAC9OZ-6210250-A BAC9OZ-6210251-A | REFUERZO - LARGUERO TRASERO DE PISO Der. Izq. | B B | 69/82 69/82 | 1 1 |
| 10262-3 C8OZ-5410262-A C6OZ-6210263-C | REFUERZO TRASERO - LARGUERO DEL. Der. Izq. | B B | 69/82 69/82 | 1 1 |
| 102A78 ★ C2YY-62102A78-A | ESPACIADOR - MOLDURA DE ESTRIBO | X | 63/70 | 4 |
| 103A06-7 C6OZ-62103A06-A C6OZ-62103A07-A | REFUERZO - LARGUERO TRASERO DE PISO Der. Izq. | B B | 69/82 69/82 | 1 1 |
| 10326 C6OZ-6210326-A | REFUERZO TRASERO - MONTAJE ELASTICO | B | 69/82 | 2 |

PIEZAS PARA FALCON – FAIRLANE

| PIEZA N° | DESCRIPCION | MODELO | AÑO | CANT. |
|--------------------------------------------------------------------------------------------------------------------------------------|-----------------------------------------------------------------------------------------|--------------------------------------------------------|-------------------------------------------------------|----------------------------|
| 10370 BAE3DZ-9710370-A BAE3DZ-9710371-A | REFUERZO LARGUERO LATERAL INTERIOR Der. Izq. | X (97) X (97) | 73/ 73/ | 1 1 |
| 104A34-5 C6OZ-62104A34-A C6OZ-62104A35-A | EXTENSION SUP. - LARGUERO TRAS. A LARGUERO PISO Der. Izq. | B B | 69/82 69/82 | 1 1 |
| 10472 BAE2DZ-9710472-A | EXTENSION TRASERA - LARGUERO DELANTERO | X (97) | 82/ | 2 |
| 10510 ★ C6OZ-6210510-B | ESPACIADOR - LARGUERO EXTERIOR PISO | B | 69/82 | 4 |
| 10542-3 C6OZ-6210542-A C6OZ-6210543-A | REFUERZO DEL. EXT. TRAVESAÑO N° 2 SUSPENSION DELANTERA Der. Izq. | B B | 69/82 69/82 | 1 1 |
| 105A62 C8OZ-54105A62-A | EXTENSION - LARGUERO COSTADO PISO Tras. interior | B | 69/82 | 2 |
| 10692-3 C6OZ-6210692-A C6OZ-6210693-A BAC9DZ-5410692-A BAE2DZ-5410692-B BAE2DZ-5410692-C | TRAVESAÑO DE PISO Der. Izq. Caja 4 veloc. 2.3 lts. | B B X X X | 69/82 69/82 62/7-82 82/ 82/ | 1 1 1 1 1 |
| 10728 C3DZ-6210728-A | REFUERZO DE PISO | X | 62/ | 2 |
| 10746 BAE3DZ-5410746-A | TRAVESAÑO POSTERIOR PISO TRASERO | X (54) | 83/ | 1 |
| 107A60 BAE2DZ-54107A60-A | BRAZO - TRAVESAÑO TRASERO - PISO TRASERO A DEFLECT. PARA PIEDRAS | X (54-71) | 82/ | 2 |
| 10780 BAC9OZ-5410780-A BAD0DZ-7110780-A BAD0DZ-5410780-A BAE2DZ-9710780-A BAE2DZ-5410780-B BAE2DZ-7110780-A | TRAVESAÑO POSTERIOR - PISO TRASERO | B X (71) X (58-54) X (97) X (54) X (71) | 69/82 68/7-82 62/7-82 73/ 82/10-83 82/ | 1 1 1 1 1 1 |
| 10784-5 (+) C0DB-6410784-B C0DB-6410785-B | REFURZO TRASERO - LARGUERO DE PISO Der. Izq. | X X | 62/ 62/ | 1 1 |
| 10786 BAD3DZ-9710786-A BAE2DZ-7110786-A | TRAVESAÑO DELANTERO - PISO TRASERO | X (97) X (71) | 73/ 82/ | 1 1 |

PIEZAS PARA FALCON – FAIRLANE

| PIEZA Nº | DESCRIPCION | MODELO | AÑO | CANT. |
|----------------------------------------------------------------------------------------------|----------------------------------------------------------------------------------------------|------------------------------------------------------|-----------------------------------------------|--------------------------------|
| 10852 C8OZ-5410852-A | TRAVESAÑO N°1 - SUSPENSION DELANTERA | B | 69/82 | 1 |
| 11103 BAE2DZ-7111103-A BAE2DZ-9711103-A | RELLENO - PANEL PISO TRASERO | X (54 - 71) X (97) | 62/ 73/ | 1 1 |
| 111A08-9 BAC8DZ-71111A08-A BAC8DZ-71111A09-A | MOLDURA INTERIOR - PANEL PISO TRASERO Der. Izq. | X (71) X (71) | 68/ 68/ | 1 1 |
| 11117 ★ C7AZ-6211117-A | PLACA - CUBRE AGUJERO DRENAJE PISO DELANTERO | B | 69/82 | 4 |
| 111B24 C1DB-78111B24-W | TAPA - ABERTURA ACCESO ELEVACION PISO TRASERO Del. | X (71-97) | 68/ | 2 |
| 11135 BAC9OZ-5411135-A BAD3DZ-7111135-A BAE2DZ-5411135-A BAE2DZ-7111135-A | PANEL - PISO 377901-S - Tapón desagote 376596-S ★ Tapón desagote (alargado) | B X (54-71-97) X (54) X (71 - 97) X X | 69/82 62/7-82 82/ 82/ 62/ 62/ | 1 1 1 1 s/n s/n |
| 11160 C0DZ-6411160-A BAC9OZ-5411160-A BAE1DZ-7111160-A BAE1DZ-5411160-B | PANEL - PISO CENTRAL 111761-ES - Tapón Ø 3,5 BA-376596 - Tapón | X (58-54-97) B X (71) X (54-97) X X | 62/11-80 69/82 68/ 80/ 83/ 83/ | 1 1 1 1 2 2 |
| 111A64 C6OZ-62111A64-A | REFUERZO - PANEL TRASERO PISO | B | 69/82 | 2 |
| 11201 BAD3DZ-9711201-A | CUBIERTA - TUBO LLENADO TANQUE COMBUSTIBLE | X (97) | 73/ | 1 |
| 11202 C7ZZ-6511202-A2 | SELLO DRENAJE EXTENSION PISO TRASERO | X (97) | 73/ | 2 |

PIEZAS PARA FALCON – FAIRLANE

| PIEZA N° | DESCRIPCION | MODELO | AÑO | CANT. |
|-----------------------------------------------------------------------------------------------------------------------------------------------------------------------------------------------------------------------------------------------|-------------------------------------------------------------------------------------------------------------------------------------|----------------------------------------------------------------------------------------------------------|-------------------------------------------------------------------------------------------|----------------------------------------------------------|
| 11218/2A23 BAC8DZ-7111218-A BAC8DZ-7111219-A BAD3DZ-5411218-A BAD0DZ-7111218-A BAE2DZ-5411218-A BAE2DZ-7111218-A BAE2DZ-5411219-A C8OZ-54112A22-A C8OZ-54112A23-A BAD3DZ-97112A22-A BAD3DZ-97112A23-A | PANEL LATERAL – PISO TRASERO Der. Izq. Der. Der. Der. Der. Der. Izq. Der. Izq. Der. Izq. | X (71) X (71) X (58-54) X (71) X (54) X (71) X (54 - 71) B B X (97) X (97) | 68/70 68/70 62/7-82 70/7-82 82/ 82/ 62/ 69/82 69/82 73/ 73/ | 1 1 1 1 1 1 1 1 1 1 1 1 |
| 11228 C8OZ-5411228-A BAE2DZ-5411228-A | CARTON – DIVISOR COMPARTIMIENTO BAUL | B X(54) | 69/82 62/ | 2 1 |
| 11246-7 ★ C6OZ-6211246-B C6OZ-6211247-B | REFUERZO – CORREDERA DE ASIENTO Der. Izq. | B B | 69/82 69/82 | 1 1 |
| 11318 BAC9DZ-7111318-A | EXTENSION – TRAVESAÑO POSTERIOR PISO TRAS. | X (71) | 68/ | 1 |
| 113A30 C6OZ-63113A30-B | REFUERZO CENTRAL PISO | B (54C) | 69/82 | 1 |
| 113A54 BAD3DZ-97113A54-A | PANEL – PISO TRASERO CENTRAL | X (97) | 73/ | 1 |
| 11361 BAD3DZ-9711361-A | TRAVESAÑO – PISO AUXILIAR DELANTERO | X (97) | 73/ | 1 |
| 11369 BAD3DZ-9711369-A | TRAVESAÑO – PISO AUXILIAR TRASERO | X (97) | 73/ | 1 |
| 11500-1 BAC9DZ-7111500-A BAC9DZ-7111501-A | SOPORTE LATERAL – PISO AUXILIAR Der. Izq. | X (71) X (71) | 68/ 68/ | 1 1 |

PIEZAS PARA FALCON – FAIRLANE

| PIEZA N° | DESCRIPCION | MODELO | AÑO | CANT. |
|--------------------------------------------------------------------------------------------------------------|------------------------------------------------------------------------------|-------------------------------------|--------------------------------------------|-----------------------|
| 11578 BAD3DZ-9711578-A | PANEL AUXILIAR PISO | X (97) | 73/ | 1 |
| 11776-7 BAD3DZ-9711776-A BAD3DZ-9711777-A | SOPORTE - PISO AUXILIAR A PANEL PASARRUEDA Der. Izq. | X (97) X (97) | 73/ 73/ | 1 1 |
| 12004 BAD8DZ-7112004-A | EXTENSION - PISO TRASERO | X (71) | 68/ | 1 |
| 12110 BAE2DZ-5412110-C BAE2DZ-5412110-D | TAPA ABERTURA CAJA DE VELOCIDADES | X (54A; B; D - 97A) X (54 - 71C) | 82/ 82/ | 1 1 |
| 12116 (+) BAC9DZ-5412116-A | REFUERZO PISO - TORRETA PALANCA CAMBIOS Caja 4 veloc. | X | 70/ | 1 |
| 12130 BAE2DZ-5412130-A | AILADOR ACUSTICO PALANCA DE CAMBIOS Caja 4 veloc. | X | 82/ | 1 |
| 13208-9 C3DZ-5413208-A C3DZ-5413209-A C8OZ-5413208-A BAD8DZ-5413208-A BAD8DZ-5413209-A | ZOCALO - ENTRADA PUERTA DELANTERA Der. Izq. Der. Izq. | X X B X X | 62/4-78 62/4-78 69/ 82 78/ 78/ | 1 1 2 1 1 |
| 13218-20 BAC9OZ-5413218-A BAC9OZ-5413220-A | SOPORTE PROTECTOR CABLE - ESTRIBO PUERTA Del. Tras. | B B | 69/ 82 69/ 82 | 2 2 |
| 13228-9 C3DZ-5413228-A C3DZ-5413229-A C8OZ-5413228-A | ZOCALO - ENTRADA PUERTA TRASERA Der. Izq. | X X B | 62/ 62/ 69/ 82 | 1 1 2 |
| 16446 ★ BAC6DZ-5416446-D | RETEN - MOLDURAS GUARDABARRO DELANTERO (Ver 42527) y panel trasero | X (54B, C-71B) | 66/70 | s/n |
| 20124-5 C0DZ-5820124-Z ★ C0DZ-5820125-Z ★ BAC9OZ-5420124-A BAC9OZ-5420125-A | PUERTA DELANTERA - SIN COMPLEMENTOS Der. Izq. Der. Izq. | X X B B | 62/72 62/72 69/ 82 69/ 82 | 1 1 1 1 |

PIEZAS PARA FALCON – FAIRLANE

| PIEZA N° | DESCRIPCION | MODELO | AÑO | CANT. |
|--------------------------------------------------------------------------------------------------------------------------------------------------------------------------------|-----------------------------------------------------------------------------------------------------------------------------------------------------|------------------------------------------------|-----------------------------------------------------------------------------------------------|--------------------------------------------------|
| 20124-5 BAE2DZ-5420124-F BAE2DZ-5420125-F BAE2DZ-5420124-C BAE2DZ-5420125-C BAE2DZ-5420124-B BAE2DZ-5420125-B BAE2DZ-5420124-A BAE2DZ-5420125-A | PUERTA DELANTERA – SIN COMPLEMENTOS Der. Izq. Der. Izq. Der. Izq. Der. Izq. BA-115303 - Tapón 377901-S - Tapón | X X X X X X X X X X | 73/5-78 73/5-78 78/11-79 78/11-79 79/82 79/82 82/ 82/ 83/ 73/11-79 | 1 1 1 1 1 1 1 1 2/4 2 |
| 20166 BAD8DZ-5420166-A | TAPA – MANIJA EXTERIOR DE PUERTA | X | 78/ | 2-4 |
| 201K80-1 BAE2DZ-54201K80-A BAE2DZ-54202K81-A BAE3DZ-54201K80-C BAE3DZ-54201K81-C | COLISA Y EXTENSION – PUERTA DELANTERA Der. Izq. Der. Izq. | X X X X | 82/5-83 82/5-83 83/ 83/ | 1 1 1 1 |
| 20204-5 BAD0DZ-5420204-A BAD0DZ-5420205-A BAC9OZ-5420204-A BAC9OZ-5420205-A BAD8DZ-5420204-A BAD8DZ-5420205-A BAE2DZ-5420204-A BAE2DZ-5420205-A | PANEL EXTERIOR – PUERTA DELANTERA Der. Izq. Der. Izq. Der. Izq. Der. Izq. | X X B B X X X X | 62/4-78 62/4-78 69/82 69/82 78/7-82 78/7-82 82/ 82/ | 1 1 1 1 1 1 1 1 |
| 20312-3 BAE2DZ-5420312-B BAE2DZ-5420313-B | CUBIERTA INTERIOR ESPEJO RETROVISOR Der. Izq. | X X | 82/ 82/ | 1 1 |
| 20492-3 BAC9OZ-5420492-A BAC9OZ-5420493-A | MOLDURA SUPERIOR – PUERTA DELANTERA Der. - Cromada Izq. - Cromada | B B | 69/82 69/82 | 1 1 |
| 20530-1 C2DZ-5820530-A C2DZ-5820531-A C8OZ-5420530-A C8OZ-5420531-A | BURLETE DE GOMA – PUERTA DELANTERA Der. Izq. Der. Izq. | X X B B | 62/ 62/ 69/82 69/82 | 1 1 1 1 |
| 20590 BAE2DZ-5420590-B | CUBIERTA EXTERIOR ESPEJO RETROVISOR Der. | X (54A; B-71C, 97A, B) X (54A) | 82/8-83 83/ | 1 1 |
| 20780-1 BAE2DZ-5420780-B BAE2DZ-5420781-B | MOLDURA – PUERTA DELANTERA – EXTERIOR Der. Izq. E-826216-S - Tuerca E-865010-S - Clip | X (54B;C;E-71C) X (54B;C;E-71C) X X | 82/ 82/ 82/ 82/ | 1 1 s/n s/n |
| 20818 C8OZ-5420818-A BAD1DZ-5420818-A | RETEN – MOLDURA | B (54B) X (54B, C-71C) | 69/77 70/4-78 | s/n s/n |
| 208A26 C5GB-62208A26-A | SEGURO – MOLDURA INFERIOR PUERTA | B X | 69/82 70/ | s/n s/n |

PIEZAS PARA FALCON – FAIRLANE

| PIEZA N° | DESCRIPCION | MODELO | AÑO | CANT. |
|------------------------------------------------------------------------------------------------------------------------------------------------------------------------------------------------------------------------------------------------------------------|-----------------------------------------------------------------------------------------------------------------------------------------------------------------------------------------------|---------------------------------------------------------------------------------------------------------------------------------------------------------------------------------------------------------------------|--------------------------------------------------------------------------------------------------------------------------------------------|----------------------------------------------------------------------|
| 20846-7 C0DB-5820846-C C0DB-5820847-C BAD8DZ-5420846-A BAD8DZ-5420847-A BAE2DZ-5420846-A BAE2DZ-5420847-A | MOLDURA SUPERIOR – VENTANA PUERTA DEL. Der. Izq. Der. Izq. Der. Izq. | X X X (54B-C-71) X (54B-C, 71) X (54B; C) X (54B; C) | 62/4-78 62/4-78 78/ 78/ 82/ 82/ | 1 1 1 1 1 1 1 1 |
| 20878-9 C8OZ-5420878-A C8OZ-5420879-A | MOLDURA INFERIOR – PUERTA DELANTERA Der. Izq. 379560-S10 ★ - Tornillo | X (54C) B (54C) B | 69/82 69/82 71/82 | 1 1 2 |
| 20880 C7DZ-6220880-A | RETEN MOLDURA – PUERTA DELANTERA | B (54C) X (54A-71B-97B) X (54B-C-E, 71C) | 69/82 70/7-82 78/7-82 | 14 s/n s/n |
| 20884 C8OZ-5420884-A | RETEN – MOLDURA GUARDABARRO DELANTERO Y PUERTA TRASERA | B (54C) | 69/82 | 8 |
| 20392-3 C8OZ-5420932-A C8OZ-5420933-A | MOLDURA SUPERIOR – PUERTA DELANTERA Der. Izq. | B (54C) B (54C) | 69/82 69/82 | 1 1 |
| 20938-9 C2DZ-5820938-A ★ C3DZ-5420938-B ★ C8OZ-5420938-A C8OZ-5420939-A ★ BAC6DZ-5420938-C ★ BAC6DZ-5420939-C ★ BAD0DZ-5420938-A BAD0DZ-5420939-A BAD0DZ-5420938-B BAD0DZ-5420939-B BAD8DZ-5420938-A BAD8DZ-5420939-A | MOLDURA – PUERTA TRASERA Der. "Blanca" Der. Izq. Der. Izq. Der. Izq. Der. Izq. Der. Izq. Der. Izq. 353911-S100 - Tuerca | X X (54B, C) B (54B) B (54B) X (54B,C-71B) X (54B,C-71B) X (54A-71B-97B) X (54A-71B-97B) X (54B,C-71C) X (54B,C-71C) X (54B,C-71C) X (54B,C,E-71C,97B) X (54B,C,E-71C-97B) X | 62/ 63/65 69/77 69/77 66/2-70 66/2-70 70/4-78 70/4-78 70/4-78 70/4-78 70/4-78 78/7-82 78/7-82 70/78 | 1 2 1 1 1 1 1 1 1 1 1 1 1 s/n |
| 20956 BAE2DZ-5420956-A | MOLDURA INFERIOR – PANEL TAPIZADO PUERTA | X (54B-C, 71C) | 82/ | 1 |
| 20978 BAD4TZ-1020978-A | PLACA ORNAMENTO – PARANTE TRASERO "De luxe" 385417-S - Tuerca manguito | X (97B) X (97B) | 74/ 82/ | 2 s/n |
| 20982-3 C0DB-5820982-B C0DB-5820983-B C8OZ-5420982-A C8OZ-5420982-B1A C8OZ-5420983-A C8OZ-5420983-B1A ★ BAD8DZ-5420982-A BAD8DZ-5420983-A BAE2DZ-5420982-A BAE2DZ-5420983-A | MOLDURA – VENTANA PUERTA TRASERA Der. y tras. Izq. Izq. y tras. der. Der. - Cromada Der. - Negra Izq. - Cromada Izq. - Negra Der. Izq. Der. Izq. | X (58-54B, C-71) X (58-54B, C-71) B B (54C) B B (54C) X (54B,C-71) X (54B,C - 71) X (54B,C,E) X (54B,C,E) | 62/4-78 62/4-78 69/82 69/73 69/82 69/73 78/ 78/ 82/ 82/ | 2 2 1 1 1 1 2 2 2 2 2 2 |

PIEZAS PARA FALCON – FAIRLANE

| PIEZA N° | DESCRIPCION | MODELO | AÑO | CANT. |
|--------------------------------------------------------------------------------------------------------------------------------------------------------------------------------------------------------------------------------------------------------------------------------------------------------------------------------------------------------------------|--------------------------------------------------------------------------------------------------------------------------------------------------------------------------------------------------------------------------------------------------------------------------------------------------|----------------------------------------------------------------------------------------|-------------------------------------------------------------------------------------------------------------------------------------------------------------------------------|----------------------------------------------------------------------------------------|
| 21094 C2DZ-6421094-A ★ C3DZ-6221094-A BAC6DZ-5421094-A ★ C8OZ-5421094-A | RETEN - MOLDURA | X X X (54B, C-71B) B | 62/65 63/ 66/70 69/82 | 10 2-4 s/n 8 |
| 21400-1 BAE2DZ-5421400-C BAE2DZ-5421401-C BAE3DZ-5421400-A BAE3DZ-5421401-A | VIDRIO Y SOPORTE VENTANA PUERTA DELANTERA Claro-Der. Claro-Izq. Bronce-Der. Bronce-Izq. | X X X X | 82/ 82/ 82/ 82/ | 1 1 1 1 |
| 21402-3 BAC6DZ-5421402-A BAC6DZ-5421402-B BAC6DZ-5421403-A BAC6DZ-5421403-B BAC9OZ-5421402-A BAC9OZ-5421402-B BAC9OZ-5421403-A BAC9OZ-5421403-B BAD8DZ-5421402-A BAD8DZ-5421402-B BAD8DZ-5421403-A BAD8DZ-5421403-B BAD8DZ-5421403-B BAE0DZ-5421402-A BAE0DZ-5421402-B BAE0DZ-5421403-A BAE0DZ-5421403-B | VENTILETE CONJ. - PUERTA DELANTERA Claro-Der. Color-Der. Claro-Izq. Color-Izq. Claro-Der. Color-Der. Claro-Izq. Color-Izq. Claro-Der. Color-Der. Claro-Izq. Color-Izq. Claro-Der. Color-Der. Claro-Izq. Color-Izq. 52720-S8 - Tornillo | X X X X B B B B X X X X X X X X X X | 62/4-78 62/4-78 62/4-78 62/4-78 69/9-79 69/82 69/82 69/82 69/9-79 78/5-80 78/5-80 78/5-80 78/5-80 80/7-82 80/7-82 80/7-82 78/ | 1 1 1 1 1 1 1 1 1 1 1 1 1 1 1 1 1 6 |
| 21406-7 BAC9OZ-5421406-A ★ BAC9OZ-5421406-B BAC9OZ-5421407-A ★ BAC9OZ-5421407-B BAD5DZ-5421406-A BAD5DZ-5421406-B BAD5DZ-5421407-A BAD5DZ-5421407-B | MARCO - CRISTAL Y MANIJA VENTILETE Claro-Der. Color-Der. Claro-Izq. Color-Izq. Claro-Der. Color-Der. Claro-Izq. Color-Izq. | B B B B X X X X | 69/9-79 69/82 69/9-79 69/82 62/ 62/ 62/ 62/ | 1 1 1 1 1 1 1 1 |
| 21408-9 ★ BAC9OZ-5421408-A BAC9OZ-5421409-A | RETEN - CONTRAVIENTO VENTILETE Der. Izq. | B B | 69/82 69/82 | 1 1 |
| 21410-1 C0DZ-5821410-J C6OZ-5421410-A C6OZ-5421410-B C6OZ-5421411-A C6OZ-5421411-B BAD9DZ-5421410-A BAD9DZ-5421410-B CODZ-5821410-K BAE3DZ-5421410-A | CRISTAL - PUERTA DELANTERA Claro Claro-Der. Color-Der. Claro-Izq. Color-Izq. Claro Color Color Claro | X B B B B X X X X | 62/11-79 69/9-79 69/82 69/9-79 69/82 79/7-82 62/7-82 62/11-79 82/ | 2 1 1 1 1 2 2 2 2 |
| 21412-3 C2DZ-6421412-A ★ C2DZ-6421412-B C6OZ-6221412-C C6OZ-6221412-D C6OZ-6221413-C C6OZ-6221413-D | CRISTAL - VENTILETE PUERTA DELANTERA Claro Color Claro-Der. Color-Der. Claro-Izq. Color - Izq. | X X B B B B | 62/ 62/ 69/9-79 69/82 69/9-79 69/82 | 2 2 1 1 1 1 |
| 21424 BAE3DZ-5421424-B | BANDA DE RETENCION INFERIOR VIDRIO PUERTA DELANTERA | X | 82/ | 2 |

PIEZAS PARA FALCON – FAIRLANE

| PIEZA N° | DESCRIPCION | MODELO | AÑO | CANT. |
|----------------------------------------------------------------------------------------------------------------------------------------------------------------------------------------------------------------------------------------------------------------------------------------------------|--------------------------------------------------------------------------------------------------------------------------------------------------------------------------------------------------------------------------------------------------------------------|-------------------------------------------------------------------------------------------|--------------------------------------------------------------------------------------------------------------------------------------------------|-------------------------------------------------------------------------|
| 21434-5 BAE0DZ-5421434-A BAE0DZ-5421435-A BAE0DZ-5421434-B BAE0DZ-5421435-B BAE2DZ-5421434-A BAE2DZ-5421434-B BAE2DZ-5421435-A BAE2DZ-5421435-B | CONTRAVIENTO INTERIOR - CRISTAL DE PUERTA Del. Der. Del. Izq. Tras. Der. Tras. Izq. Del. Der. Tras. Der. Del. Izq. Tras. Izq. | X X X X X X (54-71) X X (54-71) | 79/7-82 79/7-82 79/7-82 79/7-82 82/ 82/ 82/ 82/ | 1 1 1 1 1 1 1 1 |
| 21448-9 C1DZ-6421448-A C1DZ-6421449-A C6OZ-6221448-B C6OZ-6221449-B | CONTRAVIENTO - VENTILETE PUERTA DELANTERA Der. Izq. Der. Izq. | X X B B | 62/ 62/ 69/82 69/82 | 1 1 1 1 |
| 21450 C0DB-6421450-A | CONTRAVIENTO - BARRA DIVISORA VENTILETE DELANTERO | X | 62/ | 2 |
| 21452-3 C8OZ-5421452-A C8OZ-5421452-B C8OZ-5421453-A C8OZ-5421453-B BAD9DZ-5421452-A ★ BAD9DZ-5421453-A ★ BAE0DZ-5821452-A BAE0DZ-5821452-B BAE0DZ-5821453-A BAE0DZ-5821453-B BAE2DZ-5421452-A BAE2DZ-5421453-A BAE3DZ-5421452-A BAE3DZ-5421453-A | CONTRAVIENTO - CRISTAL PUERTA DELANTERA (VER 21434-5) Der. Der. Izq. Izq. Der. (Jgo.) Izq. (Jgo.) Interior Izq. Exterior Der. Interior Der. Exterior Izq. Exterior Der. Exterior Izq. Exterior-Der. Exterior Izq. | B (54A, B) B B (54A, B) B X X X X X X X X X X X | 69/4-77 69/82 69/4-77 69/82 62/11-79 62/11-79 62/11-79 62/7-82 62/11-79 62/7-82 82/11-82 82/11-82 82/ 82/ | 1 1 1 1 1 1 1 1 1 1 1 1 1 1 1 |
| 21456-7 C8OZ-5421456-B C8OZ-5421457-B C8OZ-5421456-A C8OZ-5421457-A | BURLETE INTERIOR - CORREDERA CRISTAL PUERTA DELANTERA Der. Izq. Der. Izq. | B (54A, B) B (54A, B) B (54C) B (54C) | 69/4-77 69/4-77 69/82 69/82 | 1 1 1 1 |
| 21458-9 C3DZ-5421458-A C3DZ-5421459-A C8OZ-5421458-A C8OZ-5421459-A BAE3DZ-5421458-C BAE3DZ-5421459-C | CANAleta - CRISTAL PUERTA DELANTERA Der. Izq. Der. Izq. Der. Izq. | X X B B X X | 63/7-82 63/7-82 69/82 69/82 82/ 82/ | 1 1 1 1 1 1 |
| 21464-5 C0DZ-6421464-C ★ C0DZ-6421465-C ★ BAD5DZ-5421464-A BAD5DZ-5421465-A | SOPORTE - PIVOT SUPERIOR VENTILETE DELANTERO Der. Izq. Der. Izq. | X X X X | 62/11-75 62/11-75 75/ 75/ | 1 1 1 1 |
| 21538 C0DZ-6421538-C | CORREDERA Y SOPORTE - BARRA DIVISORA DELANTERA | X | 62/7-82 | 2 |

PIEZAS PARA FALCON – FAIRLANE

| PIEZA N° | DESCRIPCION | MODELO | AÑO | CANT. |
|----------------------------------------------------------------------------------------------------------------------------------------------------------------------------------------------|-------------------------------------------------------------------------------------------------------------------------------------------------|---------------------------------------------------------------------------------|--------------------------------------------------------------------------------------------|------------------------------------------------|
| 21550 C3AZ-6221550-A C3AZ-6221550-B BAC8DZ-7121550-A BAE2DZ-5421550-A BAE3DZ-5421550-A | CORREDERA - CRISTAL PUERTA Del. Tras. Tras. Del. Del. | X X (58-54) X (71) X X | 62/7-82 62/ 68/ 82/1-84 84/ | 2 2 2 2 2 |
| 21596/660 C6OZ-5421596-A BAC9OZ-6221660-A | CORREDERA - CRISTAL PUERTA DELANTERA Sup. Inf. | B B | 69/82 69/82 | 2 2 |
| 21758 C0DB-6421758-A C8OZ-5421758-A BAE2DZ-5421758-A | TOPE INFERIOR - CRISTAL PUERTA DELANTERA T-450171-S Tornillo | X B X X | 62/ 69/82 82/ 82/ | 2 2 2 20 |
| 21762 ★ BAC9OZ-6221762-A | TOPE VENTANA - PUERTA DELANTERA | B | 69/82 | 2 |
| 21812-3 C1DZ-6421812-B C1DZ-6421813-B C8OZ-5421812-A1 C8OZ-5421813-A1 BAD8DZ-5421812-C BAE0DZ-5421812-A BAE0DZ-5421813-A BAE2DZ-5421812-A BAE2DZ-5421813-A | CERRADURA - PUERTA DELANTERA Der. Izq. Der. Izq. Der. Der. Izq. Der. Izq. Der. Izq. 353908-S - Bulón | X X B B X X X X X X X X | 62/4-78 62/4-78 69/82 69/82 78/2-80 80/7-82 78/7-82 82/ 82/ 62/ | 1 1 1 1 1 1 1 1 1 1 |
| 21818-9 C0DZ-6221818-A C0DZ-6221819-A BAC9OZ-6221818-A BAC9OZ-6221819-A BAE2DZ-5421818-A BAE2DZ-5421819-A | CONTROL Y ESLABON - CERRADURA PUERTA (VER 26404) Del. der. Del. izq. Der. Izq. Der. Izq. | X X B B X (54 - 71) X (97) X (54-71) X (97) | 62/11-79 62/11-79 69/82 69/82 82/ 82/ 82/ 82/ | 1 1 2 2 2 1 2 1 |
| 218A42 E1AZ-54218A42-B | ACTUADOR MECANISMO DE CERRADURA | X (54B-C-E, 71C) | 82/ | 4 |
| 21850 C3DZ-6221850-AW C3DZ-6221850-A01 ★ C3DZ-6221850-A03 ★ C8AZ-6221850-A BAD0DZ-5421850-A02 BAD9DZ-5421850-A06 BAE2DZ-5421850-A BAE2DZ-5421850-B | PERILLA - TRABA CERRADURA PUERTA Negra Marrón Roja Azul Negra Trasera Con cierre de puerta - Delantera | X X X B X X X (54C-E) X (54B-C-E, 71C) X (54B-C-E, 71C) | 66/11-79 66/70 66/70 69/82 70/4-78 79/7-82 82/ 82/ 82/ | 4 4 4 4 4 4 4 2 2 |
| 21852-3 C0DB-5821852-A C0DB-5821853-A C8OZ-5421852-A C8OZ-5421853-A BAD9DZ-5821852-A BAD9DZ-5821853-A BAE2DZ-5421852-B BAE2DZ-5421853-B | VARILLA - EMPUJE CERRADURA PUERTA Der. Izq. Der. Izq. Der. Izq. Der. Izq. | X X B B X X X X | 62/11-79 62/11-79 69/82 69/82 79/7-82 79/7-82 82/ 82/ | 1 1 1 1 1 1 1 1 |

PIEZAS PARA FALCON – FAIRLANE

| PIEZA N° | DESCRIPCION | MODELO | AÑO | CANT. |
|--------------------------------------------------------------------------------------------------------------------------------------|-----------------------------------------------------------------------------------------------------------------------|---------------------------------|------------------------------------------------------|---------------------------------|
| 219K30-1 BAD8DZ-54219K30-B ★ BAE0DZ-54219K30-A BAE0DZ-54219K31-A | VARILLA EMPUJE MANIJA EXT. PUERTA DELANTERA A CERRADURA Der. Der. Izq. | X X X | 78/9-78 78/2-80 78/ 78/ | 1 1 1 1 |
| 219A38 74BR-T219A38-A D3RY-62219A38-A | BUJE - CERRADURA PUERTA (Ver 21952) En manija | X X | 78/9-78 78/ | 2.4 2.4 |
| 21940 C0DB-5821940-A ★ BAC9OZ-5421940-A BAD3DZ-5421940-A BAE1DZ-5421940-A BAE2DZ-5421940-A BAE2DZ-5421940-B | VARILLA - CONTROL CERRADURA PUERTA | X B X X X X X | 62/72 69/ 82 73/11-81 81/7-82 82/ 83/ | 2 2 2 2 2 2 2 |
| 21952 D2VY-6521952-A | RETEN VARILLA CIERRE PUERTA DERECHA (Ver 219A38) Para puerta izq. ver 431C56 | X | 78/ | 1-2 |
| 21954 C0AB-6421954-A C5AZ-6221954-A BAE2DZ-5421954-A | PERNO RETEN - CONTROL CERRADURA PUERTA DELANTERA 389326-S - Clip retención varilla control remoto cerradura | X B X (54-71) X | 62/7-82 69/ 82 82/ 82/ | 2 2 2 s/n |
| 219A59 ★ BAC9OZ-62219A59-A | SELLO - CONTROL CERRADURA PUERTA | B | 69/82 | 4 |
| 21970-1 BAD0DZ-5421970-A BAD0DZ-5421971-A | PALANCA OPERADORA - CERRADURA PUERTA DELANTERA Der. Izq. | X X | 70/4-78 70/4-78 | 1 1 |
| 21984-5 B7A-7021984-A B7A-7021985-A BAD8DZ-5421985-A BAE2DZ-5421985-A | CILINDRO Y LLAVES - PUERTA (Ver 22050) Der. Izq. Der. e Izq. Der. e Izq. | X X X X | 62/70 62/70 70/7-82 82/ | 1 1 1 2 |
| 21999 D0AZ-6221999-A | VIOLA - PERILLA CERRADURA PUERTA | X B | 79/ 70/ 82 | 4 4 |
| 22008-9 C0AZ-6222008-A C0AZ-6222009-A C5AZ-6222008-A2 | PLACA - TRABA CERRADURA PUERTA Der. Izq. 358996-S ★ Tornillo BA377972-S - Tornillo | X X B X X | 62/ 62/ 69/ 82 62/4-78 78/ | 2 2 4 4 4 |
| 22014-5 C0AB-6422014-A C0AB-6422015-A | PLACA AUXILIAR - TRABA CERRADURA PUERTA Der. Izq. | X X | 62/ 62/ | 1-2 1-2 |

PIEZAS PARA FALCON – FAIRLANE

| PIEZA N° | DESCRIPCION | MODELO | AÑO | CANT. |
|--------------------------------------------------------------------------------------------------------------|-----------------------------------------------------------------------------------|--------------------------------------|---------------------------------------------|----------------------------|
| 22021-2 C5AZ-6222021-A ★ BAC9OZ-5422021-A ★ CODB-6422021-A CODB-6422022-A ★ | RETEN - PLACA TRABA CERRADURA PUERTA Tras. Del. Der. Izq. | B B X X (71) X X (71) | 69/82 69/82 62/ 68/ 62/ 68/ | 2 2 2 2 2 2 |
| 22023 C0DZ-6422023-B C5AZ-6222023-A BAD0DZ-5422023-A | RETEN - CILINDRO PUERTA | X B X | 62/70 69/ 82 70/ | 2 2 2 |
| 22024 C0DB-6422024-A C5AZ-6222024-A | PLACA - CERRADURA PUERTA | X B | 62/ 69/ 82 | 4 4 |
| 22040 C2AZ-6222040-A | TRABA - CERRADURA PUERTA | X | 62/ | 2-4 |
| 22050 C1DZ-6422050-A BAD0DZ-5422050-A C9AZ-6222050-A BAD8DZ-5422050-A BAE2DZ-5422050-A | JUEGO CILINDRO Y LLAVES - IGNICION Y PUERTAS | X X B X X | 62/70 70/4-78 69/82 78/7-82 82/ | 1 1 1 1 1 |
| 22053 C7AZ-6222053-A | LLAVE - SIN TALLAR Ignición y puerta | B X | 69/82 70/ | 2 2 |
| 22075 ★ B5A-7022075-A | RESORTE - LEVA OPERADORA CIERRE PUERTA | X | 62/4-78 | 2 |
| 22134 C8OZ-5422134-A | VARILLA - TRABA CERRADURA A CILINDRO PUERTA | B | 69/82 | 2 |
| 22152 C8OZ-5422152-A | VARILLA - TRABA PUERTA DELANTERA | B | 69/ 82 | 2 |
| 222A00-1 C2DZ-58222A00-B C2DZ-58222A01-B C8OZ-54222A00-A C8OZ-54222A01-A | RETEN - CORREDERA CRISTAL PUERTA DELANTERA Der. Izq. Der. Izq. | X X B B | 62/ 62/ 69/ 82 69/ 82 | 1 1 1 1 |
| 222A06 C0DB-64222A06-A BAE2DZ-54222A06-A | SOPORTE - CORREDERA CRISTAL PUERTA DELANTERA Inferior Inferior | X X | 62/7-82 82/ | 2 2 |

PIEZAS PARA FALCON – FAIRLANE

| PIEZA N° | DESCRIPCION | MODELO | AÑO | CANT. |
|------------------------------------------------------------------------------------------------------------------------------------------------------------------------|-----------------------------------------------------------------------------------------------------------------------------------------------------------------------------------------------------|--------------------------------------|----------------------------------------------------------------------------------|--------------------------------------|
| 22220-1 BAC9OZ-5422220-A BAC9OZ-5422221-A BAE2DZ-5422220-A BAE2DZ-5422221-A | MARCO - PUERTA DELANTERA Der. Izq. Der. Izq. | B B X X | 69/82 69/82 62/ 62/ | 1 1 1 1 |
| 222A88-9 C8OZ-54222A88-A C8OZ-54222A89-A | RETEN - BARRA DIVISORA PUERTA DELANTERA Der. Izq. | B B | 69/ 82 69/ 82 | 1 1 |
| 22296-7 C6OZ-6222296-A C6OZ-6222297-A | BARRA DIVISORA CONJUNTO VENTILETE PUERTA DELANTERA Der. Izq. | B B | 69/ 82 69/ 82 | 1 1 |
| 22384 ★ C6OZ-6222384-A | PALANCA MANIJA EXTERIOR - PUERTA DELANTERA | B | 69/ 82 | 2 |
| 22400-1 C2DB-5822400-B C2DB-6422400-B C2DB-5822401-B C2DB-6422401-B BAC9OZ-6222400-A BAC9OZ-6222400-B BAC9OZ-6222401-A BAC9OZ-6222401-B | MANIJA EXTERIOR - PUERTA (Ver 26600/1) (Incluye botón) Del. - der. Tras. - der. Del. - Izq. Tras. - Izq. Del. - der. Tras. - der. Del. - Izq. Tras. - Izq. | X X X X B B B B | 62/4-78 62/4-78 62/4-78 62/4-78 69/ 82 69/ 82 69/ 82 69/ 82 | 1 1 1 1 1 1 1 1 |
| 22428-9 C0DZ-6422428-B C0DZ-6422429-B C6OZ-6222428-A C6OZ-6222429-A | ALMOHADILLA GRANDE - MANIJA EXTERIOR PUERTA Der. Izq. Der. Izq. | X X B B | 62/4-78 62/4-78 69/ 82 69/ 82 | 1-2 1-2 2 2 |
| 22441 71BG-T22441-A06 71BG-T22441-A08 | APLIQUE - MANIJA LEVANTA CRISTAL Negro Tabaco | X B B (54F) | 78/ 76/ 82 78/ 82 | 2-4 4 4 |
| 22448-9 C0DZ-6422448-B C0DZ-6422449-B C6OZ-6222448-A C6OZ-6222449-A | ALMOHADILLA CHICA - MANIJA EXTERIOR PUERTA Der. Izq. Der. Izq. | X X B B | 62/4-78 62/4-78 69/ 82 69/ 82 | 1-2 1-2 2 2 |

PIEZAS PARA FALCON – FAIRLANE

| PIEZA N° | DESCRIPCION | MODELO | AÑO | CANT. |
|-------------------------------------------------------------------------------------------------------------------------------------------------------------------------------------------------------------------------------------------------|----------------------------------------------------------------------------------------------------------------------------------------------------------------------------------------------|---------------------------------------------------------------------------------------------------------------------------------------------------------------------|---------------------------------------------------------------------------------------------------------------------------|------------------------------------------------------------------------------|
| 22454/84 C0DB-6422454-B BAC9OZ-6222454-A C0DB-5822484-B | BOTON - MANIJA EXTERIOR PUERTA Tras. - Incluye retén y resorte Del. Del. | X B X | 62/4-78 69/82 62/4-78 | 2 2 2 |
| 22600-1 C0AZ-6422600-A C8AZ-6222600-B C8AZ-6222601-B BAD8DZ-5422600-A BAE2DZ-5422600-A BAE2DZ-5422601-A | MANIJA - INTERIOR DE PUERTA Der. Izq. Der. Izq. | X B X B X X X | 62/4-78 69/82 82/7-82 69/82 82/7-82 78/7-82 82/ 82/ | 2-4 2 2 2 2 2-4 2 2 |
| 22620 C0DB-6422620-A01 | ESCUDETE - MANIJA INTERIOR PUERTA DELANTERA Negro | X | 62/11-79 | 2 |
| 22624 B7A-7022624-A | RESORTE - CONTROL MANIJA PUERTA Levanta cristal | X B | 62/4-79 69/4-77 | 2-4 4 |
| 22634 C8AZ-6222634-A01 C8AZ-6222634-A02 ★ C8AZ-6222634-A03 ★ C8AZ-6222634-A06 C8AZ-6222634-A04 ★ C8AZ-6222634-A08 BAE2DZ-6222634-A01 BAE2DZ-6222634-A02 BAE2DZ-6222634-A06 BAE2DZ-6222634-A08N | ARO - MANIJA INTERIOR PUERTA Vicuña Azul Rojo Negro Verde oscuro Tabaco Beige Azul Negro Nutria | B (54E) B B B (54B-C-E) B B (54F) X (54-71) X (97) X (54-71) X (97) X (54-71) X (97) X (54-71) X (97) X (54-71) X (97) | 78/82 69/11-78 69/3-77 69/82 71/11-78 78/82 82/ 82/ 82/ 82/ 82/ 82/ 82/ 82/ 82/ | 4 4 4 4 4 4 4 4 2 4 2 4 2 4 2 4 |
| 22800-1 C0DB-6422800-A C0DB-6422801-A C6OZ-6222800-B C6OZ-6222801-B | BISAGRA SUPERIOR - PUERTA DELANTERA Der. Izq. Der. Izq. 372379-S2-Tornillo y arandela - a pilar 383509-S-Bulón 11/32" - 18 x 1.38" 382618-S2-Tornillo - a puerta | X X B B X B X | 62/ 62/ 69/82 69/82 62/ 69/82 71/ | 1 1 1 1 6 s/n s/n |
| 22806/11 C3DZ-6222806-A C3DZ-6222807-A C6OZ-6222810-C C6OZ-6222811-C | BISAGRA INFERIOR - PUERTA DELANTERA Der. Izq. Der. Izq. 372379-S2-Tornillo y arandela - a pilar 382618-S2-Tornillo - a puerta 383509-S-Bulón 11/32" - 18/x 1.38" | X X B B X X B | 62/ 62/ 69/82 69/82 62/ 71/ 69/82 | 1 1 1 1 6 s/n s/n |

PIEZAS PARA FALCON – FAIRLANE

| PIEZA N° | DESCRIPCION | MODELO | AÑO | CANT. |
|--------------------------------------------------------------------------------------------------------------------------------------------------------------------------------------------------------------------|---------------------------------------------------------------------------------------------------------------------------------------------|----------------------------------------------------------|--------------------------------------------------------------------------------------------------------------|-----------------------------------------------------|
| 22916-7 C3OZ-6222917-A ★ BAC6DZ-5422916-A BAC6DZ-5422917-A BAC9OZ-5422916-A ★ BAC9OZ-5422917-A ★ C8OZ-5422916-B C8OZ-5422917-B BAE0DZ-5422916-A BAE0DZ-5422917-A | MANIJA - VENTILETE CON RESORTE Izq. Der. - Con traba Izq. - Con traba Der. Izq. Der. Izq. Der. Izq. | X X X B B B B X X | 62/66 67/5-80 67/5-80 69/ 82 69/ 82 74/ 82 74/ 82 80/ 80/ | 1 1 1 1 1 1 1 1 1 |
| 22963 C2AZ-6222963-A | ARANDELA - FRICCION PIVOT VENTILETE | X B | 62/ 69/82 | 2 2 |
| 22992 C2AZ-6222992-A C6OZ-6222992-A ★ | TOPE - PIVOT VENTILETE PUERTA | X B | 62/ 69/ 82 | 2 2 |
| 23030 C7SZ-6523030-A | TOPE - PUERTA | B | 69/82 | 6 |
| 23200-1 C3DZ-5423200-A C3DZ-5423201-A BAC9OZ-5423200-A BAC9OZ-5423201-A BAD6OZ-5423200-A BAD6OZ-5423201-A BAD8DZ-5423200-A BAD8DZ-5423201-A BAE2DZ-5423200-A BAE2DZ-5423201-A | REGULADOR - CRISTAL PUERTA DELANTERA Der. Izq. Der. Izq. Der. Izq. Der. Izq. Der. Izq. Der. Izq. | X X B B B B B X X X X X | 63/4-78 63/4-78 69/12-76 69/12-76 76/ 82 76/ 82 76/ 82 78/7-82 78/7-82 82/ 82/ | 1 1 1 1 1 1 1 1 1 1 1 |
| 23230 C8OZ-5423230-A | SOPORTE - REGULADOR CRISTAL PUERTA DELANTERA | B | 69/82 | 2 |
| 23240 C0AB-6423240-B | SUPLEMENTO - BRAZO REGULADOR CRISTAL PUERTA Tipo rodillo | X | 62/ | s/n |
| 23342 BAC9OZ-5423342-A01 ★ BAC9OZ-5423342-A06 BAC9OZ-5423342-A04 ★ 75BR-F23342-A06 75BR-F23342-A08 | MANIJA - REGULADOR CRISTAL PUERTA (Ver 30322) Pergamino Negro Verde oscuro Negro Tabaco 381571-S13-Tornillo | B B B B (54C-E) X B (54F) B | 69/3-72 69/12-76 73/12-76 76/ 82 78/ 78/ 82 69/ 82 | 4 4 4 4 2.4 4 s/n |

PIEZAS PARA FALCON – FAIRLANE

| PIEZA N° | DESCRIPCION | MODELO | AÑO | CANT. |
|--------------------------------------------------------------------------------------------------------------------------------------------------------------------------------------------------------------------------------------------------------------------------|--------------------------------------------------------------------------------------------------------------------------------------------------------------------------------------------------------------------------------------------------|---------------------------------------------------------------------------------------------------------------|----------------------------------------------------------------------------------------------------------------------------------------------|--------------------------------------------------------------------|
| 23352 C8AZ-6223352-A01 C8AZ-6223352-A02 C8AZ-6223352-A03 ★ C8AZ-6223352-A06 C8AZ-6223352-A07 ★ C8AZ-6223352-A04 ★ | PERILLA - MANIJA REGULADOR CRISTAL PUERTA Pergamino Azul Rojo Negro Oro claro Verde oscuro | B B B B B B | 69/12-76 69/12-76 69/12-76 69/12-76 69/72 72/12-76 | 4 4 4 4 4 4 |
| 23362 C8AZ-6223362-A | TAPA - MANIJA REGULADOR CRISTAL PUERTA (Ver T22441) | B | 69/12-76 | 4 |
| 23370-4K07 B7A-7023370-B C8AZ-6223370-A 71BG-234K07-AA | PLACA - REGULADOR CRISTAL PUERTA | X B X | 62/4-78 69/12-76 78/ | 2 4 2.4 |
| 23440 C1VB-5723440-A | ACOPLE - REGULADOR CRISTAL PUERTA POSTERIOR A MOTOR | X (71) | 68/ | 1 |
| 23760-3 C0DB-5823761-B ★ C3DZ-5423762-A ★ C3DZ-5423763-A ★ C8OZ-5423760-A ★ C8OZ-5423761-A ★ BAD0DZ-5423761-A ★ BAD0DZ-5423762-A ★ BAD0DZ-5423763-A ★ BAD3DZ-5423760-A BAD3DZ-5423760-B BAD8DZ-5423762-A BAD8DZ-5423762-B | MOLDURA - RETEN TAPIZADO PUERTA DELANTERA Inferior Superior - der. Superior - izq. Der. Izq. Inferior - Negra Superior - der. - Negra Superior - Izq. - Negra Negra Superior - tras. Superior - del. | X X X B (54A, B) B (54A, B) X (54D) X (54D) X (54D) X (54D) X X (54D) X X | 62/72 63/72 63/72 69/4-77 69/4-77 71/72 71/72 71/72 71/72 73/2-77 62/11-79 77/11-79 78/11-79 78/11-79 | 2 1 1 1 1 2 1 1 1 4 4 4 2 2 |
| 24146 BA-7024146-A C7AZ-6224146-A | CLIP - RETEN APOYABRAZOS | X B | 62/ 69/ 82 | 4-8 12 |
| 24300-1 C8OZ-5424300-A C8OZ-5424301-A BAD3DZ-9724300-A BAE2DZ-5424300-A BAE2DZ-5424301-A BAE2DZ-9724300-A BAE2DZ-9724301-A | PILAR CENTRAL – CARROCERIA Der. Izq. Der. Der. Izq. Der. Izq. | B B X (97) X (54-71) X (54-71) X (97) X (97) | 69/82 69/82 73/5-82 62/ 62/ 82/ 73/ | 1 1 1 1 1 1 1 |
| 24312 C0DB-5824312-A | REFUERZO - PILAR CENTRAL CARROCERIA Sup. | X | 62/ | 2 |

PIEZAS PARA FALCON – FAIRLANE

| PIEZA N° | DESCRIPCION | MODELO | AÑO | CANT. |
|------------------------------------------------------------------------------------------------------------------------------------------------------------------------------------------------------------------------------------------------------------------------------------------------------------------------------------------------------------------------------------------------------------------------------------|--------------------------------------------------------------------------------------------------------------------------------------------------------------------------------------------------------------------------------------|-------------------------------------------------------------------------------------------------------------------------------------------------------------------------------------------------------------------------------|-------------------------------------------------------------------------------------------------------------------------------------------------------------------------------------------------------------|------------------------------------------------------------------------------------------------------------|
| 24346-7 BAD3DZ-9724346-A BAD3DZ-9724347-A BAE0DZ-5424346-AW BAE0DZ-5424347-AW | PANEL – INTERIOR PARANTE CENTRAL Der. Izq. Der. Izq. | X (97) X (97) X (54-71) X (54-71) | 73/ 73/ 62/ 62/ | 1 1 1 1 |
| 24452-3 BAE1OZ-5424452-A BAE1OZ-5424453-A | TAPA – TERMINACION PILAR CENTRAL Der. Izq. | B B | 69/82 69/82 | 1 1 |
| 24458-9 C0DB-5824458-A C8OZ-5424458-A C8OZ-5424458-C1A ★ C8OZ-5424458-C2U ★ C8DZ-5424459-A C8DZ-5424459-C1A ★ C8OZ-5424459-C2U ★ BAD8DZ-5424458-A BAD0DZ-5824458-A01 ★ BAD0DZ-5824458-A06 ★ | MOLDURA – PILAR CENTRAL ENTRE PUERTAS Cromada Der. - Cromada Der. - Negra Der. - Blanca Izq. - Cromada Izq. - Negra Izq. - Blanca 376374-S101 Tornillo | X (54B-C, 71) B B (54C) B (54C) B B (54C) B (54C) B (54C) X (54B-C, 71B-C) X (54C, E) X (54C, E) X (54B, C) | 62/4-78 69/82 69/7-73 69/70 69/82 69/73 69/70 69/70 78/7-82 70/7-73 70/7-73 70/ | 2 1 1 1 1 1 1 1 2 2 2 s/n |
| 24630-1 BAC8DZ-7124630-A ★ BAC8DZ-7124631-A ★ BAC9OZ-5424630-A BAC9OZ-5424631-A BAE2DZ-5424630-D BAE2DZ-5424631-D BAE2DZ-5424630-C BAE2DZ-5424631-C BAE2DZ-5424630-B BAE2DZ-5424631-B BAE2DZ-7124630-D BAE2DZ-7124631-D BAE2DZ-7124630-C BAE2DZ-7124631-C BAE2DZ-7124630-B BAE2DZ-7124631-B BAE2DZ-5424630-A BAE2DZ-5424631-A BAE2DZ-7124630-A BAE2DZ-7124631-A | PUERTA TRASERA – SIN COMPLEMENTOS Der. Izq. Der. Izq. Der. Izq. Der. Izq. Der. Izq. Der. Izq. Der. Izq. Der. Izq. Der. Izq. Der. Izq. Der. Izq. 377808-S | X (71) X (71) B B X (54) X (54) X (54) X (54) X (54) X (54) X (71) X (71) X (71) X (71) X (71) X (71) X (71) X (71) X (54) X (54) X (71) X (71) X (54 - 71) | 68/72 68/72 69/82 69/82 63/5-78 63/5-78 78/11-79 78/11-79 79/7-82 79/7-82 73/5-78 73/5-78 78/11-79 78/11-79 79/7-82 79/7-82 82/ 82/ 82/ 82/ 83/ | 1 1 1 1 1 1 1 1 1 1 1 1 1 1 1 1 1 1 1 1 1 1 |
| 24704-5 C3DB-5424704-A C3DB-5424705-A BAC9OZ-5424704-A BAC9OZ-5424705-A BAE2DZ-5424704-A BAE2DZ-5424705-A | PANEL EXTERIOR – PUERTA TRASERA Der. Izq. Der. Izq. Der. Izq. | X (54 - 71) X (54 - 71) B B X X | 63/4-78 63/4-78 69/82 69/82 78/ 78/ | 1 1 1 1 1 1 |

PIEZAS PARA FALCON – FAIRLANE

| PIEZA N° | DESCRIPCION | MODELO | AÑO | CANT. |
|-------------------------------------------------------------------------------------------------------------------------------------------------------------------------------------------------------------------------------------------------------------------------------|--------------------------------------------------------------------------------------------------------------------------------------------------------------------------------|---------------------------------------------------------------------------------------------------------------------------------------------------------------------|-------------------------------------------------------------------------------------------------------------------------------------------|---------------------------------------------------------------|
| 25324-5 C3DZ-5425324-A C3DZ-5425325-A BAC8DZ-7125324-A BAC8DZ-7125325-A BAC9OZ-5425324-A BAC9OZ-5425325-A | BURLETE - PUERTA TRASERA Der. Izq. Der. Izq. Der. Izq. | X (54) X (54) X (71) X (71) B B | 63/ 63/ 68/ 68/ 69/ 82 69/ 82 | 1 1 1 1 1 1 |
| 254A04/5 BAC8DZ-71254A04-A BAC8DZ-71254A05-A ★ BAD8DZ-71254A04-A BAD8DZ-71254A05-A BAE2DZ-71245A04-A BAE2DZ-71254A05-A | MOLDURA - VENTANILLA PUERTA TRASERA Der. Izq. Der. Izq. | X (71) X (71) X (71) X (71) | 68/4-78 68/4-78 78/ 78/ | 1 1 1 1 1 1 |
| 254A12-3 C8OZ-54254A12-A C8OZ-54254A12-B1A ★ C8OZ-54254A13-A C8OZ-54253A13-B1A ★ | MOLDURA DELANTERA - PUERTA TRASERA Der. - Cromada Der. - Negra Izq. - Cromada Izq. - Negra | B B (54C) B B (54C) | 69/ 82 69/73 69/ 82 69/73 | 1 1 1 1 |
| 254A16-7 BAE2DZ-54254A16-B BAE2DZ-54254A17-B | MOLDURA PUERTA TRASERA EXTERIOR Der. Izq. E-826216-S - Tuerca E-865010-S-Clip | X (54B-C-E, 71C) X (54B-C-E, 71C) X X | 82/ 82/ 82/ 82/ | 1 1 s/n s/n |
| 254A46 C6DZ-54254A46-A | RETEN - MOLDURA SUPERIOR PUERTAS | B | 69/ 82 | 26 |
| 25532-3 C3DZ-5425532-A ★ C8OZ-5425532-A C8OZ-5425533-A ★ BAC6DZ-5425532-C ★ BAD0DZ-5425532-A BAD0DZ-5425532-B BAD0DZ-5425533-A BAD0DZ-5425533-B BAD8DZ-5425532-A BAD8DZ-5425533-A | MOLDURA - PUERTA TRASERA (Ver 25540) Der. Izq. Der. Der. Der. Izq. Izq. Der. Izq. 353911-S100 - Tuerca 381747-S100 - Tuerca | X (54A) B (54A-B) B (54A-B) X (54B-C) X (54A, 71B) X (54B, C-71C) X (54A-71B) X (54B, C-71C) X (54B-C-E, 71C) X (54B-C-E, 71C) X X | 63/65 69/4-77 69/4-77 66/2-70 70/4-78 70/4-78 70/4-78 70/4-78 70/4-78 78/7-82 78/7-82 70/7-82 70/7-82 | 2 1 1 1 1 1 1 1 1 1 s/n s/n |
| 25540-1 C8OZ-5425540-A C8OZ-5425541-A | MOLDURA SUPERIOR - PUERTA TRASERA Der. Izq. | B (54C) B (54C) | 69/ 82 69/ 82 | 1 1 |
| 25542-3 C3DZ-5425542-A C3DZ-5425543-A BAC8DZ-7125542-A BAC8DZ-7125543-A C8OZ-5425542-A C8OZ-5425542-A BAC9OZ-5425543-A06★ BAD8DZ-5425542-A BAD8DZ-5425543-A BAD8DZ-7125542-A BAD8DZ-7125543-A BAE2DZ-5425542-A BAE2DZ-5425543-A | MOLDURA - VENTANILLA PUERTA TRASERA Der. Izq. Der. Izq. Der. - Cromada Izq. - Cromada Izq. - Negra Der. Izq. Der. Izq. Der. Izq. | X (54B, C) X (54B, C) X (71) X (71) B B B X (54B, C) X (54B, C) X (71) X (71) X (54B-C) X (54B-C) | 63/4-78 63/4-78 68/4-78 68/4-78 69/ 82 69/ 82 69/73 78/7-82 78/7-82 78/ 78/ 82/ 82/ | 1 1 1 1 1 1 1 1 1 1 1 1 1 |

PIEZAS PARA FALCON – FAIRLANE

| PIEZA N° | DESCRIPCION | MODELO | AÑO | CANT. |
|--------------------------------------------------------------------------------------------------------------------------------------------------------------------------------------------------------------------------------------------------------|-----------------------------------------------------------------------------------------------------------------------------------------------------------------------------------------------------------------------------------------------------|---------------------------------------------------------------------------------------------------------------------------------------------------------------------------------------|----------------------------------------------------------------------------------------------------------------------------------------------------------------|-------------------------------------------------------------------------------------------|
| 25556 C8OZ-5425556-A | MOLDURA INFERIOR - PUERTA TRASERA | B (54C) | 69/82 | 2 |
| 25562 ★ C8OZ-5425562-A | RÉTEN - MOLDURAS PUERTAS | B (54B) | 69/4-77 | 8 |
| 25576 ★ C8OZ-5425576-A | RETEN PANEL TAPIZADO - PUERTA TRASERA | B (54A, B) | 69/4-77 | 2 |
| 25596-7 C8OZ-5425596-A C8OZ-5425596-B C8OZ-5425597-A C8OZ-5425597-B BAD9DZ-5425596-A BAD9DZ-5425597-A BAE0DZ-5825596-A BAE0DZ-5825597-A BAE0DZ-5825596-B BAE0DZ-5825597-B BAE2DZ-5425596-A BAE2DZ-5425597-A | CONTRAVIENTO - CRISTAL PUERTA TRASERA (Ver 21434-5) Der. Der. Izq. Izq. Der. Izq. Interior - Der. Interior - Izq. Exterior - Der. Exterior - Izq. Exterior - Der. Exterior - Izq. | B (54A, B) B B (54A, B) B X X X X X X X (54 - 71) X (54 - 71) | 69/4-77 69/82 69/4-77 69/82 62/11-79 62/11-79 62/11-79 62/11-79 62/11-79 62/7-82 62/7-82 82/ 82/ | 1 1 1 1 1 1 1 1 1 1 1 1 1 |
| 25622 C3DZ-6225622-A ★ C8DZ-6225622-B ★ BAD0DZ-5425622-A ★ BAD0DZ-7125622-A ★ BAD0OZ-5425622-A BAD3DZ-5425622-A ■ BAD3DZ-5425622-B ● BAD7DZ-5425622-A | ORNAMENTO - GUARDABARRO TRASERO (Ver 16098) "Falcon" "Futura" "De Luxe" "Falcon" Y puerta guantera - "De Luxe" "De Luxe" "Sprint" "Sprint" 375890-S100 - Tuerca 382153-S - Tuerca 45040-S2 - Tuerca | X (54) X (71B) X (54C) X (54B - 71C) X (71B) B (54A) X (71C) X (54B) X (71C) X (71B) X (54E) X (54E) B (54A - B) X (54A-B) B X (54E) | 63/65 68/70 70/72 70/72 70/4-78 70 73/4-78 73/7-82 73/4-78 78/7-82 73/1-77 78/7-82 77/4-78 69/82 69/ 69/82 73/ | 2 3 2 2 2 2 2 2 2 1 2 2 2 2-3 s/n s/n s/n |
| 25700-1 C8OZ-5425700-A1 C8OZ-5425701-A1 C8OZ-5425700-B1 C8OZ-5425701-B1 | SOPORTE Y CRISTAL - PUERTA TRASERA Claro - Der. Claro - Izq. Color - Der. Color - Izq. | B B B B | 69/82 69/82 69/82 69/82 | 1 1 1 1 |
| 25712 C3DZ-5425712-A BAD9DZ-5425712-A BAD9DZ-5425712-B | CRISTAL - PUERTA TRASERA Claro Claro Color | X (54) X (54) X (54) | 63/11-79 79/7-82 63/7-82 | 2 2 2 |

PIEZAS PARA FALCON – FAIRLANE

| PIEZA N° | DESCRIPCION | MODELO | AÑO | CANT. |
|-------------------------------------------------------------------------------------------------------------------------------------------------------------------------------------|-------------------------------------------------------------------------------------------------------------------------|------------------------------------------------------------------------------|----------------------------------------------------------------------|--------------------------------------|
| 25712 BAC8DZ-7125712-A BAC8DZ-7125712-B BAD9DZ-7125712-A BAD9DZ-7125712-B BAE2DZ-5425112-A BAE2DZ-7125712-A | CRISTAL - PUERTA TRASERA Claro Color Claro Color Claro Claro | X (71) X (71) X (71) X (71) X (54) X (71) | 68/11-79 68/11-79 79/7-82 79/7-82 83/ 83/ | 2 2 2 2 2 2 |
| 25723 BAC8DZ-7125723-A BAC8DZ-7125723-B BAE2DZ-7125723-A | CRISTAL - VENTILETE FIJO PUERTA TRASERA Claro Color Bronce | X (71) X (71) X (71) | 68/ 68/7-82 82/ | 2 2 2 |
| 25124 BAE2DZ-5425724-A | BANDA DETENCION CRISTAL PTA. TRASERA | X | 83/ | 2 |
| 25766 C8OZ-5425766-A | CORREDERA - CRISTAL PUERTA TRASERA | B | 69/82 | 2 |
| 25796.7 C2DZ-5825796-B C2DZ-5825797-B | RETEN - CORREDERA CRISTAL PUERTA TRASERA Der. Izq. | X X | 62/ 62/ | 1 1 |
| 25860.1 ★ C8OZ-5425860-A C8OZ-5425861-A | BURLETE INTERIOR - VENTANA PUERTA TRASERA Der. Izq. | B (54A, B) B (54A, B) | 69/4-77 69/4-77 | 1 1 |
| 26084 C3DZ-5426084-A BAC8DZ-7126084-A | MARCO - RETEN CRISTAL VENTANILLA TRASERA | X (54) X (71) | 63/ 68/ | 2 2 |
| 262A02-3 C3DZ-54262A02-A C3DZ-54262A03-A BAC8DZ-71262A02-A BAC8DZ-71262A03-A BAE2DZ-54262A02-A BAE2DZ-54262A03-A BAE2DZ-71262A02-A BAE2DZ-71262A03-A | CORREDERA Y SOPORTE - CRISTAL VENTANILLA TRASERA Der. Izq. Der. Izq. Der. Izq. Der. Izq. | X (54) X (54) X (71) X (71) X (54) X (54) X (71) X (71) | 63/7-82 63/7-82 68/7-82 68/7-82 82/ 82/ 82/ 82/ | 1 1 1 1 1 1 1 1 |
| 26216 C8OZ-5426216-A | GUIA DELANTERA - VENTANILLA PUERTA TRASERA | B | 69/82 | 2 |
| 26220.1 C3DZ-5426220-A BAC8DZ-7126220-A ★ C3DZ-5426221-A BAC8DZ-7126221-A ★ BAC9OZ-5426220-A BAC9OZ-5426221-A | MARCO - CRISTAL PUERTA TRASERA Der. Der. Izq. Izq. Der. Izq. | X (54) X (71) X (54) X (71) B B | 63/ 68/ 63/ 68/ 69/82 69/82 | 1 1 1 1 1 1 |
| 26222 BAC9OZ-5426222-A | GUIA TRASERA - VENTANILLA PUERTA TRASERA | B | 69/82 | 2 |

PIEZAS PARA FALCON – FAIRLANE

| PIEZA N° | DESCRIPCION | MODELO | AÑO | CANT. |
|--------------------|---------------------------------------------------------|-------------|----------|-------|
| 26224-5 | VIDRIO Y GUIA VENTANA PUERTA TRASERA (Ver 25712) | | | |
| BAE2DZ-5426224-A ★ | Der. - Claro | X (54) | 82/ | 1 |
| BAE2DZ-5426225-A ★ | Izq. - Claro | X (54) | 82/ | 1 |
| BAE2DZ-5426224-B | Der. - Bronce | X (54) | 82/ | 1 |
| BAE2DZ-5426225-B | Izq. - Bronce | X (54) | 82/ | 1 |
| BAE2DZ-7126224-A | Der. - Claro | X (71) | 82/ | 1 |
| BAE2DZ-7126225-A | Izq. - Claro | X (71) | 82/ | 1 |
| BAE2DZ-7126224-B | Der. - Bronce | X (71) | 82/ | 1 |
| BAE2DZ-7126225-B | Izq. - Bronce | X (71) | 82/ | 1 |
| 26228-9 | CANAleta - CRISTAL PUERTA TRASERA | | | |
| C0DB-5826228-B | Der. | X | 62/11-79 | 1 |
| C0DB-5826229-B | Izq. | X | 62/11-79 | 1 |
| BAD9DZ-5826228-B | Der. | X | 79/7-82 | 1 |
| BAD9DZ-5826229-B | Izq. | X | 79/7-82 | 1 |
| BAE2DZ-5426228-A | Der. | X | 83/ | 1 |
| BAE2DZ-5426229-A | Izq. | X | 83/ | 1 |
| 262A62/3A16 | SOPORTE - RODILLO VENTANILLA PUERTA TRASERA | | | |
| C8OZ-54262A62-A | Tras. | B | 69/ | 2 |
| C8OZ-54263A16-A | Del. | B | 69/ | 2 |
| 26384 | SOPORTE - CORREDERA CRISTAL VENTANA TRASERA | | | |
| C8OZ-5426384-B | | B | 69/ | 2 |
| 26404-5 | CONTROL - CERRADURA PUERTA TRASERA (Ver 21818) | | | |
| C0DZ-5426404-A | Der. | X | 62/7-82 | 1 |
| | Der. - Del. | X | 79/7-82 | 1 |
| C0DZ-5426405-A | Izq. | X | 62/7-82 | 1 |
| | Izq. - Del. | X | 79/7-82 | 1 |
| 26412-3 | CERRADURA - PUERTA TRASERA | | | |
| C1DZ-5826412-E | Der. | X | 62/4-78 | 1 |
| C1DZ-5826413-E | Izq. | X | 62/4-78 | 1 |
| C6OZ-5426412-C | Der. | B | 69/82 | 1 |
| C6OZ-5426413-C | Izq. | B | 69/82 | 1 |
| BAD8DZ-5426412-C | Der. | X (54 - 71) | 78/7-82 | 1 |
| BAD8DZ-5426413-C | Izq. | X (54 - 71) | 78/7-82 | 1 |
| BAE2DZ-5426412-A | Der. | X (54 - 71) | 82/ | 1 |
| BAE2DZ-5426413-A | Izq. | X (54 - 71) | 82/ | 1 |
| 26420/42 | VARILLA - CONTROL CERRADURA PUERTA TRASERA | | | |
| C0DB-5826420-A | Larga | X | 62/7-82 | 2 |
| C8OZ-5426420-A | | B | 69/82 | 2 |
| BAE2DZ-5426420-A | Der. | X (54 - 71) | 82/ | 1 |
| BAE2DZ-5426421-A | Izq. | X (54 - 71) | 82/ | 1 |
| C8OZ-5426442-A1 | | B | 69/82 | 2 |
| BAE1DZ-5426442-A | | X | 62/7-82 | 2 |
| BAE2DZ-5426442-C | | X (54-71) | 82/ | 2 |
| 26448 ★ | PALANCA ACODADA - CERRADURA PUERTA TRASERA | | | |
| C8OZ-5426448-A | | B | 69/82 | 2 |

PIEZAS PARA FALCON – FAIRLANE

| PIEZA N° | DESCRIPCION | MODELO | AÑO | CANT. |
|----------------------------------------------------------------------------------------------------------------------------------------------------------------|----------------------------------------------------------------------------------------------------------------------------------------------------------------------------------------------------------------------------------------------------------------------|-----------------------------------------------------|-------------------------------------------------------------------------------------|---------------------------------------------------------|
| 264K54-5 BAD8DZ-54264K54-C BAD8DZ-54264K55-C | VARILLA - MANIJA EXTERIOR PUERTA TRASERA Der. Izq. | X (54 - 71) X (54 - 71) | 78/ 78/ | 1 1 |
| 26460-1 C2DZ-5826460-A C2DZ-5826461-A C6OZ-5426460-A BAD9DZ-5826460-A BAD9DZ-5826461-A BAE2DZ-5426460-A BAE2DZ-5426461-A | VARILLA - TRABA CERRADURA PUERTA TRASERA Der. Izq. Der. Izq. Der. Izq. | X X B X X X (54 - 71) X (54 - 71) | 62/11-79 62/11-79 69/82 79/7-82 79/7-82 82/ 82/ | 1 1 2 1 1 1 1 |
| 265A06 C4DZ-54265A06-A | SUPLEMENTO - PLACA CERRADURA PUERTA TRASERA | B | 69/82 | s/n |
| 265A28 C8OZ-54265A28-A | TOPE - PUERTA TRASERA | B | 69/82 | 2 |
| 26600-1 71BB-F26600-AD 71BB-F26601-AD BAE0DZ-5426600-A BAE0DZ-5426601-A | MANIJA EXTERIOR PUERTA (Ver 22400/1) Der. Izq. Der. Izq. | X X X X | 78/2-80 78/2-80 80/ 80/ | 1-2 1-2 1-2 1-2 |
| 26602 BAC9OZ-5426602-A | BOTON Y GUIA - MANIJA EXTERIOR PUERTA TRASERA | B | 69/82 | 2 |
| 26640-1 BAD8DZ-5426640-A BAD8DZ-5426641-A | JUNTA - MANIJA EXTERIOR PUERTA Der. Izq. | X X | 78/ 78/ | 1-2 1-2 |
| 26800/3 C0DB-5826800-A C0DB-5826801-A C3DZ-5426802-A C3DZ-5426803-A C8OZ-5426800-A C8OZ-5426801-A C6OZ-5426802-C C6OZ-5426803-C | BISAGRA - PUERTA TRASERA Superior der. Superior izq. Inferior der. Inferior izq. Superior der. Superior izq. Inferior der. Inferior izq. 372417-S2 Tornillo y arandela a pilar 382618-S2 Tornillo a puerta 383509-S Tornillo | X X X X B B B B X X B | 62/ 62/ 62/ 62/ 69/82 69/82 69/82 69/82 62/ 62/ 69/82 | 1 1 1 1 1 1 1 1 6 s/n s/n |
| 26870 C3DZ-5426870-A C3DZ-5426870-B BAE2DZ-5426870-A | CRISTAL - VENTANILLA PUERTA TRASERA Claro Color Bronce | X (54) X (54) X (54) | 63/ 63/-7-82 82/ | 2 2 2 |

PIEZAS PARA FALCON - FAIRLANE

| PIEZA N° | DESCRIPCION | MODELO | AÑO | CANT. |
|------------------------------------------------------------------------------------------------------------------------------------------------------------------------------------------------------------------------------------------------------------|------------------------------------------------------------------------------------------------------------------------------------------------|--------------------------------------------------------------------------------------------------------------------------------|-----------------------------------------------------------------------------------------------------------------------------|---------------------------------------------------------------|
| 26894 C3DZ-5426894-A BAC8DZ-7126894-A | CONTRAVIENTO - CRISTAL VENTANILLA PUERTA TRASERA | X (54) X (71) | 63/ 68/ | 2 2 |
| 26900-1 C3DZ-5426900-A C3DZ-5426901-A BAC8DZ-6126900-A BAC8DZ-7126901-A BAD8DZ-5426900-A BAD8DZ-5426901-A BAD8DZ-7126900-A BAD8DZ-7126901-A BAE2DZ-5426900-A BAE2DZ-5426901-A BAE2DZ-7126900-A BAE2DZ-7126901-A | BARRA DIVISORA - CRISTAL PUERTA TRASERA Der. Izq. Der. Izq. Der. Izq. Der. Izq. Der. Izq. Der. Izq. | X (54) X (54) X (71) X (71) X (54) X (54) X (71) X (71) X (71) X (54) X (54) X (71) X (71) | 63/4-78 63/4-78 68/4-78 68/4-78 78/7-82 78/7-82 78/7-82 78/7-82 78/7-82 82/ 82/ 82/ 82/ | 1 1 1 1 1 1 1 1 1 1 1 1 1 |
| 27000-1 C0DZ-5827000-A C0DZ-5827001-A BAC9OZ-5427000-A BAC9OZ-5427001-A BAD6OZ-5427000-A BAD6OZ-5427001-A BAD8DZ-5427000-A BAD8DZ-5427001-A BAE2DZ-5427000-A BAE2DZ-5427001-A | REGULADOR - CRISTAL PUERTA TRASERA Der. Izq. Der. Izq. Der. Izq. Der. Izq. Der. Izq. | X X B B B B X X X (54-71) X (54-71) | 62/4-78 62/4-78 69/12-76 69/12-76 77/ 82 77/ 82 78/7-82 78/7-82 82/ 82/ | 1 1 1 1 1 1 1 1 1 1 |
| 27112 ★ C8OZ-5427112-A | RETEN - GUIA VENTANILLA PUERTA TRASERA | B | 69/ 82 | 4 |
| 27588-9 C3DZ-5427588-A C3DZ-5427589-A BAD0DZ-5427588-A BAD0DZ-5427589-A ★ BAD8DZ-5427588-A | MOLDURA SUPERIOR - TAPIZADO PUERTA TRASERA Der. Izq. Der. - Negra Izq. - Negra | X X (54D) X X (54D) X (54D) X (54D) X | 63/4-78 77/4-78 63/4-78 77/4-78 71/4-78 71/4-78 78/11-79 | 1 1 1 1 1 1 2 |
| 27590 C0DB-5827590-C BAD0DZ-5427590-A | MOLDURA INFERIOR - TAPIZADO PUERTA TRASERA | X X (54D) X (54D) | 62/11-79 77/ 71/2-77 | 2 2 2 |
| 27790-1 BAD9DZ-9727790-A BAD9DZ-9727791-A | PANEL LATERAL TRASERO DELANTERO Der. Izq. | X (97) X (97) | 73/ 73/ | 1 1 |

PIEZAS PARA FALCON – FAIRLANE

[illegible]

PIEZAS PARA FALCON – FAIRLANE

| PIEZA N° | DESCRIPCION | MODELO | AÑO | CANT. |
|------------------------------------------------------------------------------------------------|-------------------------------------------------------------------------------------------------------------------------------------------------|------------------------------------------------|---------------------------------|-------------------------|
| 27858-9 BAD3DZ-9727858-A BAD3DZ-9727859-A | PANEL LATERAL INTERIOR INFERIOR TRASERO Der. Izq. | X (97) X (97) | 73/ 73/ | 1 1 |
| 278C72 BAD9DZ-97278C72-B | SOPORTE PANEL LAT. TRAS. INF. A PANEL PISO | X (97) | 73/ | 2 |
| 278B84-5 BAD3DZ-97278B84-A BAD3DZ-97278B85-A | SOPORTE - PILAR AUXILIAR A PANEL PASARRUEDA TRASERO Der. Izq. | X (97) X (97) | 73/ 73/ | 1 1 |
| 27886-7 C3DZ-7627886-A C3DZ-7627887-A BAC9OZ-5427886-A BAC9OZ-5427887-A | PROTECTOR INTERIOR - GUARDABARRO TRASERO Der. Izq. Der. Izq. | X X B B | 63/ 63/ 69/ 82 69/ 82 | 1 1 1 1 |
| 27894-5 BAC9OZ-5427894-A BAC9OZ-5427895-A BAD1DZ-5427894-A BAD1DZ-5427895-A | PROTECTOR EXTERIOR - GUARDABARRO TRASERO Der. Izq. Der. Izq. | B B X X | 69/ 82 69/ 82 63/ 63/ | 1 1 1 1 |
| 27934-5 BAE2DZ-5427934-A BAE2DZ-5427935-A | MOLDURA ABERTURA FARO TRASERO - INFERIOR Der. Izq. E-820041-S36 - Tuerca 11-443440-S - Anillo sellador T-879007-S - Retén | X (54) X (54) X (54) X (54) X (54) | 82/ 82/ 82/ 82/ 82/ | 1 1 1 s/n 8 |
| 27950-1 C0DB-6427950-A C0DB-6427951-A | EXTENSION DEL. - PROTECTOR INTERIOR GUARDABARRO TRASERO Der. Izq. | X X | 63/ 63/ | 1 1 |
| 279A62 C6OZ-62279A62-A | REFUERZO LATERAL - ABERTURA TAPA BAUL | B | 69/ 82 | 2 |
| 279A64-5 BAE2DZ-54279A64-A BAE2DZ-54279A65-A | MOLDURA ABERTURA FARO TRASERO SUPERIOR Der. Izq. E-820041-S36 - Tuerca 11-443440-S - Anillo Sellador | X (54) X (54) X (54) X (54) | 82/ 82/ 82/ 82/ | 1 1 1 s/n |

PIEZAS PARA FALCON – FAIRLANE

| PIEZA N° | DESCRIPCION | MODELO | AÑO | CANT. |
|------------------------------------------------------------------------------------------------------------------------------------------------------------------------------------------------------------------------------------------------------------------------------------------------------------------------------------------------------------------------------------------------------------------------|--------------------------------------------------------------------------------------------------------------------------------------------------------------------------------------------------|------------------------------------------------------------------------------------------------------------------------------------------------------------------------|--------------------------------------------------------------------------------------------------------------------------------------------------------------------|----------------------------------------------------------------------------------------|
| 27970-1 C8OZ-5427970-A C8OZ-5427971-A BAD0DZ-5427970-A ★ BAD3DZ-5427970-A C9OZ-5427970-A C9OZ-5427971-A BAD8DZ-5427970-A | REFUERZO - FARO TRASERO Der. Izq. Der. Izq. | B B X X B B X | 69/73 69/73 70/72 73/4-78 73 82 73/82 78/ | 1 1 2 2 1 1 2 |
| 28010-11 C8OZ-5428010-A2 ★ C8OZ-5428011-A2 BAD3OZ-5428010-A BAD3OZ-5428011-A | EXTENSION TRASERA - GUARDABARRO TRASERO Der. Izq. Der. Izq. 381923-S100 ★ Arandela 373556-S100 ★ Tuerca y arandela | B B B B B B | 69/73 69/73 73/82 73/82 69/82 69/73 | 1 1 1 1 8 8 |
| 28028-9 BAD5DZ-5428028-A BAD5DZ-5428029-A | REFUERZO - PANEL INFERIOR LUNETA Der. Izq. | X (54) X (54) | 75/ 75/ | 1 1 |
| 28034-5 C0DB-6428034-A ★ C0DB-6428035-A ★ BAD0DZ-5428034-A BAD0DZ-5428035-A BAE2DZ-5428034-B BAE2DZ-5428035-B | EXTENSION TRASERA GUARDABARRO TRASERO Der. Izq. Der. Der. Izq. Izq. Der. Izq. | X X X X (71) X X (71) X (54) X (54) | 62/70 62/70 70/7-82 82/ 70/7-82 82/ 82/ 82/ | 1 1 1 1 1 1 1 1 |
| 28058-9 C2DB-6428058-A ★ C2DB-6428059-A ★ BAC8DZ-7128058-A ★ BAC8DZ-7128059-A ★ BAD0DZ-5428058-A ★ BAD0DZ-5428059-A ★ BAD0DZ-7128058-A ★ BAD0DZ-7128059-A ★ BAD3DZ-5428058-A ★ BAD3DZ-5428059-A ★ BAD3DZ-7128058-A ★ BAD3DZ-7128059-A ★ BAD8DZ-5428058-A ★ BAD8DZ-5428059-A ★ BAE2DZ-7128058-A (+) BAE2DZ-7128059-A (+) BAE2DZ-9728058-A BAE2DZ-9728059-A | EXTENSION - PORTAFARO GUARDABARRO TRASERO Der. Izq. Der. Izq. Der. Izq. Der. Izq. Der. Izq. Der. Izq. Der. Izq. Der. Izq. Der. Izq. | X X X (71) X (71) X (54) X (54) X (71) X (71) X (71) X (54) X (54) X (71) X (54) X (54) X (71) X (71) X (97) X (97) | 62/70 62/70 68/70 68/70 70/72 70/72 70/72 70/72 73/4-78 73/4-78 73/4-78 73/4-78 78/7-82 78/7-82 78/ 78/ 73/ 73/ | 1 1 1 1 1 1 1 1 1 1 1 1 1 1 1 1 1 1 |

PIEZAS PARA FALCON – FAIRLANE

| PIEZA N° | DESCRIPCION | MODELO | AÑO | CANT. |
|--------------------|-------------------------------------------------------|------------------|---------|-------|
| 280B62-3 | GRILLA - VENTILACION PILAR TRASERO | | | |
| BAD8DZ-54280B62-A | Der. | X (54A, B, D, E) | 78/7-82 | 1 |
| BAD8DZ-54280B63-A | Izq. | X (54A, B, D, E) | 78/7-82 | 1 |
| BAD8DZ-54280B62-B | Der. | X (54C) | 78/7-82 | 1 |
| BAD8DZ-54280B63-B | Izq. | X (54C) | 78/7-82 | 1 |
| BAE2DZ-54280B62-AP | Der. - tras. Pintar a tono | X (54A, B, D, E) | 82 | 1 |
| BAE2DZ-54280B63-AP | Izq. - tras. Pintar a tono | X (54A, B, D, E) | 82 | 1 |
| BAE2DZ-54280B62-BP | Der. - del. | X (54A, B, D, E) | 82/ | 1 |
| BAE2DZ-54280B63-BP | Izq. - del. | X (54A, B, D, E) | 82/ | 1 |
| BAE2DZ-54280B62-C | Der. - del. | X (54C) | 82/ | 1 |
| BAE2DZ-54280B63-C | Izq. - del. | X (54C) | 82/ | 1 |
| BAE2DZ-54280B62-D | Der. - tras. Negra | X (54C) | 82/ | 1 |
| BAE2DZ-54280B63-D | Izq. - tras. - Negra | X (54C) | 82/ | 1 |
| | T-860025-S - Tuerca 5/16" c/sellador | X (54A, B, D, E) | 78/7-82 | 8 |
| | 382153-S - Tuerca 2/8" retén | X (54B, C, D, E) | 82/ | s/n |
| | N-620370-S - Tuerca | X (54) | 82/ | 8 |
| 280A94 | PROTECTOR - GUARDABARRO A PARAGOLPE | | | |
| BAC9OZ-54280A94-A | | B | 69/82 | 2 |
| 28160-1 | PANEL DELANTERO - GUARDABARRO TRASERO | | | |
| C3DZ-7128160-A | Der. | X (54) | 62/ | 1 |
| C3DZ-7128161-A | Izq. | X (54) | 62/ | 1 |
| BAC8DZ-7128160-A | Der. | X (71) | 68/ | 1 |
| BAC8DZ-7128161-A | Izq. | X (71) | 68/ | 1 |
| C8OZ-5428160-A | Der. | B | 69/82 | 1 |
| C8OZ-5428161-A | Izq. | B | 69/82 | 1 |
| BAD3DZ-9728160-A | Der. | X (97) | 73/ | 1 |
| BAD3DZ-9728161-A | Izq. | X (97) | 73/ | 1 |
| 28200/17 | REFUERZO - PROTECTOR GUARDABARRO TRASERO | | | |
| C0DB-5828216-A | Der. | X | 62/ | 1 |
| C0DB-5828217-A | Izq. | X | 62/ | 1 |
| C8OZ-5428200-A ★ | Der. | B | 69/82 | 1 |
| C8OZ-5428201-A ★ | Izq. | B | 69/82 | 1 |
| 28290-1 | EXTENSION - PILAR CERRADURA A PANEL PASARRUEDA | | | |
| C8OZ-5428290-A | Der. | B | 69/82 | 1 |
| C8OZ-5428291-A | Izq. | B | 69/82 | 1 |
| 28330-1 | REFUERZO - PILAR CERRADURA A PANEL PASARRUEDA | | | |
| C8OZ-5428330-A | Der. | B | 69/82 | 1 |
| C8OZ-5428331-A | Izq. | B | 69/82 | 1 |
| 28506 | RETEN - MOLDURAS | | | |
| BAC8DZ-7128506-A ★ | BA-30002-S8 ★ Tuerca (guardabarro) | X (71) | 68/76 | s/n |
| | 55731-S2 Tuerca (puertas) | X (71C) | 68/70 | s/n |
| | T-479001-S | X (71) | 68/ | s/n |
| | | X (71) | 68/ | s/n |

PIEZAS PARA FALCON - FAIRLANE

| PIEZA N° | DESCRIPCION | MODELO | AÑO | CANT. |
|----------------------------------------------------------|-------------------------------------------------------------------------------------------|---------------------------|----------------------|---------------|
| 28530-1 ★ BAC8DZ-7128530-A BAC8DZ-7128531-A | MOLDURA SUPERIOR TRAS. GUARDABARRO TRASERO Der. Izq. | X (71C) X (71C) | 68/70 68/70 | 1 1 |
| 28714-5 BAC8DZ-7128714-A BAC8DZ-7128715-A | LARGUERO - PANEL GUARDABARRO TRASERO Der. Izq. | X (71) X (71) | 68/ 68/ | 1 1 |
| 28786-7 BAC8DZ-7128786-A BAC8DZ-7128787-A | EXTENSION - LARGUERO GUARDABARRO TRASERO Der. Izq. | X (71) X (71) | 68/ 68/ | 1 1 |
| 28982 ★ BAC8DZ-7128982-A | MOLDURA SUPERIOR - ESQUINERO GUARDABARRO TRASERO Der. | X (71C) | 68/70 | 1 |
| 29014-5 BAC8DZ-7129014-A BAC8DZ-7129015-A | MOLDURA INTERIOR - VENTANILLA TRASERA Der. Izq. | X (71) X (71) | 68/ 68/ | 1 1 |
| 290A17 ★ C0KB-58290A17-A | RETEN - MOLDURAS | X (71C) | 68/70 | s/n |
| 290B22-3 BAC8DZ-71290B22-A C4DZ-71290B23-A | MOLDURA - PANEL TAPIZADO GUARDABARRO TRASERO Superior der. Superior izq. | X (71) X (71) | 68/ 68/ | 1 1 |
| 29024-5 B2A-7029025-A C8AZ-6229024-B06 | GANCHO - PERCHERO - Negro | X B X (97) | 62/ 69/ 82 73/ | 2 2-4 1 |
| 29033 BAD1DZ-5429033-A BAD3DZ-5429033-A | RETEN - MOLDURAS | X (54B, C-71C) X (54B) | 70/4-78 73/4-78 | s/n 6 |

PIEZAS PARA FALCON – FAIRLANE

| PIEZA N° | DESCRIPCION | MODELO | AÑO | CANT. |
|---------------------------------------------------------------------------------------------------------------------------------------------------------------------------------------------------------------------------------------------------|--------------------------------------------------------------------------------------------------------------------------------------------------------------------------------------------------------|-------------------------------------------------------------------------------------------------------------------------------------------------------------------------------------------------|-------------------------------------------------------------------------------------------------------------------------------|-----------------------------------------------------------------------|
| 29038-9 BAC6DZ-5429038-C ★ BAC6DZ-5429039-C ★ BAC8DZ-7129039-A06★ C8OZ-5429038-D C8OZ-5429039-D BAD0DZ-5429038-A BAD0DZ-5429038-B BAD0DZ-5429039-A BAD0DZ-5429039-B BAD8DZ-5429038-A BAD8DZ-5429039-A | MOLDURA - GUARDABARRO TRASERO Der. Izq. Izq. (parte trasera) - Negra (pinta a tono) Der. Izq. Der. Der. Izq. Izq. 381747-S100 Tuerca 353911-S100 Tuerca | X (54B, C-71B) X (54B, C-71B) X (71B) B (54C) B (54C) X (54A-71B) X (54B, C-71C) X (54A-71B) X (54B, C-71C) X (54B, C, E - 71C) X (54B, C, E - 71C) X X | 66/70 66/70 68/70 69/82 69/82 70/4-78 70/4-78 70/4-78 70/4-78 78/7-82 78/7-82 70/ 70/ | 1 1 1 1 1 1 1 1 1 1 1 s/n s/n |
| 290B40-1 C4DZ-71290B40-A C4DZ-71290B41-A | PLACA TRAS. - MOLDURA PANEL TAPIZADO GUARDABARRO TRASERO Der. Izq. | X (71) X (71) | 68/ 68/ | 1 1 |
| 290B60-1 C4DZ-71290B60-A C4DZ-71290B61-A | PLACA TRAS. - MOLDURA PANEL TAPIZ. GUARDABARRO Der. Izq. | X (71) X (71) | 68/ 68/ | 1 1 |
| 290A62-3 BAC8DZ-71290A62-A ★ BAC8DZ-71290A63-A ★ BAD8DZ-71290A62-A BAD8DZ-71290A63-A | MOLDURA SUPERIOR - VENTANILLA TRASERA Der. Izq. Der. Izq. | X (71) X (71) X (71) X (71) | 68/4-78 68/4-78 78/ 78/ | 1 1 1 1 1 1 |
| 29076 C8OZ-5429076-A BAD4DZ-9729076-A BAD4DZ-9729077-A BAD8DZ-9729076-A BAD8DZ-9729077-A | MOLDURA - GUARDABARRO TRASERO Der. Izq. Der. Izq. 381747-S100 Tuerca | B (54A, B) X (97B) X (97B) X (97B) X (97B) B X | 69/4-77 74/4-78 74/4-78 78/ 78/ 69/82 74/ | 2 1 1 1 1 2 s/n |
| 291C00 BAE2DZ-54291C00-A | PLACA IDENTIFICACION 2.3 2.3 L 385417 - Tuerca manguito 45040-S - Tuerca clip | X X X | 82/ 82/ 82/ | 1 s/n s/n |
| 291A10-1 BAC8DZ-71291A10-A BAC8DZ-71291A11-A BAD8DZ-71291A10-A BAD8DZ-71291A11-A | MOLDURA DELANTERA - VENTANILLA TRASERA Der. Izq. Der. Izq. 376374-S101 Tornillo retén | X (71) X (71) X (71) X (71) X (71) | 68/4-78 68/4-78 78/ 78/ 68/ | 1 1 1 1 s/n |

PIEZAS PARA FALCON — FAIRLANE

| PIEZA N° | DESCRIPCION | MODELO | AÑO | CANT. |
|--------------------------------------------------------------------------------------------------------------------|-------------------------------------------------------------------------------------------------------------------------------|--------------------------------------------------------------------------------------------|---------------------------------------------|--------------------------------|
| 29120 C2DZ-6429120-A ★ BAC6DZ-5429120-A ★ BAC6DZ-5429120-B ★ C6DZ-6229120-A BAD0DZ-5429120-A | RETEN - MOLDURAS EXTERIORES Guardabarro y puertas Guardabarro y puertas Guardabarro trasero Luneta trasera | X (58A-54A) X (54B, C-71B) X (54B, C-71B) B (54C) X (54A-B-C-E; 71B-C; 97B) | 62/65 66/70 66/70 69/82 70/7-82 | s/n s/n s/n 16 s/n |
| 291B20-1 C8OZ-54291B20-B C8OZ-54291B21-B | MOLDURA DEL. INFERIOR - GUARDABARRO TRASERO Der. Izq. | B (54C) B (54C) | 69/82 69/82 | 1 1 |
| 29124 C8OZ-5429124-A | RETEN - MOLDURA INFERIOR GUARDABARRO | B (54C) X (54A-71B-97B) X (54B-C-E; 71C) | 69/82 70/7-82 70/72 | s/n 30-32 30-32 |
| 291B30 C8OZ-54291B30-A BAD3OZ-54291B30-A | PLACA ORNAMENTO "500" 382153-S Tuerca 375890-S100 Tuerca | B B B B | 69/73 73/ 73/ 73/ | 2 2 s/n s/n |
| 291A32-3 BAC8DZ-71291A32-A★ BAC8DZ-71291A33-A★ BAD8DZ-71291A32-A BAD8DZ-71291A33-A | MOLDURA TRASERA - VENTANA TRASERA Der. Izq. Der. Izq. | X (71) X (71) X (71) X (71) | 58/78 68/78 78/ 78/ | 1 1 1 1 |
| 29140-1 C8OZ-5429140-B ★ C8OZ-5429141-B ★ BAD3OZ-5429140-A BAD3OZ-5429141-A | MOLDURA SUPERIOR - GUARDABARRO TRAS. Der. Izq. Der. Izq. | B (54C) B (54C) B (54C) B (54C) | 69/8-73 69/8-73 73/82 73/82 | 1 1 1 1 |
| 29144 C7DZ-6229144-A | RETEN - MOLDURA GUARDABARRO TRASERO | B (54C) | 69/82 | 2 |
| 29158-9 C9OZ-5429158-A | MOLDURA - EXTENSION GUARDABARRO TRASERO Der. | B (54C) B (54E-F) | 73/ 78/82 | 1 1 |

PIEZAS PARA FALCON – FAIRLANE

| PIEZA N° | DESCRIPCION | MODELO | AÑO | CANT. |
|------------------------------------------------------------------------------------------------------------------------------------|--------------------------------------------------------------------------------------------------------------------------------------------|--------------------------------------------------------------------|-------------------------------------------------------|---------------------------------------|
| 29158-9 C9OZ-5429159-A | MOLDURA - EXTENSION GUARDABARRO TRASERO Izq. 45271-S36 ★ Tuerca | B (54C) B (54E, F) B | 73/4-78 78/82 73/77 | 1 1 |
| 29164-5 C8OZ-5429164-A C8OZ-5429164-B C8OZ-5429165-A C8OZ-5429165-B | MOLDURA - PASARRUEDA GUARDABARRO TRASERO Der. Der. Izq. Izq. | B (54C) B (54B) B (54C) B (54B) | 69/82 69/4-77 69/82 69/4-77 | 1 1 1 1 |
| 291B80 C9OZ-54291B80-A C9OZ-54291B80-B | RETEN - MOLDURA EXTENSION GUARDABARRO TRASERO 45271-S36 Tuerca | B B B | 73/82 73/82 73/77 | 2 2 s/n |
| 29232 C8AZ-6229232-A | RETEN - PERCHERO | X X (97) | 69/ 73/ | 2-4 1 |
| R29232 BAE0OZ-62R29232-A | REFUERZO ANCLAJE CINTURON DE SEGURIDAD Y PERCHERO | B | 69/11-80 | 2 |
| 29312-3 C9OZ-5429312-A C9OZ-5429313-A BAE2DZ-5429312-C BAE2DZ-5429313-C BAE3DZ-5429312-A BAE3DZ-5429313-A | MOLDURA - EXTENSION GUARDABARRO TRASERO Der. Izq. Der. Izq. Der. - Delantera y trasera Izq. - Delantera y trasera | B B X (54B-C-E) X (54B-C-E) X (54B-C-E) X (54B-C-E) | 73/82 73/82 82/6-84 82/6-84 84/ 84/ | 1 1 1 1 1 1 |
| 29520-1 BAE2DZ-5429520-B ▲ BAE2DZ-5429521-B ▲ BAE2DZ-7129520-B BAE2DZ-7129521-B | MOLDURA PANEL TRASERO EXTERIOR Der. Izq. Der. Izq. E-826110-S Tuerca 381747-S100 Tuerca E-865010-S Clip | X (54B-C-E) X (54B-C-E) X (71C) X (71C) X X X | 82/6-84 82/6-84 82/ 82/ 82/ 82/ 82/ | 1 1 1 1 s/n s/n s/n |
| 29726 BAC8DZ-7129726-A BAC8DZ-7129726-B BAE2DZ-7129726-B BAE2DZ-7129726-C | CRISTAL - VENTANA TRASERA Claro Color Bronce Claro | X (71) X (71) X (71) X (71) | 68/7-82 68/7-82 82/ 82/ | 2 2 2 2 |

PIEZAS PARA FALCON – FAIRLANE

| PIEZA Nº | DESCRIPCION | MODELO | AÑO | CANT. |
|-----------------------------------------------------------------------------------------------------|----------------------------------------------------------------------------------------------------------------|-----------------------------------------------------------|-------------------------------------------|---------------------------|
| 298A02-3 BAC8DZ-71298A02-A BAC8DZ-71298A03-A BAE2DZ-71298A02-A BAE2DZ-71298A03-A | BURLETE - VENTANA TRASERA Der. Izq. Der. Izq. | X (71) X (71) X (71) X (71) | 68/7-82 68/7-82 82/ 82/ | 1 1 1 1 |
| 29994 C7MY-6329994-A | TOPE - VENTANILLA PUERTA TRASERA | B | 69/82 | 2 |
| 30322 BAC8DZ-5430332-A | MANIJA - REGULADOR CRISTAL DE PUERTA (Ver 23342) Perilla negra 357550-S Anillo | X X | 63/4-78 62/4-78 | 4 s/n |
| 31136 BAD3DZ-9731136-A ★ | PANEL INFERIOR - TAPIZADO LATERAL TRASERO | X (97) | 73/ | 2 |
| 31346-7 ★ C1KB-7131346-B C1KB-7131347-B | RETEN - CONTRAVIENTO INFERIOR PILAR TRASERO Der. Izq. | X (71) X (71) | 68/ 68/ | 1 1 |
| 31480-1 ★ BAC8DZ-7131480-A BAC8DZ-7131481-A | RETEN SUPERIOR - TAPIZADO GUARDABARRO TRASERO Der. Izq. | X (71) X (71) | 68/ 68/ | 1 1 |
| 31494-5 BAC8DZ-7131494-A BAC8DZ-7131495-A | MOLDURA - RETEN TAPIZADO GUARDABARRO TRASERO Der. Izq. | X (71) X (71) | 68/ 68/ | 1 1 |
| 40110 BAC9OZ-5440110-A BAD3DZ-5440110-A BAD5DZ-5440110-A | TAPA - BAUL | B X (54) X (54) | 69/ 82 62/11-75 75/ | 1 1 1 |
| 402A06 BAC8DZ-71402A06-A | RETEN INFERIOR - CONTRAVIENTO PUERTA TRASERA | X (71) | 68/ | 1 |
| 40248 C8OZ-5440248-A ★ BAC9OZ-6540248-A | RETEN - MOLDURA Guardabarro Central trasera 381747-S100 Tuerca | B X (71) B B | 69/73 70/71 69/ 82 69/ 82 | s/n s/n s/n s/n |
| 40282 C2DZ-6440282-A ★ C2DZ-6440282-B ★ C2DZ-6440282-C | LETRA - PANEL TRASERO (Ver 16606) "A" "L" "C" 355890-S100 Tuerca retén 374046-S7 ★ Retén | X (58-54-71C) X (58-54-71C) X (58-54-71C) X X | 62/70 62/70 62/70 62/70 62/70 | 1 1 1 s/n s/n |

PIEZAS PARA FALCON - FAIRLANE

| PIEZA N° | DESCRIPCION | MODELO | AÑO | CANT. |
|------------------------------------------------------------------------------------------------|---------------------------------------------------------------------|---------------------------------|--------------------------------------|------------------|
| 40300 BAD3DZ-9740300-A BAE2DZ-9740300-A | PANEL POSTERIOR - CABINA | X (97) X (97) | 73/7-82 82/ | 1 1 |
| 40310 C2DZ-6240310-A ★ BAC9OZ-5440310-A BAD5DZ-5440310-A BAE2DZ-5440310-A | PANEL - SOPORTE LUNETAS TRASERA | X (54) B X (54) X (54) | 63/11-75 69/ 82 75/7-82 82/ | 1 1 1 1 |
| 40320/4 BAC9OZ-5440320-A BAD3DZ-5440324-A BAE2DZ-5440324-B BAE3DZ-5440324-A | PANEL TRASERO INFERIOR | B X (54) X (54) X (54) | 69/ 82 62/7-82 82/8-83 83/ | 1 1 1 1 |
| 403A24-5 BAD3DZ-97403A24-A BAD3DZ-97403A25-A | PANEL - LATERAL TRASERO SUPERIOR Der. Izq. | X (97) X (97) | 73/ 73/ | 1 1 |
| 403A59 BAD3DZ-97403A59-A | MARCO INTERIOR CONJ. - LUNETAS | X (97) | 73/ | 1 |
| 403A60 BAD3DZ-97403A60-A | PANEL EXTERIOR - LUNETAS | X (97) | 73/ | 1 |
| 403A70 BAC8DZ-71403A70-A BAD0DZ-71403A70-A BAE2DZ-71403A70-A | MOLDURA - PUERTA POSTERIOR INFERIOR | X (71) X (71) X (71) | 68/70 70/7-82 82/ | 1 1 1 |
| 40454-5 BAC8DZ-7140455-A ★ BAD0DZ-7140454-A BAD0DZ-7140455-A | MOLDURA INTERIOR - ESQUINERO TRASERO Izq. Der. Izq. | X (71) X (71) X (71) | 68/2-71 68/ 71/ | 1 1 1 |
| 40462-3 BAC8DZ-7140462-A BAC8DZ-7140463-A | PANEL INTERIOR INFERIOR - ESQUINERO TRASERO Der. Izq. | X (71) X (71) | 68/ 68/ | 1 1 |
| 406K19 74EB-C406K19-FA | ORNAMENTO TAPA DE BAUL (Ver básico 425A52) Automatic | X (54B-C, 71C) | 82/ | 1 |

PIEZAS PARA FALCON – FAIRLANE

| PIEZA Nº | DESCRIPCION | MODELO | AÑO | CANT. |
|----------------------------------------------------------------------------------------------------------------------------------------|------------------------------------------------------------------------------------------------|----------------------------------------------------------|----------------------------------------------------|------------------------------|
| 40702 BAD3DZ-9740702-A | PUERTA POSTERIOR CONJUNTO | X (97) | 73/ | 1 |
| 40705 BAC9DZ-7140705-A | PANEL INTERIOR - PUERTA POSTERIOR | X (71) | 68/ | 1 |
| 40709 BAD3DZ-7140709-A | PANEL EXTERIOR - PUERTA POSTERIOR | X (71) | 68/ | 1 |
| 407A16-7 BAC8DZ-71407A16-A BAC8DZ-71407A17-A | ESQUINERO - PANEL INTERIOR PUERTA POSTERIOR Der. Izq. | X (71) X (71) | 68/ 68/ | 1 1 |
| 407A18 BAC8DZ-71407A18-A | PROTECTOR - PANEL INTERIOR PUERTA POSTERIOR | X (71) | 68/ | 1 |
| 40964 BAC8DZ-7140964-A | CONDUCTOR - REGULADOR VENTANA POSTERIOR | X (71) | 68/ | 1 |
| 41015 BAC7DZ-5441015-A | RETEN - MOLDURA PANEL TRASERO BA-460013-S Tuerca | X (54C) X (54C) | 72/7-82 72/7-82 | s/n s/n |
| 41018 BAD0DZ-7141018-A ★ BAD3DZ-7141018-A BAD8DZ-7141018-A BAE2DZ-7141018-A | MOLDURA - PUERTA POSTERIOR CENTRAL 381747-S100 Tuerca T-930016-S - Clip retén | X (71C) X (71C) X (71C) X (71) X X (71C) | 70/72 73/4-78 78/ 82/ 70/ 78/ | 2 1 1 1 s/n 8 |
| 41022-3 BAC8DZ-7141022-A BAC8DZ-7141023-A BAC9DZ-7141022-A BAC9DZ-7141023-A BAE3DZ-7141022-A BAE3DZ-7141023-A | PILAR - CERRADURA PUERTA POSTERIOR Der. Izq. Der. Izq. Der. Izq. | X (71) X (71) X (71) X (71) X (71) X (71) | 68/70 68/70 70/9-83 70/9-83 83/ 83/ | 1 1 1 1 1 1 |

PIEZAS PARA FALCON – FAIRLANE

| PIEZA N° | DESCRIPCION | MODELO | AÑO | CANT. |
|------------------------------------------------------------------------------------------------------------------------------------------------|--------------------------------------------------------------------------------------------------------------|----------------------------------------------------------|--------------------------------------------------------------------|---------------------------------|
| 41038-9 BAE2DZ-7141038-A BAE2DZ-7141039-A | PILAR - EXTERIOR TRASERO Der. Izq. | X (71) X (71) | 68/ 68/ | 1 1 |
| 41058-9 ★ BAC8DZ-7141058-A BAC8DZ-7141059-A | REFUERZO - ESQUINERO INTERIOR TRASERO Der. Izq. | X (71) X (71) | 68/ 68/ | 1 1 |
| 41074-5 BAE2OZ-7141074-A BAE2OZ-7141075-A | MOLDURA PILAR ESQUINERO TRASERO EXT. TRASERO Der. Izq. T-879004-S Retén E-826216-S Tuerca | X (71) X (71) X (71) X | 82/ 82/ 82/ 82/ | 1 1 1 s/n |
| 412A02-3 BAC8DZ-71412A02-A BAC8DZ-71412A03-A BAE2DZ-97412A02-A BAD3DZ-97412A03-A BAE2DZ-97412A03-A | PILAR - ESQUINERO TRASERO Der. Izq. Der. Izq. Izq. | X (71) X (71) X (97) X (97) X (97) | 68/ 68/ 73/ 73/7-82 82/ | 1 1 1 1 1 |
| 41224-5 BAC8DZ-7141224-A ★ BAC8DZ-7141225-A ★ BAD3DZ-7141224-A BAD3DZ-7141225-A BAE2DZ-7141224-A BAE2DZ-7141225-A | PILAR - ESQUINERO INTERIOR TRASERO Der. Izq. Der. Izq. Der. Izq. | X (71) X (71) X (71) X (71) X (71) X (71) | 68/72 68/72 73/7-82 73/7-82 82/ 82/ | 1 1 1 1 1 1 |
| 41302 BAC9DZ-7141302-B | TRAVESAÑO POSTERIOR - TECHO | X (71) | 68/ | 1 |
| 41608 BAD0DZ-7141608-A | BURLETE - PUERTA POSTERIOR | X (71) | 68/ | 1 |
| 420A00 BAC8DZ-71420A00-A ★ BAD0DZ-71420A00-A | BURLETE - CRISTAL PUERTA POSTERIOR CENTRAL | X (71) X (71) | 68/2-70 70/ | 1 1 |
| 42006 C0DB-6442006-C C2DZ-6242006-A C2DZ-6242006-B C8OZ-5442006-A C8OZ-5442006-B BAD0DZ-7142006-A BAD0DZ-7142006-B | CRISTAL - LUNETAS (Ver 42030) Claro Claro De color Claro De color Claro De color | X X (54) X (54) B B X (71) X (71) | 62 63/7-82 63/7-82 69/9-79 69/82 68/7-82 68/7-82 | 1 1 1 1 1 1 1 |

PIEZAS PARA FALCON – FAIRLANE

| PIEZA N° | DESCRIPCION | MODELO | AÑO | CANT. |
|--------------------------------------------------------------------------------------------------------------------------------------|-------------------------------------------------------------------------------------|-----------------------------------------------------------------------------|-----------------------------------------------------------------------|---------------------------------|
| 42006 BAD3DZ-9742006-A BAE2DZ-5442006-E BAE2DZ-5442006-F BAE2DZ-9742006-A BAE2DZ-9742006-B BAE2DZ-7142006-A | CRISTAL - LUNETA Claro Bronce Térmico Claro Bronce Claro | X (97) X (54) X (54) X (97) X (97) X (71) | 73/7-82 82/ 82/ 82/ 82/ 83/ | 1 1 1 1 1 1 |
| 42030 BAE2DZ-7142030-A BAE2DZ-7142030-B | VIDRIO Y SOPORTE - PUERTA POSTERIOR (Ver 42006) Claro Bronce | X (71) X (71) | 82/3-83 82/ | 1 1 |
| 42072 BAD9DZ-7142072-A BAE2DZ-7142072-A | BURLETE - CRISTAL PUERTA POSTERIOR | X (71) X (71) | 68/7-82 82/ | 1 1 |
| 42082 BAE2DZ-9742082-A BAE2DZ-5442082-B BAE2DZ-9742082-B | BURLETE CRISTAL LUNETA (Ver básico 42084) | X (97) X (54) X (97) | 82/11-83 82/ 83/ | 1 1 1 |
| 42084 C2DZ-6242084-A BAC6DZ-6242084-A C8OZ-5442084-A ■ BAD0DZ-5442084-A BAD3DZ-9742084-A | BURLETE - CRISTAL LUNETA | X (54A) X (54B, C) X (54D) X (54B, C) B X (54D, E) X (97) | 63/7-82 63/65 64/70 66/7-82 69/1-71 70/7-82 73/7-82 | 1 1 1 1 1 1 1 |
| 422Y00 ★ BAC9OZ-54422Y00-A02 BAC9OZ-54422Y00-A03 BAC9OZ-54422Y00-A06 BAC9OZ-54422Y00-A04 | MOLDURA INTERIOR - LUNETA "Azul" "Rojo" "Negro" "Verde oscuro" | B B B B | 71/12-75 71/12-75 71/12-75 72/12-75 | 1 1 1 1 |
| 422A08 BAC8DZ-71422A08-A | SOPORTE - CRISTAL PUERTA POSTERIOR (Ver 42030) | X (71) X (71) | 68/7-82 83/ | 1 1 |
| 42220 C8OZ-5442220-A BAD3DZ-9742220-A ★ BAD8DZ-5442220-A | MARCO - SUPERIOR LUNETA | B X (97) X (54) | 69/82 73/ 63/ | 1 1 1 |
| 422A20-1 BAC8DZ-71422A20-A BAC8DZ-71422A21-A BAE2DZ-71422A20-A BAE2DZ-71422A21-A | CORREDERA - LATERAL CRISTAL PUERTA POSTERIOR Der. Izq. Der. Izq. | X (71) X (71) X (71) X (71) | 68/7-82 68/7-82 82/ 82/ | 1 1 1 1 |

PIEZAS PARA FALCON – FAIRLANE

| PIEZA N° | DESCRIPCION | MODELO | AÑO | CANT. |
|------------------------------------------------------------------------------------------------------------------------------|-----------------------------------------------------------------------------------------------------------------------------------------------------------------------------------------|-----------------------------------------------------------------------------------------------------------|---------------------------------------------------------|--------------------------------|
| 42232 ★ BAD3DZ-9742232-A | TRAVESAÑO – MARCO INFERIOR LUNETA | X (97) | 73/ | 1 |
| 422A36 BAC8DZ-71422A36-A | COLISA SUPERIOR – CRISTAL PUERTA POSTERIOR | X (71) | 68/ | 1 |
| 422A44 BAE2DZ-71422A44-A | CINTA DE RETENCION CRISTAL VENTANILLA PUERTA POSTERIOR | X (71) | 83/ | 1 |
| 42246-7 C8OZ-5442246-A C8OZ-5442247-A | EXTENSION – SOPORTE PARANTE TRASERO Der. Izq. | B B | 69/82 69/82 | 1 1 |
| 42248-9 BAE2DZ-9742248-A BAE2DZ-9742249-A | PILAR – MARCO LUNETA Der. Izq. | X (97) X (97) | 73/ 73/ | 1 1 |
| 423Y00-1 BAD3DZ-97423Y00-A BAD3DZ-97423Y01-A BAE1DZ-97423Y00-B BAE1DZ-97423Y01-B | MOLDURA LATERAL – VENTANILLA POSTERIOR Der. Izq. Der. Izq. | X (97) X (97) X (97) X (97) | 73/11-80 73/11-80 80/ 80/ | 1 1 1 1 |
| 423B04 BAD0DZ-54423B04-A ★ BAD8DZ-54423B04-A ● BAD8DZ-54423B04-B BAD8DZ-54423B04-C ● BAD8DZ-54423B04-D | PLACA NOMBRE – PANEL TRASERO (Ver 8213) "3,0" (188") "3,6" (221") "Falcon" (Ovalo) "Ford" (Ovalo) 373503-S Retén BA-460015-S - Tuerca | X (54A, B, D-71) X (54A, B, D-71B) X (54A, B, D) X (54A, B, D-71) X (71) X (54A, B, D) | 70/10-72 78/7-82 78/ 78/7-82 70/ 70/ | 1 1 1 1 2 2 |
| 423A14-5 BAD8DZ-54423A14-A BAD8DZ-54423A15-A BAD8DZ-54423A14-B BAD8DZ-54423A15-B | MOLDURA – PANEL TRAS. INFERIOR CENTRAL (Ver 423A58) Der. Izq. Der. Izq. | X (54E) X (54E) X (54C) X (54C) | 78/7-82 78/7-82 78/7-82 78/7-82 | 1 1 1 1 |
| 423A18-9 C8OZ-54423A18-B C8OZ-54423A19-B | MOLDURA INFERIOR – PARANTE TRASERO Der. - con techo vinilo - Pintar a tono Izq. - con techo vinilo - Pintar a tono 381747-S100 - Tuerca 374566-S100 - Tuerca | X (54C) B (54F) B (54C) B (54F) B B | 69/82 79/82 69/82 79/82 69/82 71/82 | 1 1 1 1 8 s/n |

PIEZAS PARA FALCON – FAIRLANE

| PIEZA N° | DESCRIPCION | MODELO | AÑO | CANT. |
|--------------------------------------------------------------------------------------------------------------------------------------------------------------------------------------------------------------------------------------|--------------------------------------------------------------------------------------------------------------------------------------------------------------------------------------------------------------|----------------------------------------------------------------------------------------------------------------------------------|---------------------------------------------------------------------------------------------------------|-------------------------------------------------------|
| 423A20-1 C8OZ-54423A20-A ★ C8OZ-54423A20-B C8OZ-54423A21-A ★ C8OZ-54423A21-B | MOLDURA INFERIOR - LUNETA Der. - - Pintar a tono Der. - Con techo vinílico - Pintar a tono Izq. - - Pintar a tono Izq. - Con techo vinílico - Pintar a tono 381747-S100-Tuerca | B B (54C) B (54F) B B (54C) B (54F) B | 69/72 69/82 79/82 69/72 69/82 79/82 69/82 | 1 1 1 1 1 1 s/n |
| 42331 C7GY-5442331-A | RETEN - MOLDURA GUARDABARRO TRASERO | B (54B) | 69/4-77 | 2 |
| 423A46 BAD8DZ-71423A46-A | MOLDURA - PUERTA POSTERIOR CENTRAL Inferior T-930016-S - Clip | X (71C) X (71C) | 78/ 78/ | 1 7 |
| 423A58 BAC6DZ-54423A58-A★ BAC6DZ-54423A58-B★ BAC6DZ-54423A58-C★ BAD0DZ-54423A58-A★ BAD0DZ-54423A58-B★ BAD0DZ-54423A58-C BAD3DZ-54423A58-A BAD3DZ-54423A58-B BAD3DZ-54423A58-C BAD3DZ-54423A58-D | MOLDURA - PANEL INFERIOR BAUL (Ver 423A14) Der. - "Futura" Izq. - "Lisa" Der. Izq. Der. Izq. Der. Izq. BA-460014-S ★ Tuerca | X (54B) X (54C) X (54C) X (54C) X (54C) X (54B) X (54C) X (54C) X (54B) X (54B) X (54B) X (54B) | 66/70 66/70 66/70 70/72 70/72 70/72 73/4-78 73/4-78 73/4-78 73/4-78 70/72 | 2 1 1 1 1 2 1 1 1 1 s/n |
| 423A70 BAC8DZ-71423A70-A | MOLDURA SUPERIOR - PUERTA POSTERIOR | X (71C) | 68/70 | 1 |
| 42372 BAC8DZ-7142372-A ★ BAD0DZ-7142372-A BAD8DZ-7142372-A BAE2DZ-7142372-A | RETEN Y MOLDURA SUPERIOR - CORREDERA CRISTAL PUERTA POSTERIOR CENTRAL | X (71) X (71) X (71) X (71) | 68/2-71 71/4-78 78/7-82 82/ | 1 1 1 1 |
| 42374-5 BAD0DZ-7142374-A BAD0DZ-7142375-A BAD8DZ-7142374-A BAD8DZ-7142375-A BAE2DZ-7142374-A BAE2DZ-7142375-A | RETEN LATERAL Y MOLDURA - CORREDERA CRISTAL PUERTA POSTERIOR CENTRAL Der. Izq. Der. Izq. Der. Izq. | X (71) X (71) X (71) X (71) X (71) X (71) | 71/4-78 71/4-78 78/7-82 78/7-82 82/ 82/ | 1 1 1 1 1 1 |
| 42376-7 C2DZ-6242376-A C2DZ-6242377-A | MOLDURA - UNION SUPERIOR LUNETA Der. Izq. | X (54) X (54) | 63/ 63/ | 1 1 |

PIEZAS PARA FALCON - FAIRLANE

| PIEZA N° | DESCRIPCION | MODELO | AÑO | CANT. |
|--------------------------------------------------------------------------------------------|-------------------------------------------------------------------------------------------------------------------------------------|----------------------------------------------------------|-----------------------------------------------------------------|---------------------------------------|
| 423A84 BAD8DZ-54423A84-A BAE2DZ-54423A84-A | MOLDURA - PANEL TRASERO Inferior Inferior T-930016-S - Clip 11-443440-S Anillo sellador E-820048-S36 - Tuerca | X (54B-C-E) X (54) X (54B-C-E) X (54) X (54) | 78/7-82 82/ 78/ 82/ 82/ | 1 1 8 s/n s/n |
| 42404-5 BAC6DZ-5442404-A C8OZ-5442404-A C8OZ-5442405-A | MOLDURA INFERIOR - LUNETAS Der. Izq. | X (54B-C) X (54E) B B | 66/7-82 78/ 69/ 82 69/ 82 | 1 1 1 1 |
| 42413 BAC9OZ-6242413-A | RETEN - MOLDURA LUNETAS | B | 69/ | 28 |
| 42416-7 BAE1DZ-9742416-A BAE1DZ-9742417-A | PANEL SUPERIOR - PARANTE TRASERO Der. Izq. | X (97) X (97) | 73/ 73/ | 1 1 |
| 42430-1 C2DZ-6242430-A C8OZ-5442430-A C8OZ-5442431-A | MOLDURA SUPERIOR - LUNETAS Der. Izq. | X (54) B B | 63/7-82 69/ 82 69/ 82 | 1 1 1 |
| 42460-1 BAC6DZ-5442460-A BAC6DZ-5442461-A | MOLDURA - UNION INFERIOR LUNETAS Der. Izq. | X (54B-C-E) X (54B-C-E) | 66/7-82 66/7-82 | 1 1 |
| 42492-3 C2DZ-6242492-A C2DZ-6242493-A BAC6DZ-5442492-A | MOLDURA LATERAL - LUNETAS Der. Izq. | X (54A) X (54A) X (54B-C) X (54E) | 63/7-82 63/7-82 66/7-82 78/7-82 | 1 1 2 2 |
| 425A02 BAD3OZ-54425A02-A | MOLDURA - ORNAMENTO TAPA BAUL 377522-S100 Tuerca ciega | B (54C-E-F) B (54C-E-F) | 73/ 82 73/ 82 | 1 10 |
| 42512 C8OZ-5442512-A ★ C9OZ-5442512-A BAD8DZ-5442512-A BAE2DZ-5442512-A | MOLDURA - TAPA BAUL 381747-S100 ★ Tuerca 45271-S36 Tuerca E-820048-S36 - Tuerca | B (54B) B X (54B-C-E) X (54) B B X | 69/7-73 73/ 82 78/7-82 82/ 69/7-73 73/ 82 82/ | 1 1 1 1 s/n s/n s/n |

PIEZAS PARA FALCON – FAIRLANE

| PIEZA N° | DESCRIPCION | MODELO | AÑO | CANT. |
|-------------------------------------------------------------------------------------------------------|------------------------------------------------------------------------------------------------------------------------------------------------------------------------|-------------------------------------------------------------------|-------------------------------------------------------------|-------------------------------------|
| 42512 | MOLDURA - TAPA BAUL T-879005-S - Retén 11-443440 - Anillo sellador | X (54) X (54) | 82/ 82/ | 2 s/n |
| 42515 ★ BAC9OZ-5442515-A BAC9OZ-5442515-B | MOLDURA - TAPA BAUL Der. Izq. | B (54C) B (54C) | 69/73 69/73 | 1 1 |
| 42527 BAC6DZ-5442527-A ★ BAD0DZ-7142527-A ★ BAD0DZ-7142527-B ★ | RETEN - MOLDURA Parr. rad. y guar. del. Puerta posterior inferior Puerta posterior inferior BA-30002-S8 Tuerca 55731-S2 ★ - Tuerca | X (54B, C-71B) B X (71) X (71C) X (54B-71B) X B | 66/76 69/82 69/1-71 70/72 70/72 66/ 69/82 | s/n s/n 2 6 2 6 2 |
| 425A52 82BR-F425A52-B | ORNAMENTO TAPA BAUL (Ver 406K19) "Automatic" | X (54B,C - 71C) | 83/ | 1 |
| 425A62-3 BAD0DZ-71425A62-A BAD0DZ-71425A63-A BAD0DZ-54425A62-A ★ BAD0DZ-54425A63-A | INSERTO - UNION MOLDURA TRASERA Der. (En puerta posterior) Izq. (En puerta posterior) Panel inferior der. Panel inferior izq. 381747-S100 Tuerca | X (71C) X (71C) X (54B) X (54B) X | 70/72 70/72 70/72 70/72 70/ | 1 1 1 1 s/n |
| 42564 ★ BAC8DZ-7142564-A | MOLDURA - INFERIOR PUERTA POSTERIOR | X (71C) | 68/70 | 1 |
| 42700-1 C0DZ-6442700-B C0DZ-6442701-B BAC9OZ-5442700-A BAC9OZ-5442701-A | BISAGRA - TAPA BAUL Der. Izq. Der. Izq. | X (58-54) X (58-54) B B | 62/ 62/ 69/82 69/82 | 1 1 1 1 |
| 42704-5 C2GB-6242704-A C2GB-6242705-A | SOPORTE - SUPERIOR BISAGRA BAUL Der. Izq. | X (58-54) X (58-54) | 62/ 62/ | 1 1 |
| 42738-9 C8OZ-5442738-A C8OZ-5442739-A | SOPORTE BISAGRA - TAPA BAUL A PANEL PASARRUEDA Der. Izq. | B B | 69/82 69/82 | 1 1 |
| 42744-5 C0DB-6442744-A C0DB-6442745-A | SOPORTE - BISAGRA TAPA BAUL Der. Izq. | X (58-54) X (58-54) | 62/ 62/ | 1 1 |

PIEZAS PARA FALCON - FAIRLANE

| PIEZA N° | DESCRIPCION | MODELO | AÑO | CANT. |
|------------------------------------------------------------------------------------------------|--------------------------------------------------------------------------------|--------------------------------------|--------------------------|------------------|
| 43000-1 BAC9DZ-7143000-A BAC9DZ-7143001-A BAD3DZ-9743000-A BAD3DZ-9743001-A | BISAGRA - PUERTA POSTERIOR Der. Izq. Der. Izq. | X (71) X (71) X (97) X (97) | 70/ 70/ 73/ 73/ | 1 1 1 1 |
| 430A00 BAC8DZ-71430A00-A ★ | RESORTE - CONTRAPESO PUERTA TRASERA CENTRAL | X (71) | 68/70 | 2 |
| 430A30 BAC8DZ-71430A30-A | SOPORTE - BARRA COMPENSADORA PUERTA POSTERIOR | X (71) | 70/ | 2 |
| 430A38 BAC8DZ-71430A38-A | GUARDAPOLVO BISAGRA | X (71) | 68/70 | 2 |
| 43052 BAC8DZ-7143052-A | CABLE - SOPORTE PUERTA POSTERIOR | X (71) | 70/ | 2 |
| 431C56 D3TZ-99431C56-A | RETEN-VARILLA TRABA CERRADURA PUERTA IZQ. Para puerta der. ver 21952 | X | 78/ | 1-2 |
| 431A61 C0DB-59431A61-A | ESPACIADOR - CERRADURA PUERTA POSTERIOR | X (71) | 68/ | 1 |
| 43170 BAC8DZ-7143170-A | NIVELADOR - CIERRE PUERTA POSTERIOR | X (71) | 68/ | 1 |
| 431A72 BAC8DZ-71431A72-A | PLACA - TRABA CERRADURA PUERTA POSTERIOR | X (71) | 68/ | 2 |
| 431B72 C0DB-59431B72-B | CLIP - RETEN PERILLA CIERRE PUERTA POSTERIOR | X (71) | 68/ | 2 |
| 431A76 C0DB-59431A76-B | PERILLA - CIERRE PUERTA POSTERIOR | X (71) | 68/ | 1 |

PIEZAS PARA FALCON - FAIRLANE

| PIEZA Nº | DESCRIPCION | MODELO | AÑO | CANT. |
|------------------------------------------------------------------------------------------------------------------------------------------------------------------------|-----------------------------------------------------------------------------------------------------------------------------------------------------------------------------------------------------------------------------------------------------------------------------|-----------------------------------------------------------------------------------------|------------------------------------------------------------------|--------------------------------------|
| 431B82-3 BAD3DZ-97431B82-A BAD3DZ-97431B83-A | CERRADURA CONJUNTO - PUERTA POSTERIOR Der. Izq. | X (97) X (97) | 73/ 73/ | 1 1 |
| 43187 C0DZ-5943187-D | TRABA - CERRADURA PUERTA POSTERIOR | X (71) | 68/ | 2 |
| 43200 C1DZ-6443200-A BAC9OZ-6243200-A | CERRADURA - BAUL | X B | 62/ 69/82 | 1 1 |
| 43226 C0DB-6443226-C | ESLABON - CERRADURA TAPA BAUL | X (58-54) | 62/ | 1 |
| 43235 C3DZ-6243235-A ★ C8OZ-5443235-A BAD3DZ-5443235-A BAE2DZ-5443235-B | SOPORTE - CERRADURA BAUL | X (58-54) B X (54) X (54) | 62/4-74 69/82 74/7-82 82/ | 1 1 1 1 |
| 43252 C0DB-6443252-B BAC9OZ-6243252-A BAD3DZ-9743252-A | PLACA - TRABA CERRADURA BAUL | X (54) B X (97) | 62/ 69/82 73/ | 1 1 1 |
| 43283 C8OZ-5443283-A | EXTENSION - CERRADURA BAUL | B | 69/82 | 1 |
| 43504 C2DZ-6443504-A ★ BAC9OZ-5443504-A ★ | ORNAMENTO - TAPA BAUL 374566-S Tuerca retén | X (58-54) B (54C) B | 62/65 69/73 69/73 | 1 1 s/n |
| 43505-7 C2DZ-5943505-B C2OZ-6243507-A ★ C7AZ-6243507-B C7OZ-6243507-A C7AZ-6243505-C BAD3DZ-6243505-A BAE2DZ-5443507-A BAE2DZ-5443507-B | CILINDRO Y LLAVES - CERRADURA Baúl con llave Guantera y baúl con llave Guantera y baúl con llave Guantera y baúl con llave (en 71C puerta posterior) Baúl con llave Baúl con llave (en 71C puerta posterior) Guantera y baúl Guantera y baúl | X (58A-54A, D) X (54B, C-71) B X (54B, C, E-71C) B X X (71) X (54) | 62/69 66/69 69/82 70/7-82 69/82 70/ 82/ 82/ | 1 1 1 1 1 1 1 1 |

PIEZAS PARA FALCON – FAIRLANE

| PIEZA N° | DESCRIPCION | MODELO | AÑO | CANT. |
|----------------------------------------------------------------------------|---------------------------------------------------------------------------------|----------------------------|-------------------------|-------------------|
| 43516 C2OZ-6443516-A ★ BAC6DZ-5443516-A | TAPA - LLAVE CERRADURA BAUL | X (58-54) X (54) | 62/65 66/70 | 1 1 |
| 43531 BAC6DZ-5443531-A BAD0DZ-5443531-A ★ BAD3DZ-5443531-A | JUNTA - CERRADURA TAPA BAUL | X (54) X (54) X (54) | 66/70 70/8-73 70/ | 1 1 1 |
| 43562 B9A-6443562-A ★ C7AZ-6243562-A | LLAVE SIN TALLAR - GUANTERA Y BAUL | X B X | 62/70 69/ 82 70/ | s/n s/n s/n |
| 43603 BAC6DZ-5443603-A BAD0DZ-5443603-A | CUERPO - CERRADURA TAPA BAUL Con tapa | X (54) X (54) | 66/70 70/ | 1 1 |
| 43625 C7AZ-6243625-A | ALMOHADILLA - CERRADURA BAUL | B | 69/ 82 | 1 |
| 43629 BAC6DZ-5443629-A C7AZ-6243629-A BAD0DZ-5443629-A | RETEN - CUERPO CERRADURA BAUL | X (54) B X (54) | 66/70 69/ 82 70/ | 1 1 1 |
| 43720 C0MB-6443720-C BAC9OZ-5443720-A | BURLETE - TAPA BAUL | X (58-54) B | 62/ 69/ 82 | 1 1 |
| 439A00-1 BAC8DZ-71439A00-A BAC8DZ-71439A01-A | TOPE - PILAR PUERTA POSTERIOR Der. Izq. | X (71) X (71) | 68/ 68/ | 1 1 |
| 44000 BAC8DZ-7144000-B BAD0DZ-7144000-A | REGULADOR ARMADO - VENTANILLA POSTERIOR Usado con regulador eléctrico | X (71C) X (71) | 68/ 70/ | 1 1 |

PIEZAS PARA FALCON - FAIRLANE

| PIEZA Nº | DESCRIPCION | MODELO | AÑO | CANT. |
|--------------------------------------------------------------------------------|------------------------------------------------------------------------------------------------|----------------------------|-------------------------|-------------|
| 440A06 BAC8DZ-71440A06-A | TOPE - VENTANILLA PUERTA POSTERIOR | X (71) | 68/ | 1 |
| 44008 BAC8DZ-7144008-A BAE2DZ-7144008-A | MANIJA Y PERILLA - REGULADOR VENTANILLA PUERTA POSTERIOR ★ BA-70036-S2 Aro retén | X (71) X (71) X (71) | 68/7-82 82/ 68/ | 1 1 1 |
| 44009 BAD0DZ-7144009-A ▲ BAE2DZ-7144009-A | MANIJA ARMADA - REGULADOR VENTANILLA POSTERIOR | X (71) X (71) | 68/7-82 82/ | 1 1 |
| 44011 BAC8DZ-7144011-A | ALMOHADILLA - MANIJA REGULADOR VENTANILLA POSTERIOR | X (71) | 68/ | 1 |
| 44017 BAC8DZ-7144017-A | BASE - PORTAPESTILLO DE CERRADURA | X (71) | 68/ | 1 |
| 440A20 BAC8DZ-71440A20-A ★ BAD0DZ-71440A20-A BAE2DZ-71440A20-A | CUERPO - CERRADURA REGULADOR VENTANILLA POSTERIOR | X (71) X (71) X (71) | 68/70 70/7-82 82/ | 1 1 1 |
| 440A34 BAC8DZ-71440A34-A BAD0DZ-71440A34-A BAE2DZ-71440A34-A | ALOJAMIENTO - CILINDRO CERRADURA PUERTA POSTERIOR | X (71) X (71) X (71) | 68/70 70/7-82 82/ | 1 1 1 |
| 44050 C5AZ-7144050-B | RESORTE - RETEN BASE REGULADOR VENTANILLA POSTERIOR | X (71) | 68/ | 1 |
| 44400-1 BAD3DZ-9744400-A BAD3DZ-9744401-A | SOPORTE ARMADO - PUERTA POSTERIOR Der. Izq. | X (97) X (97) | 73/ 73/ | 1 1 |

▲ Para años 68/70 utilizar además: 1.- C7OZ-6243507-A.

PIEZAS PARA FALCON – FAIRLANE

| PIEZA Nº | DESCRIPCION | MODELO | AÑO | CANT. |
|------------------------------------------------------------------------------------------------------------------------------------|--------------------------------------------------------------------------------------------------------------------|------------------------------------------------------|--------------------------------------------------|----------------------------|
| 444A12-3 BAC8DZ-71444A12-A BAC8DZ-71444A13-A | RESORTE - CABLE SOPORTE PUERTA POSTERIOR Der. Izq. | X (71) X (71) | 70/ 70/ | 1 1 |
| 444A16-7 BAC8DZ-71444A16-A BAC8DZ-71444A17-A | TOPE - RESORTE CABLE SOPORTE PUERTA POSTERIOR | X (71) X (71) | 70/ 70/ | 1 1 |
| 44454 BAC8DZ-7144454-A | ANTIRRUIDO - SOPORTE PUERTA POSTERIOR | X (71) | 68/70 | 2 |
| 44486 BAC8DZ-7144486-A | TORNILLO - AJUSTE CABLE SOPORTE PUERTA POSTERIOR | X (71) | 70/ | 4 |
| 44890-1 C0DB-6444890-B C0DB-6444891-B BAC9OZ-5444890-A BAC9OZ-5444891-A BAC9DZ-7144890-A BAD0DZ-7144890-A | VARILLA - TORSION COMPENSADORA BAUL Der. Izq. Der. Izq. Puerta posterior Puerta posterior | X (58-54) X (58-54) B B X (71) X (71) | 62/ 62/ 69/ 82 69/ 82 70/7-71 71/ | 1 1 1 1 1 1 |
| 45118-9 C0DB-6445118-C C0DB-6445119-C BAC9OZ-5445118-A BAC9OZ-5445119-A BAE2DZ-5445118-A BAE2DZ-5445119-A | REFUERZO - ABERTURA DE BAUL Der. Izq. Der. Izq. Der. Izq. | X (58-54) X (58-54) B B X (54) X (54) | 62/ 62/ 69/ 82 69/ 82 82/ 82/ | 1 1 1 1 1 1 |
| 45120 C6OZ-6245120-A | ESQUINERO DEL. - DRENAJE MARCO TAPA BAUL | B | 69/ 82 | 2 |
| 46402 BAD1OZ-5446402-A | CARTON - AISLADOR TANQUE COMBUSTIBLE | B | 71/ 82 | 1 |
| 46506 C2DZ-6246506-A BAE2DZ-5446506-A | SOPORTE - PANEL PORTAPAQUETES | X (54) X (54) | 63/7-82 82/ | 1 1 |

PIEZAS PARA FALCON - FAIRLANE

| PIEZA N° | DESCRIPCION | MODELO | AÑO | CANT. |
|--------------------------------------------------------------------------------------------------------------------|----------------------------------------------------------------------------------------|-------------------------------------------------|-----------------------------------------|-----------------------|
| 46506 BAC9OZ-5446506-A | SOPORTE - PANEL PORTAPAQUETES | B | 69/ 82 | 1 |
| 46608-9 C8OZ-5446608-A C8OZ-5446609-A | SOPORTE - PANEL PORTAPAQUETES A PASARRUEDA Der. Izq. | B B | 69/ 82 69/ 82 | 1 1 |
| 46610-1 BAC9OZ-5446610-A BAC9OZ-5446611-A BAE0DZ-5446610-A BAE0DZ-5446611-A BAE2DZ-5446611-A | REFUERZO - SOPORTE PORTAPAQUETES A PISO Der. Izq. Der. Izq. Izq. | . B B X (58-54) X (58-54) X (54) | 69/82 69/82 62/ 62/7-82 82/ | 1 1 1 1 1 |
| 46674 BAD3DZ-5446674-A | TIRANTE - PANEL PORTAPAQUETES | X (54) | 73/ | 2 |
| 46698 BAC9OZ-6246698-A | RETEN - TAPIZADO PANEL PORTAPAQUETES | B | 69/ 82 | 3 |
| 47042 BAC8DZ-7147042-A | TAPA - CAVIDAD RUEDA AUXILIO | X (71) | 68/ | 1 |
| 47076 C7AZ-6247076-A | SOPORTE - MONTAJE RUEDA AUXILIO | X (54) | 73/ | 1 |
| 47154 BAC8DZ-7147154-A | CLIP - TAPA RUEDA AUXILIO | X (71) | 68/ | 1 |
| 47166 BAC8DZ-7147166-A | BISAGRA - TAPA RUEDA AUXILIO | X (71) | 68/ | 2 |
| 47176 BAC8DZ-7147176-A | RETEN - TAPA RUEDA AUXILIO | X (71) | 68/ | 1 |

PIEZAS PARA FALCON – FAIRLANE

| PIEZA N° | DESCRIPCION | MODELO | AÑO | CANT. |
|---------------------------------------------------------------------------------------------------------------------------------------------------------------------|---------------------------------------------------------------------------------------------------------|--------------------------------------------------------------------------|----------------------------------------------------------------------|--------------------------------------|
| 47222 (+) BAC8DZ-7147222-A | BURLETE - TAPA RUEDA AUXILIO | X (71) | 68/ | 1 |
| 47242 BAC8DZ-7147242-A | RETEN - TAPA RUEDA AUXILIO | X (71) | 68/ | 2 |
| 47262-4 (+) BAC8DZ-7147262-A BAC8DZ-7147264-A | BURLETE - TAPA RUEDA AUXILIO Tras. Del. | X (71) X (71) | 68/ 68/ | 1 1 |
| 50200-2 BAC8DZ-7150200-A BAC9OZ-5450202-A BAD3DZ-9750202-A BAD8DZ-6250200-A | PANEL - TECHO | X (71) B X (97) X (54) | 68/ 69/82 73/ 63/ | 1 1 1 1 |
| 50244/90 C6OZ-6250244-A1 BAD3DZ-5450290-A BAD3DZ-9750290-A | REFUERZO CENTRAL - PANEL TECHO | B X (54-71) X (97) | 69/82 62/ 73/ | 1 1 1 |
| 50291 BAD3DZ-7150291-A | REFUERZO TRASERO - PANEL TECHO | X (71) | 68/ | 2 |
| 50399 BAC9OZ-5450399-A BAD3OZ-5450399-A BAD3OZ-5450399-C | PLACA - PILAR TRASERO TECHO "LTD" Laureles 382153-S Tuerca 1/8" 375890-S100 Tuerca 1/8" | B (54C - E - F) B (54B) B (54C - E - F) B B (54C) | 69/82 73/77 73/82 69/82 73/82 | 2 2 2 2 2 |
| 50936-7 C2DZ-6250936-A C2DZ-6250937-A BAD3DZ-9750936-A BAD3DZ-9750937-A BAE2DZ-5450936-A BAE2DZ-5450937-A BAE2DZ-9750936-A BAE2DZ-9750937-A | RETEN DELANTERO - TAPIZADO TECHO Der. Izq. Der. Izq. Der. Izq. Der. Izq. | X X X (97) X (97) X (54-71) X (54-71) X (97) X (97) | 63/7-82 63/7-82 73/7-82 73/7-82 82/ 82/ 82/ 82/ | 1 1 1 1 1 1 1 1 |
| 50940-1 BAC4DZ-5450940-A | RETEN TRASERO - TAPIZADO TECHO Der. | X (54) | 63/7-82 | 1 |

PIEZAS PARA FALCON - FAIRLANE

| PIEZA Nº | DESCRIPCION | MODELO | AÑO | CANT. |
|--------------------|--------------------------------------------------|--------|----------|-------|
| 50940-1 | RETEN TRASERO - TAPIZADO TECHO | | | |
| BAC4DZ-5450941-A | Izq. | X (54) | 63/7-82 | 1 |
| BAC8DZ-7150940-A ★ | Der. | X (71) | 68/7-82 | 1 |
| BAC8DZ-7150941-A ★ | Izq. | X (71) | 68/7-82 | 1 |
| BAE2DZ-5450940-A | Der. | X (54) | 82/ | 1 |
| BAE2DZ-5450941-A | Izq. | X (54) | 82/ | 1 |
| BAE2DZ-7150940-A | Der. | X (71) | 82/ | 1 |
| BAE2DZ-7150941-A | Izq. | X (71) | 82/ | 1 |
| 50966 | RETEN DELANTERO - TAPIZADO TECHO | | | |
| C6OZ-6250966-A1 | | B | 69/82 | 1 |
| 51180-1 | REFUERZO INTERIOR - LATERAL TECHO | | | |
| C2DZ-6251180-A | Der. | X (54) | 63/ | 1 |
| C2DZ-6251181-A | Izq. | X (54) | 63/ | 1 |
| BAD3DZ-9751180-A | Der. | X (97) | 73/ | 1 |
| BAD3DZ-9751181-A | Izq. | X (97) | 73/ | 1 |
| BAE1OZ-5451180-A | Der. | B | 69/82 | 1 |
| BAE1OZ-5451181-A | Izq. | B | 69/82 | 1 |
| 51186-7 | REFUERZO EXTERIOR - LATERAL TECHO | | | |
| C3DZ-5451186-A | Der. | X (54) | 63/ | 1 |
| C3DZ-5451187-A | Izq. | X (54) | 63/ | 1 |
| C8OZ-5451186-C | Der. | B | 69/82 | 1 |
| C8OZ-5451187-C | Izq. | B | 69/82 | 1 |
| BAD3DZ-9751186-A | Der. | X (97) | 73/ | 1 |
| BAD3DZ-9751187-A | Izq. | X (97) | 73/ | 1 |
| 51206-7 | ESQUINERO EXTERIOR TRAS. - LARGUERO TECHO | | | |
| BAC8DZ-7151206-A | Der. | X (71) | 68/ | 1 |
| BAC8DZ-7151207-A | Izq. | X (71) | 68/ | 1 |
| 51212-3 | PANEL INTERIOR - PILAR TRASERO TECHO | | | |
| BAD3OZ-5451212-A | Der. | B | 69/82 | 1 |
| BAD3OZ-5451213-A | Izq. | B | 69/82 | 1 |
| BAE2DZ-5451212-A | Der. | X (54) | 63/ | 1 |
| BAE2DZ-5451213-A | Izq. | X (54) | 63/ | 1 |
| 51216-7 | PANEL EXTERIOR - PILAR TRASERO TECHO | | | |
| C8OZ-5451216-A | Der. | B | 69/82 | 1 |
| C8OZ-5451217-A | Izq. | B | 69/82 | 1 |
| BAE2DZ-5451216-A | Der. | X (54) | 63/7-82 | 1 |
| BAE2DZ-5451217-A | Izq. | X (54) | 63/-7-82 | 1 |

PIEZAS PARA FALCON – FAIRLANE

| PIEZA N° | DESCRIPCION | MODELO | AÑO | CANT. |
|----------------------------------------------------------------------------------------------------------------------------------------------------------------------------------------------------------------------------------------------------------------------------------------------------|---------------------------------------------------------------------------------------------------------------------------------------------------------------------------------------|----------------------------------------------------------------------------------------------------------------------------------------------------|-----------------------------------------------------------------------------------------------------------------------------|-------------------------------------------------------------------------|
| 513A12-3 BAC8DZ-71513A12-A BAC8DZ-71513A13-A | LARGUERO EXTERIOR DELANTERO - TECHO Der. Izq. | X (71) X (71) | 68/ 68/ | 1 1 |
| 513A16-9 BAC8DZ-71513A16-A BAC8DZ-71513A17-A BAC8DZ-71513A18-A BAC8DZ-71513A19-A | LARGUERO TRASERO - TECHO Exterior der. Exterior izq. Interior der. Interior izq. | X (71) X (71) X (71) X (71) | 68/ 68/ 68/ 68/ | 1 1 1 1 |
| 513A34-5 BAC8DZ-71513A34-A BAC8DZ-71513A35-A | ESQUINERO INTERIOR TRAS. - LARGUERO TECHO Der. Izq. | X (71) X (71) | 68/ 68/ | 1 1 |
| 513A38-9 (+) BAC8DZ-71513A38-A BAC8DZ-71513A39-A | LARGUERO INTERIOR DEL. - TECHO Der. Izq. | X (71) X (71) | 68/ 68/ | 1 1 |
| 51618-9 C2DZ-6251619-A BAE2DZ-5451618-A BAE2DZ-5451619-A | REFUERZO INTERIOR SUPERIOR - PILAR TRASERO Izq. Der. Izq. | X (54) X (54) X (54) | 63/7-82 63/ 82/ | 1 1 1 |
| 51700-1 C2DZ-6251700-A C2DZ-6251700-A BAC8DZ-7151700-A ★ BAC8DZ-7151701-A ★ C8OZ-5451700-A C8OZ-5451701-A BAD3DZ-9751700-A BAD3DZ-9751701-A BAE1DZ-7151700-A BAE1DZ-7151700-B BAE1DZ-7151701-A BAE1DZ-7151701-B BAE2DZ-5451700-A BAE2DZ-5451701-A | CANALETA - LATERAL TECHO Der. Izq. Der. Izq. Der. Izq. Der. Izq. Der. Izq. Del. Der. Tras. Der. Del. Izq. Tras. Izq. Der. Izq. | X (54) X (54) X (71) X (71) B B X (97) X (97) X (71) X (71) X (71) X (71) X (71) X (71) X (54) X (54) | 63/7-82 63/7-82 68/7-82 68/7-82 69/ 82 69/ 82 73/ 73/ 82/ 82/ 82/ 82/ 82/ 82/ 82/ | 1 1 1 1 1 1 1 1 1 1 1 1 1 1 1 |
| 517A18★ BAC2DZ-62517A18-A BAC4DZ-62517A18-B BAC6DZ-54517A18-A BAC6DZ-54517A18-B | ORNAMENTO - PILAR TRASERO TECHO Der. Izq. "Futura" Der. (Opcional) Izq. (Opcional) 375526-S35 Retén de moldura | X (54B) X (54C) X (54C) X (54C) X (54C) | 63/70 64/70 66/70 66/70 66/70 | 1 1 1 1 s/n |
| 51726-7 BAC8DZ-7151726-A BAC8DZ-7151727-A C8OZ-5451726-A | MOLDURA - CANALETA LATERAL TECHO Der. Izq. Der. | X (71) X (71) B | 68/7-82 68/7-82 69/82 | 1 1 1 |

PIEZAS PARA FALCON – FAIRLANE

| PIEZA N° | DESCRIPCION | MODELO | AÑO | CANT. |
|--------------------------------------------------------------------------------------------------------------------------------------------------------------------------------------------------------------------------------------------------------------|------------------------------------------------------------------------------------------------------------------------------------------------------------------------------------------------------------------------------------------------------------------------------|-------------------------------------------------------------------------------------------------------------------------------------------------------------------|---------------------------------------------------------------------------------------------------------------------------------|---------------------------------------------------------------|
| 51726-7 C8OZ-5451727-A BAE1DZ-5451726-A BAE1DZ-5451727-A BAE1DZ-5451726-B BAE1DZ-5451727-B BAE1DZ-5451726-C BAE2DZ-5451726-A BAE2DZ-5451727-A BAE2DZ-7151726-A BAE2DZ-7151727-A BAE3DZ-7151726-A BAE3DZ-7151727-A | MOLDURA - CANALETA LATERAL TECHO Izq. Der. Del. Izq. Del. Der. Tras. Izq. Tras. Central Der. Izq. Der. Izq. Der. Izq. | B X (54B - C) X (54B - C) X (54B - C) X (54B - C) X (54B - C) X (54) X (54) X (71) X (71) X (71) X (71) | 69/82 63/7-82 63/7-82 63/7-82 63/7-82 63/7-82 82/ 82/ 82/4-83 82/4-83 83/ 83/ | 1 1 1 1 1 1 1 1 1 1 1 1 |
| 517A40 BAC4DZ-54517A40-A | ORNAMENTO - RESPALDO ASIENTO TRASERO "Futura" | X (54) | 63/65 | 1 |
| 517A46 BAE3DZ-71517A46-A | MOLDURA - CANALETA TRASERA TECHO | X (71) | 68/ | 1 |
| 517A48-9 BAC8DZ-71517A48-A BAC8DZ-71517A49-A | MOLDURA - ESQUINERO CANALETA TRASERA TECHO (Ver 517A46) Der. Izq. | X (71) X (71) | 68/ 68/ | 1 1 |
| 517A56-7 BAC6DZ-54517A56-A BAC6DZ-54517A57-A BAD0DZ-54517A56-A ★ BAD0DZ-54517A56-B BAD0DZ-54517A57-A ★ BAD3DZ-54517A56-A BAD3DZ-54517A57-A BAD3DZ-54517A56-B BAD3DZ-54517A57-B BAD8DZ-54517A56-A BAD8DZ-54517A57-A | ORNAMENTO INFERIOR - PILAR TRASERO TECHO Der. - "Falcon" Izq. - "Falcon" Superior - Der. Superior - Redondo - "Futura" Superior - Izq. Der. Izq. Superior - Der. Superior - Izq. Der. Izq. 375526-S35 ★ Retén 373503-S35 Retén | X (54D) X (54D) X (54B) X (54C) X (54B) X (54B - C - E) X (54B - C - E) X (54C) X (54C) X (54) X (54) X (54) X (54) X (54) | 66/4-78 66/4-78 70/72 70/72 70/72 73/4-78 73/4-78 73/4-78 73/4-78 78/7-82 78/7-82 70/78 70/ | 1 1 3 2 3 1 1 1 1 1 1 2 2 |
| 517A82-3 BAC8DZ-7151A82-A BAC8DZ-7151A83-A | GOTERO - ESQUINERO TRASERO TECHO Der. Izq. | X (71) X (71) | 68/ 68/ | 1 1 |
| 51834-5 BAE2DZ-5451834-A BAE2DZ-5451835-A BAE3DZ-5451834-A BAE3DZ-5451835-A | MOLDURA - GOTERO TECHO TRASERO Der. Izq. Der. Izq. | X (54) X (54) X (54) X (54) | 82/9-83 82/9-83 83/ 83/ | 1 1 1 1 |
| 52566-7 BAC9OZ-5452566-A BAC9OZ-5452567-A | SOPORTE TRASERO - REFUERZO LARGUERO INTERIOR Der. Izq. | B B | 69/ 82 69/ 82 | 1 1 |
| 53729 BAC9OZ-5453729-A BAD5DZ-5453729-A BAE2DZ-5453729-A | RETEN LATERAL - TECHO VINILO | B X (54C) X (54C) | 69/82 65/7-82 82/ | 2 2 2 |

PIEZAS PARA FALCON – FAIRLANE

[illegible]

PIEZAS PARA FALCON – FAIRLANE

| PIEZA N° | DESCRIPCION | MODELO | AÑO | CANT. |
|--------------------------------------------------------------------------------------------------------------------------------------------------------------------------------------------------------------------------------------------------------------------------------------------------------------------------------|--------------------------------------------------------------------------------------------------------------------------------------------------------------------------------------------------------------------------------------------------------------------------------------------------|------------------------------------------------------------------------------|-------------------------------------------------------------------------------------------------------------------------------------------------------|-------------------------------------------------------------------------|
| 610A02-3 77BR-F610A03-B08H 77BR-F610A03-B08N | MECANISMO – RECLINACION RESPALDO ASIENTO (Ver 603K17) Con manija - a/b acompañante - Habana Con manija - a/b acompañante - Nutria T-450128-S - Tornillo 57378-S ★ - Tornillo T-850109-S - Tornillo | X (54E) X (54C - 71C) X X B X (54C-E, 71C) | 82/ 82/ 77/7-82 73/6-76 69/82 69/ | 1 1 16 16 16 16 |
| 610L03 74EB-T610L03-AA | TAPA ANCLAJE CINTURON DE SEGURIDAD | X | 82/ | 2 |
| 610A74 BAE00Z-54610A74-A | REFUERZO ANCLAJE CINTURON DE SEGURIDAD | B | 69/11-80 | 2 |
| 61099 BAC8DZ-7161099-A | TRABA – TOPE RESPALDO ASIENTO TRASERO | X (71) | 68/ | 1 |
| 611B14 80BB-T611B14-CA | RETEN – APOYACABEZA ASIENTO DELANTERO | X (54B-C, 71C) | 82/ | 2 |
| 61178 80BB-T61178-AA | ALMOHADILLA - APOYACABEZA ASIENTO DELANTERO | X (54B-C, 71C) | 82/ | 2 |
| 61216 ★ C7AZ-6261216-A | REFUERZO – ANCLAJE CINTURON SEGURIDAD | B | 69/2-77 | 4 |
| 61R240 76BR-F61R240-A | REFUERZO ANCLAJE CINTURON DE SEGURIDAD | X | 62/11-80 | 2 |
| 61390 ★ BAC8DZ-7161390-A | PANEL – RESPALDO ASIENTO TRASERO Parte del piso | X (71) | 68/ | 1 |
| 61704-5 C2OZ-6261704-A ★ BAC4DZ-6261704-A ★ C2OZ-6221705-A ★ BAC4DZ-6261705-A ★ BAC9OZ-5461704-A BAC9OZ-5461704-B BAC9OZ-5461704-C BAC9OZ-5461705-A BAC9OZ-5461705-B BAC9OZ-5461705-C BAE0DZ-5461704-A BAD3DZ-6261704-A BAD3DZ-6221705-A BAD3DZ-6261704-B BAD3DZ-6261705-B | CORREDERA – ASIENTO DELANTERO Der. Der. a/b Izq. Izq. a/b Der. Der. a/b conductor Der. a/b acompañante Izq. Izq. a/b acompañante Izq. a/b conductor Der. Der. a/b acompañante Izq. a/b conductor Der. a/b conductor Izq. a/b acompañante | X X X X B B B B B B X X X X X X | 62/10-71 64/72 62/10-71 64/72 69/10-78 69/82 69/82 69/10-78 69/82 69/82 71/ 73/2-77 73/2-77 73/2-77 73/2-77 | 1 2 1 2 1 1 1 1 1 1 1 1 1 1 1 |

PIEZAS PARA FALCON – FAIRLANE

| PIEZA N° | DESCRIPCION | MODELO | AÑO | CANT. |
|---------------------|----------------------------------------------------------|--------------|----------|-------|
| 61704-5 | CORREDERA – ASIENTO DELANTERO | | | |
| BAD7DZ-5461704-A | Der. a/b acompañante | X | 77/7-82 | 1 |
| BAD7DZ-5461705-B | Izq. a/b acompañante | X | 77/7-82 | 1 |
| BAD7DZ-5461704-B | Der. a/b conductor | X | 77/7-82 | 1 |
| BAD7DZ-5461705-A | Izq. a/b conductor | X | 77/7-82 | 1 |
| BAE0DZ-5461705-A | Izq. | X | 71/8-81 | 1 |
| BAE2DZ-5461704-A08 | Der. a/b acompañante - Habano | X | 82/ | 1 |
| BAE2DZ-5461704-A06G | - Negro | X | 82/ | 1 |
| BAE2DZ-5461704-A02A | - Azul | X | 82/ | 1 |
| BAE2DZ-5461704-A08N | - Nutria | X | 82/ | 1 |
| BAE2DZ-5461704-A01C | - Beige | X | 82/ | 1 |
| BAE2DZ-5461705-B08 | Izq. a/b acompañante - Habano | X | 82/ | 1 |
| BAE2DZ-5461705-B06G | - Negro | X | 82/ | 1 |
| BAE2DZ-5461705-B02A | - Azul | X | 82/ | 1 |
| BAE2DZ-5461705-B08N | - Nutria | X | 82/ | 1 |
| BAE2DZ-5461705-B01C | - Beige | X | 82/ | 1 |
| BAE2DZ-5461704-B08 | Der. a/b conductor - Habano | X | 82/ | 1 |
| BAE2DZ-5461704-B06G | - Negro | X | 82/ | 1 |
| BAE2DZ-5461704-B02A | - Azul | X | 82/ | 1 |
| BAE2DZ-5461704-B08N | - Nutria | X | 82/ | 1 |
| BAE2DZ-5461704-B01C | - Beige | X | 82/ | 1 |
| BAE2DZ-5461705-A08 | Izq. a/b conductor - Habano | X | 82/ | 1 |
| BAE2DZ-5461705-A06G | - Negro | X | 82/ | 1 |
| BAE2DZ-5461705-A02A | - Azul | X | 82/ | 1 |
| BAE2DZ-5461705-A08N | - Nutria | X | 82/ | 1 |
| BAE2DZ-5461705-A01C | - Beige | X | 82/ | 1 |
| | T-850027-S - Tornillo (fija corredera a almohadón Tras.) | X | 77/ | 4 |
| | T-850024-S - Tornillo (fija corredera a almohadón Del.) | X | 77/ | 4 |
| 61753 | PERILLA – MANIJA AJUSTE ASIENTO DELANTERO | | | |
| C5AZ-6261753-B | Uso con retén de 13 mm | X | 62/ | 2 |
| C6OZ-6261753-A ★ | a/e (Cromada) | B (54C-E) | 69/82 | 4 |
| BAD1DZ-5461753-A | Uso con retén de 8 mm | B | 69/3-75 | 1 |
| BAD8OZ-6261753-A | Uso con retén de 13 mm | X | 71/1-80 | s/n |
| BAE0DZ-5461753-A | Uso con retén de 8 mm | B | 69/10-78 | s/n |
| | | B | 78/82 | 4 |
| | | X | 80/ | s/n |
| 617B70 ★ | REFUERZO – CORREDERA ASIENTO | | | |
| C6OZ-63617B70-A | a/b | B | 69/82 | 2 |
| 61796 ★ | SOPORTE – CORREDERA ASIENTO | | | |
| BAC9OZ-5461796-A | a/b | B | 69/82 | 2 |
| 61802 | TRABA – REGULADOR ASIENTO | | | |
| BAD3DZ-5461802-A | a/b | X (54C; 71C) | 62/2-77 | 2 |
| BAD3DZ-5461802-B | a/e | X | 62/ | 1 |
| BAD3OZ-5461802-A | a/b | B | 69/82 | 2 |
| BAD3OZ-5461802-B | a/e | B | 69/10-78 | 1 |

PIEZAS PARA FALCON – FAIRLANE

| PIEZA Nº | DESCRIPCION | MODELO | AÑO | CANT. |
|---------------------------------------------------------------------------------------------------------|----------------------------------------------------------------------------------------------------------------------------|----------------------------------------------|-------------------------------------------------------|----------------------------------------|
| 61828 C0DB-6461828-A C1SY-6361828-A | RESORTE – CORREDERA ASIENTO DELANTERO a/b | X B X | 62/ 69/82 73/3-77 | 2 2 2 |
| 61883 BAE0DZ-5461883-A | RESORTE – TRABA CORREDERA ASIENTO DELANTERO | X | 62/ | 2 |
| 619A02 C4DZ-62619A02-A | GANCHO – CABLE CORREDERA ASIENTO DELANTERO | B X | 69/10-78 71/ | 1 1 |
| 62060 C5AZ-6262060-A ★ C6OZ-6262060-A | RETEN MANIJA AJUSTE CORREDERA ASIENTO DELANTERO a/b a/e | B X B X | 69/82 72/2-77 69/10-78 71/ | 2 4 1 1 |
| 62286 C0DB-5962286-A | SOPORTE DERECHO – TRABA RESPALDO ASIENTO TRASERO | X (71) | 68/ | 1 |
| 62292 C0DB-5962292-AP | CUBIERTA DER. – SOPORTE TRABA RESPALDO ASIENTO TRASERO | X (71) | 68/ | 1 |
| 62426 C1DZ-5962426-A | TRABA – RESPALDO ASIENTO TRASERO | X (71) | 68/ | 1 |
| 62868/76 C8AZ-5462868-A1 BAD1DZ-5462876-A ★ BAC0AB-5862876-C ★ BAC9OZ-5462876-AW | CENICERO CONJUNTO-RESPALDO ASIENTO DELANTERO Negro Cromado - con retén Pintar a tono (Receptáculo) | B X (54-71) X (54D) X X B | 69/82 71/ 71/76 62/10-71 71/ 69/82 | 1-2 1-2 1 1 1-2 1-2 |

PIEZAS PARA FALCON – FAIRLANE

| PIEZA Nº | DESCRIPCION | MODELO | AÑO | CANT. |
|----------------------------------------------------------|---------------------------------------------------------------------------|--------------------|----------------------|------------|
| 631A03 C0DB-59631A03-A | SOPORTE IZQUIERDO – TRABA RESPALDO ASIENTO TRASERO | X (71) | 68/ | 1 |
| 64824 C3DZ-6264824-B BAC6DZ-5464824-A | ORNAMENTO – RESPALDO ASIENTO 35,1 x 12,2 mm 110 x 20 mm | X X-B | 64/3-70 66/4-78 | s/n s/n |
| 65406-7 BAC9OZ-5465406-A BAC9OZ-5465407-A | BISAGRA – APOYABRAZOS CENTRAL ASIENTO DELANTERO Der. Izq. | B B | 69/10-78 69/10-78 | 1 1 |
| 65600 (+) BAC5DZ-5465600-A | BARRA – PASAMANOS | X (54D) | 64/ | 1 |
| 65602 (+) BAC5DZ-5465602-A | BASE – SOPORTE BARRA PASAMANOS | X (54D) | 64/ | 2 |
| 65604-5 BAC5DZ-5465604-A BAC5DZ-5465605-A | SOPORTE – BARRA PASAMANOS Der. Izq. | X (54D) X (54D) | 64/ 64/ | 1 1 |
| 67286 ★ BAC9OZ-5467286-A | PLACA – ABERTURA APOYABRAZO CENTRAL ASIENTO TRASERO Con resorte | B (54C) | 69/82 | 1 |
| 67300-1 ★ BAC9OZ-5467300-B BAC9OZ-5467301-B | BISAGRA – APOYABRAZO CENTRAL ASIENTO TRASERO Der. Izq. | B (54C) B (54C) | 69/82 69/82 | 1 1 |

PIEZAS PARA FALCON - FAIRLANE

AUTOMOTORES RIVADAVIA S.A.C.I.

Av. RIVADAVIA 6109

Tel. 632-5071/79 50 INT.

DEPTO. SERVICIO YERBAL 1578/98 - 1600/00

DEPTO. REPUESTOS YERBAL 1612

1406 - CAPITAL FEDERAL

SU CONCESIONARIO

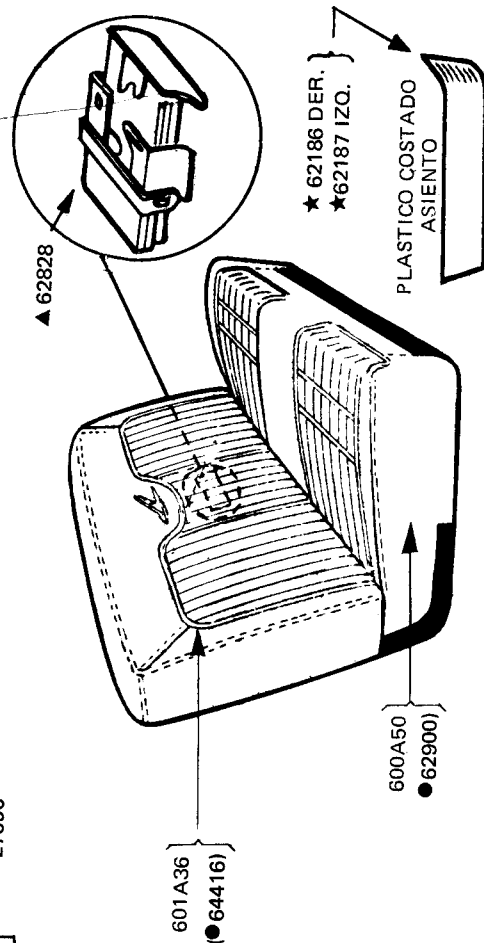
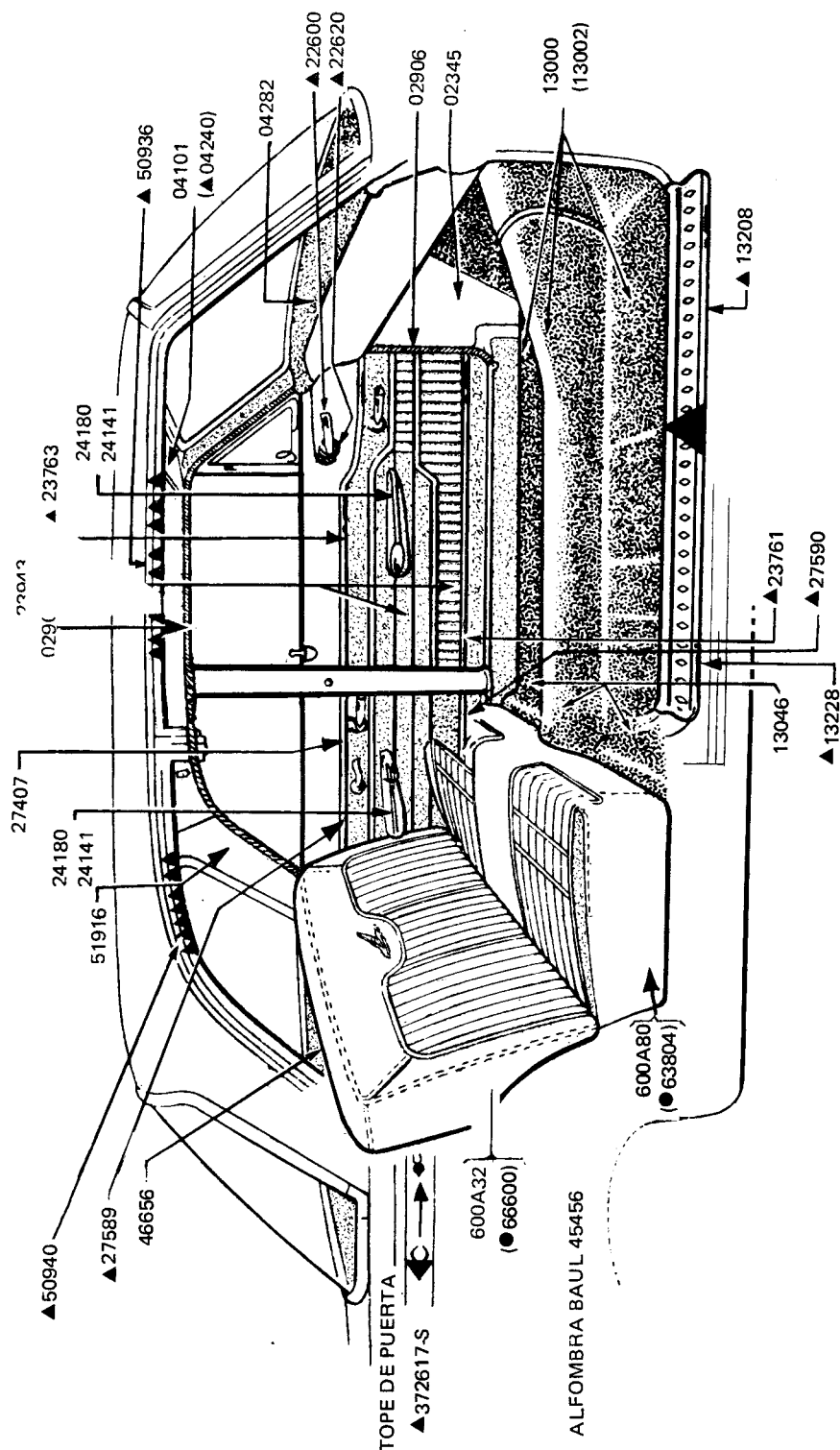

- ▲ Números de piezas de carrocería
● Suministrado solamente con el ijo. 00021

PIEZAS PARA FALCON – FAIRLANE

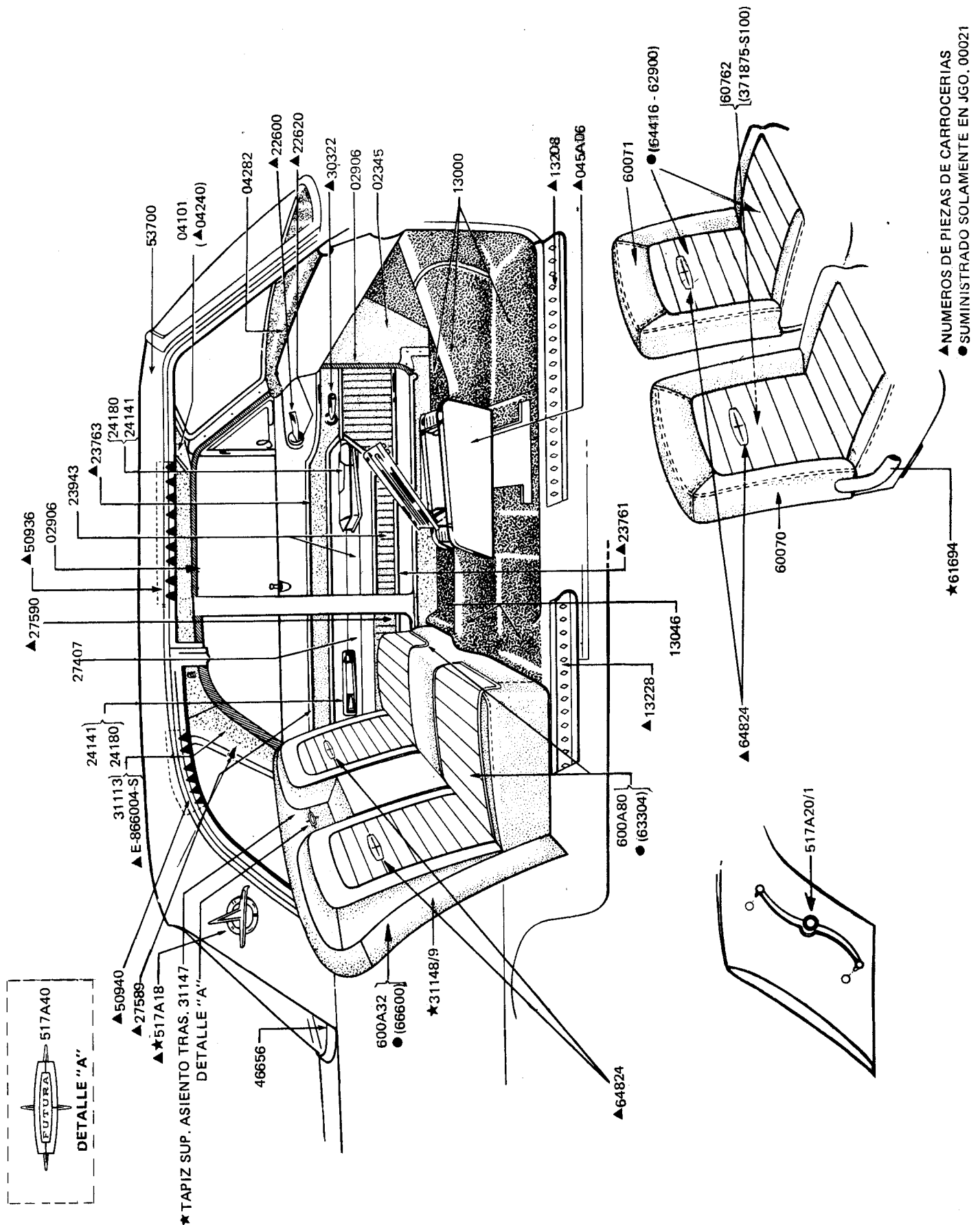

PIEZAS PARA FALCON - FAIRLANE

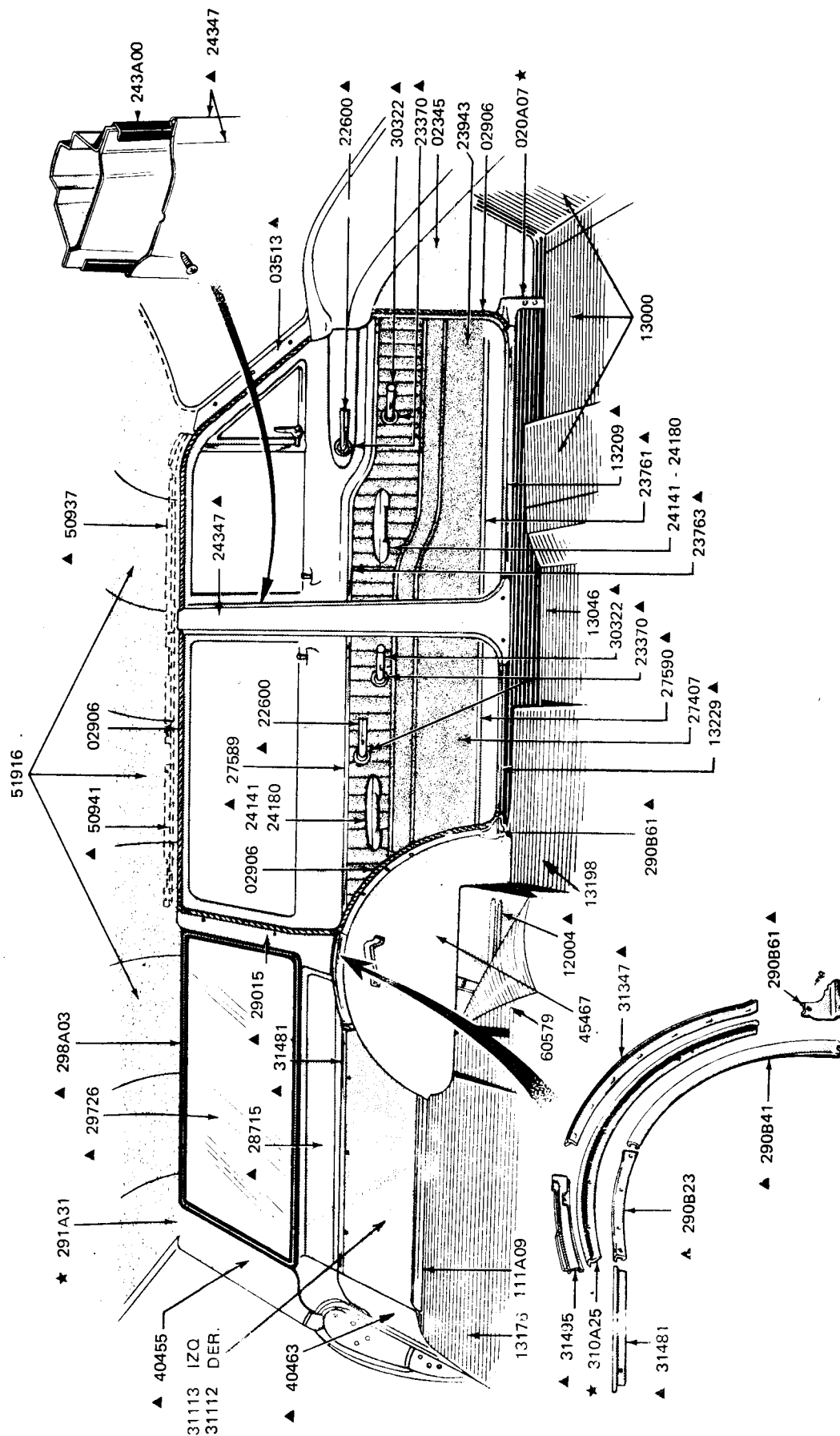

▲ NUMEROS DE PIEZA DE CARROCERIA

PIEZAS PARA FALCON - FAIRLANE

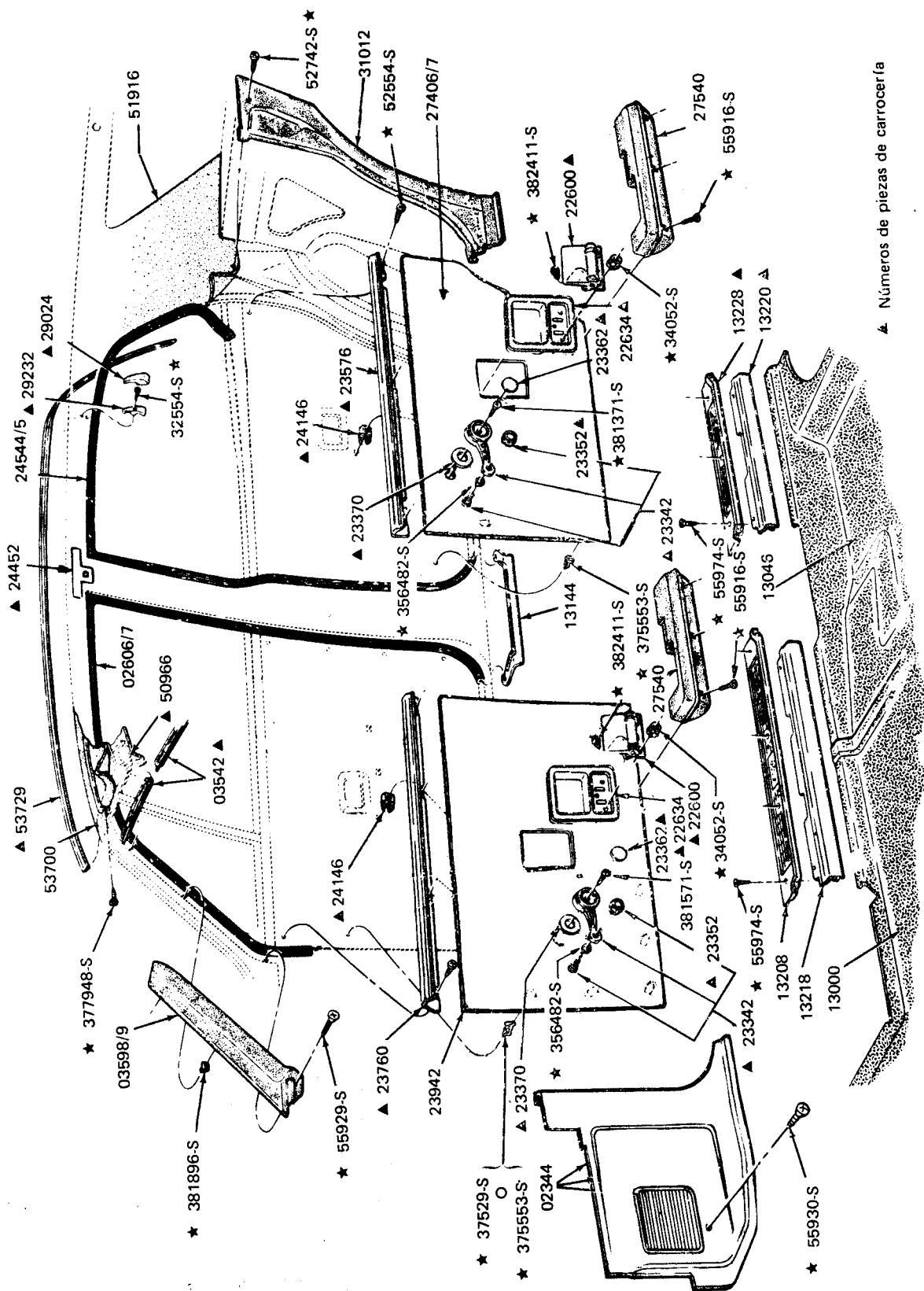

▲ Números de piezas de carrocería

PIEZAS PARA FALCON — FAIRLANE

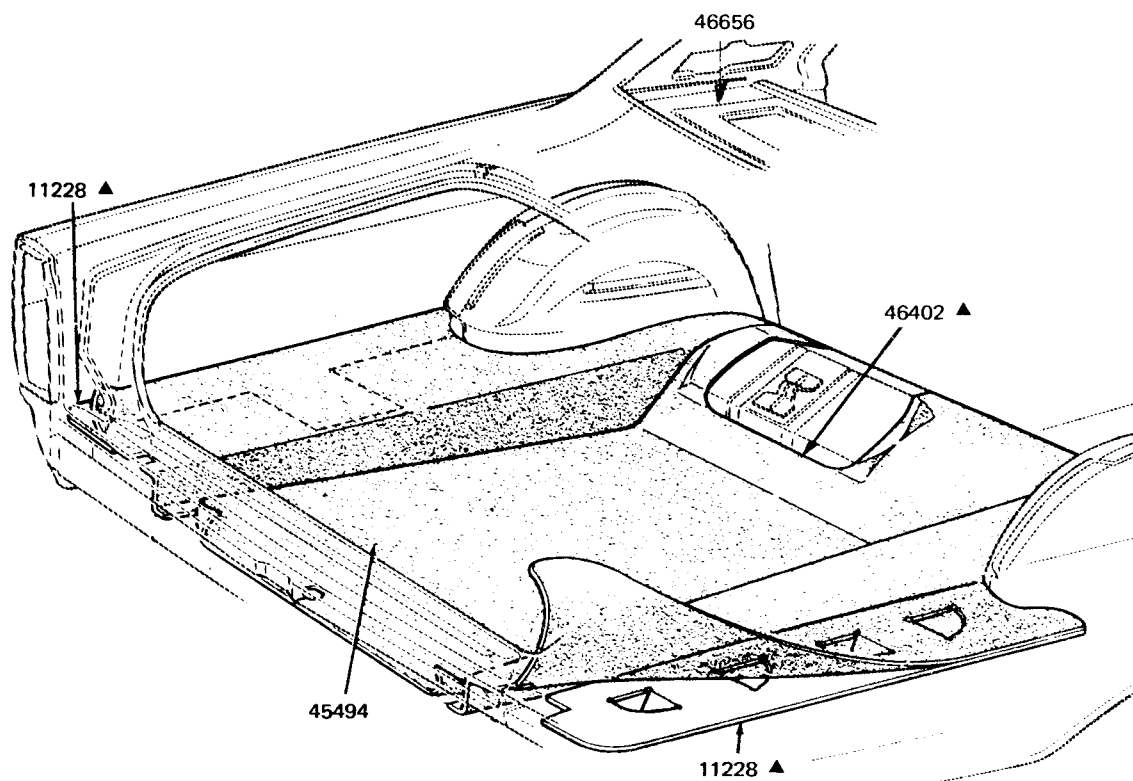

▲ NUMEROS DE PIEZAS DE CARROCERIA

**AUTOMOTORES
RIVADAVIA S.A.C.I.**

Av. RIVADAVIA 6109
Tel. 632-5071 / 79 50 INT.

DEPTO. SERVICIO YERBAL 1578/98 - 1600/08
DEPTO. REPUESTOS YERBAL 1612
1406 - CAPITAL FEDERAL

SU CONCESIONARIO

PIEZAS PARA FALCON - FAIRLANE

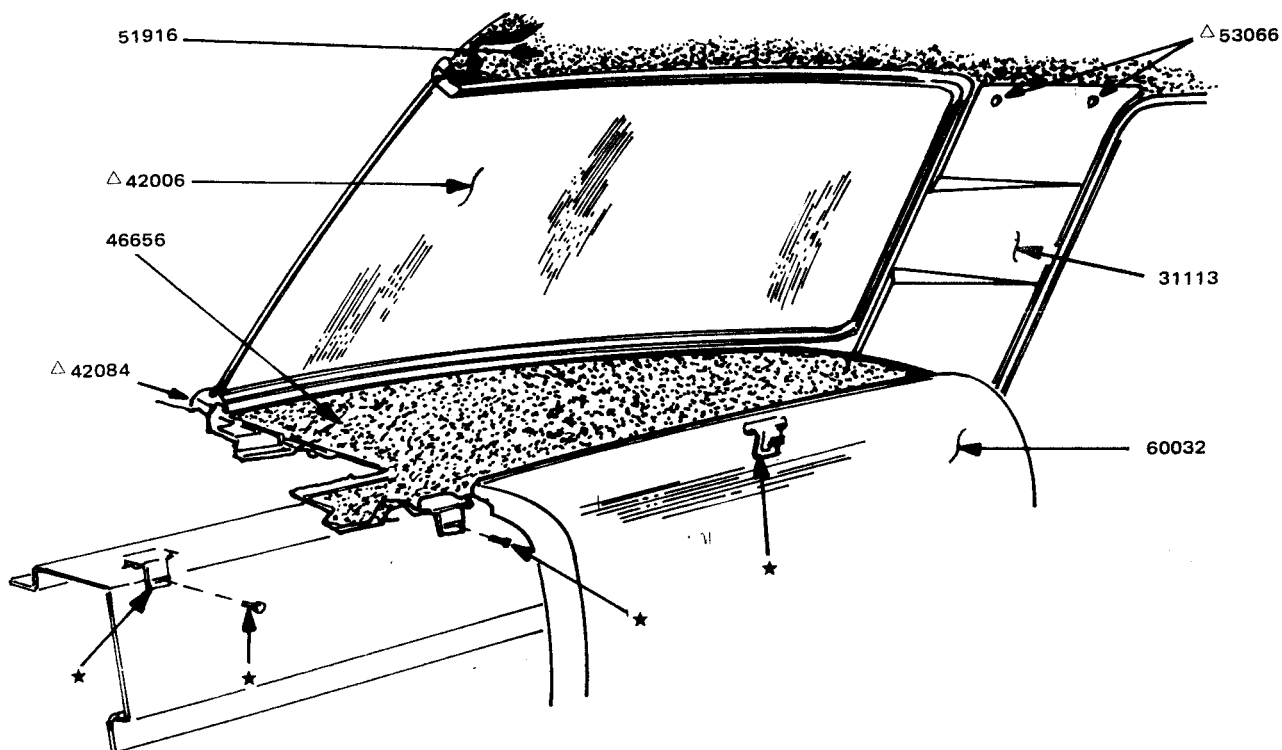

ΔPIEZAS MOSTRADAS EN LA SECCION 01000

**AUTOMOTORES
RIVADAVIA S.A.C.I.**

Av. RIVADAVIA 6109
Tel. 632-5071 / 79 50 INT.

DEPTO. SERVICIO YERBAL 1578/98 - 1600/08

DEPTO. REPUESTOS YERBAL 1612

1406 - CAPITAL FEDERAL

SU CONCESIONARIO

PIEZAS PARA FALCON – FAIRLANE

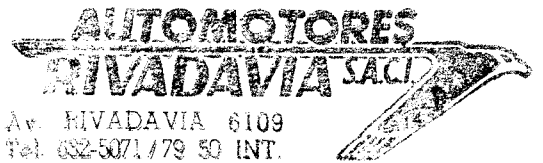
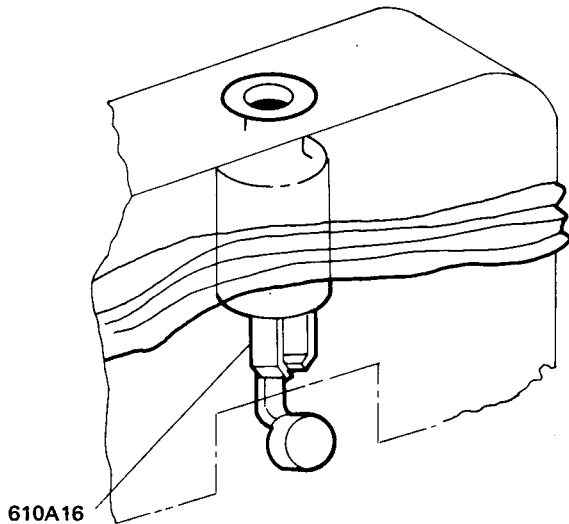
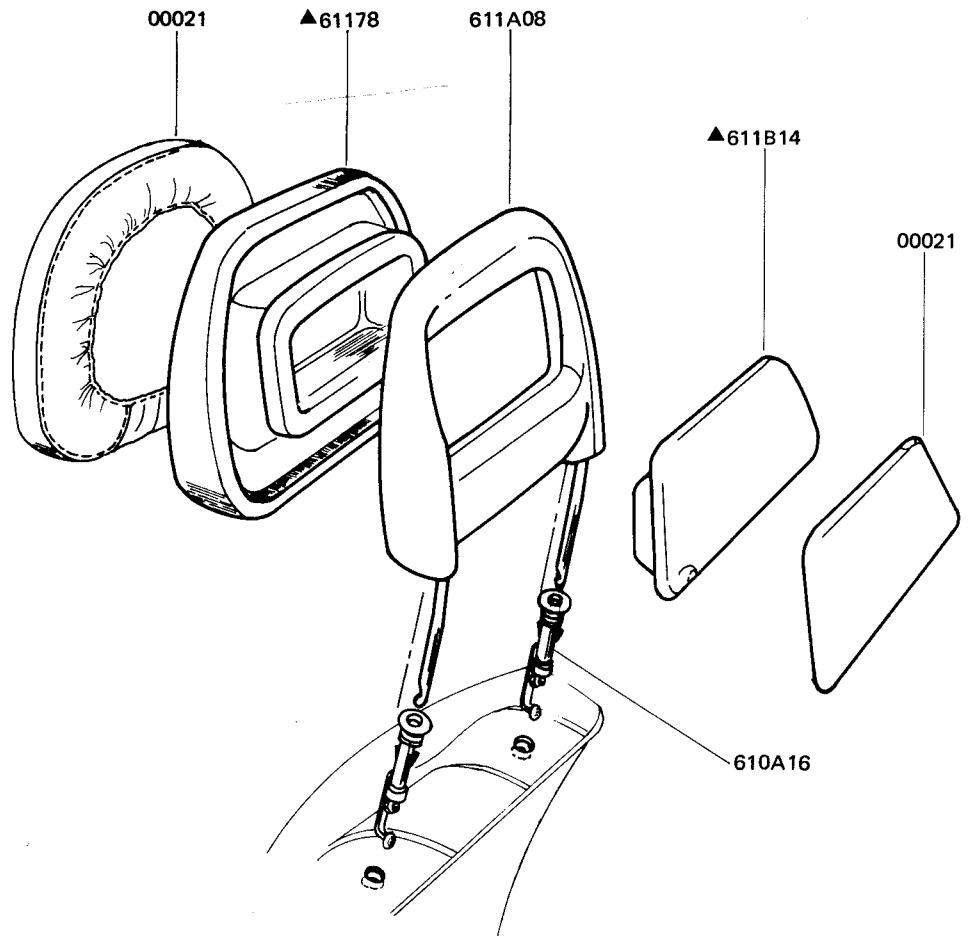

Av. RIVADAVIA 6109
Tel. 052-5071179 50 INT.
DEPTO. SERVICIO YERBAL 1578/98 - 1600/08
DEPTO. REPUESTOS YERBAL 1612
1408 - CAPITAL FEDERAL

SU CONCESIONARIO

DETALLE ASIENTO ENTERIZO

▲ Números de carrocería

PIEZAS PARA FALCON - FAIRLANE

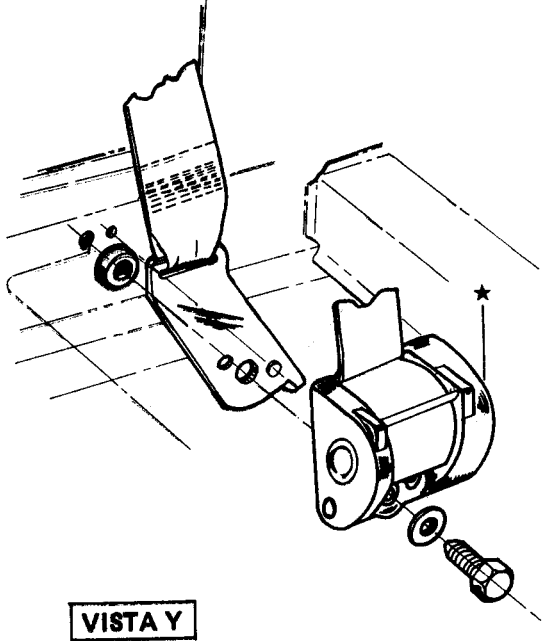
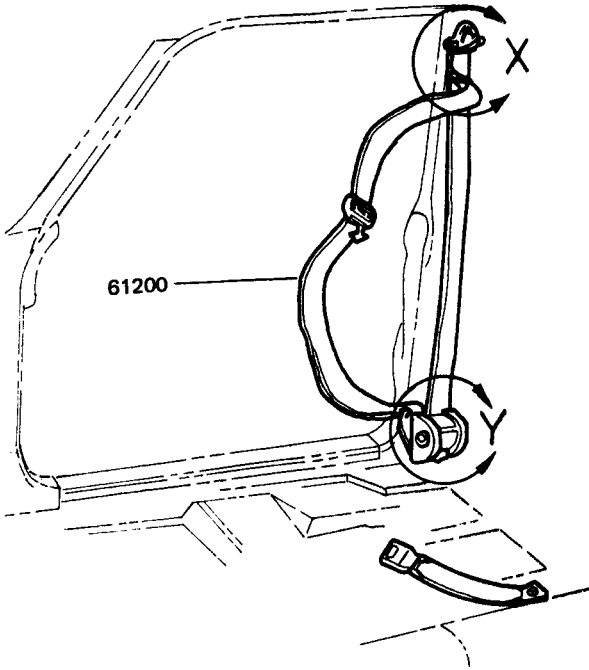

CON ASIENTO ENTERIZO

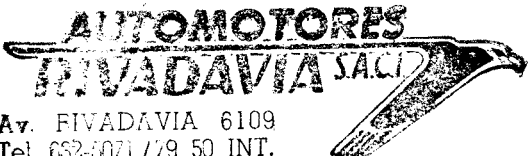

Av. RIVADAVIA 6109
Tel. 632-5071/79 50 INT.
DEPTO. SERVICIO YERBAL 1578/98 - 1406
DEPTO. REPUESTOS YERBAL 1612
1406 - CAPITAL FEDERAL

SU CONCESIONARIO

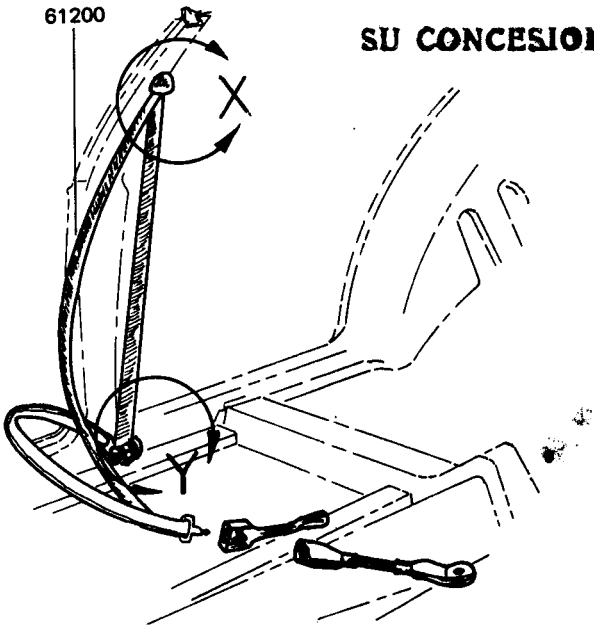

CON ASIENTO BUTACA

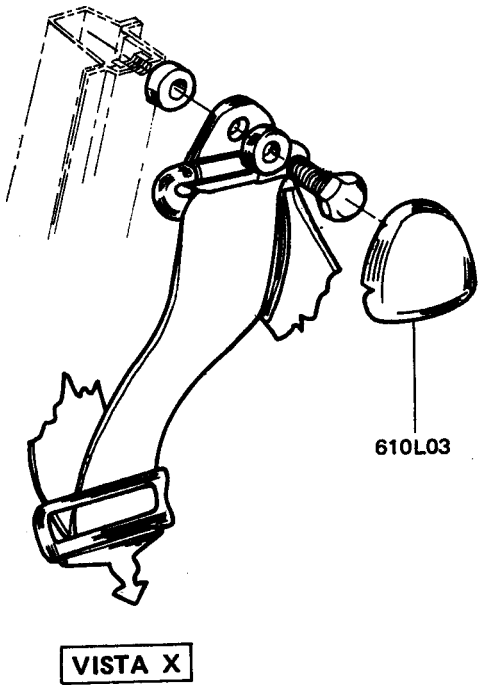

VISTA X

PIEZAS PARA FALCON – FAIRLANE

| PIEZA N° | DESCRIPCION | | | | | | | | | | | | | | | | MODELO | AÑO |
|-------------------|-------------|-----------|-----------------------------------------------|---------|------|-------------|------|-------|------|-------|--------------|-----------|--------|--------|--------|---------------|----------------|---------|
| | Derecha | Izquierda | Beige | Chinch. | Azul | Azul Indigo | Rojo | Verde | Gris | Negro | Gris Pizarra | Oro claro | Tabaco | Habano | Nutria | Observaciones | | |
| | | | 01 | 01C | 02 | 02A | 03 | 04 | 05 | 06 | 06G | 07 | 08 | 08H | 08N | | | |
| 00021 (+) | | | JGO. TAPIZADO ASIENTO Y RESPALDO DEL. Y TRAS. | | | | | | | | | | | | | | | |
| AD3OZ-5400021-B | | | | | 1★ | | | 1★ | | 1★ | | | | | | | B (54C) | 73/10- |
| AD3OZ-5400021-C | | | | | | | | | | 1★ | | | | | | ▲ | B (54C) | 73/6-7 |
| AD8DZ-5400021-A ★ | | | 1 | | | | | | | 1 | | | | | | | X (54A-D) | 78/7-8 |
| AD8DZ-5400021-B | | | 1★ | | | | | | | 1 | | | | | | | X (54B) | 78/7-8 |
| AD8DZ-5400021-D ★ | | | 1 | | 1 | | | | | 1 | | | | | | ▲ | X (54C) | 78/7-8 |
| AD8DZ-5400021-E ★ | | | 1 | | | | | | | | | | | | | ▲ | X (54E) | 78/7-8 |
| AD8DZ-7100021-A | | | 1★ | | | | | | | 1 | | | | | | | X (71B) | 78/7-8 |
| AD8DZ-7100021-B | | | 1★ | | | | | | | 1 | | | | | | | X (71C) | 78/7-8 |
| AD8DZ-7100021-C | | | 1★ | | | | | | | 1 | | | | | | ▲ | X (71C) | 78/7-8 |
| AD8DZ-9700021-A ★ | | | 1 | | | | | | | 1 | | | | | | | X (97A) | 78/7-8 |
| AD8DZ-9700021-B ★ | | | 1 | | | | | | | 1 | | | | | | | X (97B) | 78/7-8 |
| AD8OZ-5400021-A | | | | | | | | | | | | | 1★ | | | ▲ | B (54F) | 78/82 |
| AD8OZ-5400021-B | | | 1★ | | | | | | | 1★ | | | | | | ▲ | B (54C) | 79/82 |
| AD9DZ-5400021-A | | | | | | | | | | 1 | | | | | | ▲ | X (54E) | 79/7-8 |
| AE2DZ-5400021-A | | | | 1 | | 1 | | | | | 1 | | | | | ■ | X (54A) | 82/ |
| AE2DZ-5400021-B | | | 1 | | 1 | | | | | 1 | | | | | 1 | | X (54B) | 82/ |
| AE2DZ-5400021-C | | | 1 | | | | | | | | 1 | | | | | | X (54D) | 82/ |
| AE2DZ-5400021-D | | | 1 | | 1 | | | | | 1 | | | | | 1 | ▲ | X (54C) | 82/ |
| AE2DZ-5400021-E | | | | | | | | | | | | | | 1 | | □ | X (54E-C) | 82/ |
| AE2DZ-7100021-A | | | | 1 | | 1 | | | | | 1 | | | | | ■ | X (71B) | 82/ |
| AE2DZ-7100021-B | | | | 1 | | 1 | | | | | 1 | | | | 1 | ◆ | X (71C) | 82/ |
| AE2DZ-7100021-C | | | 1 | | 1 | | | | | 1 | | | | | 1 | ▲ | X (71-C) | 82/ |
| AE2DZ-9700021-A | | | | 1 | | 1 | | | | | 1 | | | | | ■ | X (97A) | 82/ |
| AE2DZ-9700021-B | | | | 1 | | 1 | | | | | 1 | | | | | ○ | X (97B) | 82/ |
| 00021 | | | APOYACABEZA | | | | | | | | | | | | | | | |
| 1BR-F00021-D | | | 1 | | 1 | | | | | 1 | | | | | 1 | | X (54B-C; 71B) | 82/3-83 |
| 2BR-F00021-A | | | | | | | | | | | | | | 1 | | | X (54E) | 82/ |
| 3BR-F00021-D | | | 1 | | 1 | | | | | 1 | | | | | 1 | | X (54B-C; 71B) | 83/ |
| 02344-5 | | | PANEL LATERAL TORPEDO | | | | | | | | | | | | | | | |
| AD0DZ-6402344-A | X | | | | 1★ | | | 1★ | | 1 | | | | | | | X | 63/7-82 |
| AD0DZ-6402345-A | | X | | | 1● | | | 1 | | 1 | | | | | | | X | 63/7-82 |
| AC9OZ-5402344-B | X | | | | 1 | | 1★ | 1 | | | | | | | | | B (54C) | 69/11-7 |
| | | | | | | | | | | 1 | | | | | | | B (54C) | 69/82 |
| | | | | | | | | | | | | | 1 | | | | B | 78/82 |

PIEZAS PARA FALCON – FAIRLANE

| PIEZA N° | DESCRIPCION | | | | | | | | | | | | | | | | | MODELO | AÑO | | |
|--------------------|-------------|-----------|-------|---------|-------------------------------------|-----------------------|------|-------|------|-------|--------------|-----------|--------|--------|--------|---------------|---------------|---------|-----|--|--|
| | Derecha | Izquierda | Beige | Chinch. | Azul | Azul Indigo | Rojo | Verde | Gris | Negro | Gris Pizarra | Oro claro | Tabaco | Habano | Nutria | Observaciones | | | | | |
| | | | 01 | 01C | 02 | 02A | 03 | 04 | 05 | 06 | 06G | 07 | 08 | 08H | 08N | | | | | | |
| 02344-5 | | | | | | PANEL LATERAL TORPEDO | | | | | | | | | | | | | | | |
| BAC9OZ-5402345-B | | X | | | 1 ★ | | 1 ★ | 1 | | | | | | | | | B (54C) | 69/11-7 | | | |
| | | | | | | | | | | 1 | | | | | | | B (54C) | 69/82 | | | |
| | | | | | | | | | | | | | 1 | | | | B | 78/82 | | | |
| BAE2DZ-5402344-A | X | | 1 | | 1 | | | | | 1 | | | | | 1 | | X | 82/ | | | |
| BAE2DZ-5402345-A | | X | 1 | | 1 | | | | | 1 | | | | | 1 | | X | 82/ | | | |
| | | | | | | | | | | | | | | | | | | | | | |
| 02606-7 | | | | | GALON PARAVIENTO - PUERTA DELANTERA | | | | | | | | | | | | | | | | |
| BAC9OZ-5402606-A | X | | | | 1 ★ | | 1 ★ | 1 ★ | | | | 1 ★ | | | | | B | 69/11-7 | | | |
| | | | | | | | | | | 1 | | | | | | | B | 69/82 | | | |
| BAC9OZ-5402607-A | | X | | | 1 ★ | | 1 ★ | 1 ★ | | | | 1 ★ | | | | | B | 69/11-7 | | | |
| | | | | | | | | | | 1 | | | | | | | B | 69/82 | | | |
| | | | | | | | | | | | | | | | | | | | | | |
| 02906 | | | | | GALON PARAVIENTO | | | | | | | | | | | | | | | | |
| C3DZ-5402906-A | | | | | | | | | | 2 | | | | | | | X (54) | 63/ | | | |
| BAD0DZ-5402906-A | | | | | 2 ★ | | | 2 ★ | | | | 2 ★ | | | | | X (54) | 70/4-7 | | | |
| BAC8DZ-7102906-A | | | | | | | | | | 2 | | | | | | | X (71) | 68/ | | | |
| BAD0DZ-7102906-A | | | | | 2 ★ | | 2 | 2 ★ | | | | 2 ★ | | | | | X (71) | 70/4-7 | | | |
| BAD3DZ-9702906-A | | | | | 2 ★ | | 2 | 2 ★ | | 2 | | | | | | | X (97) | 73/ | | | |
| | | | | | | | | | | | | | | | | | | | | | |
| 03598-9 | | | | | TAPIZADO - PILAR DELANTERO | | | | | | | | | | | | | | | | |
| BAC9OZ-5403598-A | X | | | | 1 ★ | | | 1 | | | | 1 ★ | | | | | B | 69/11-7 | | | |
| | | | | | | | | | | 1 | | | | | | | B | 69/82 | | | |
| | | | | | | | | | | | | | 1 | | | | B | 78/82 | | | |
| BAC9OZ-5403599-A | | X | | | 1 ★ | | | 1 ★ | | | | 1 ★ | | | | | B | 69/11-7 | | | |
| | | | | | | | | | | 1 | | | | | | | B | 69/82 | | | |
| | | | | | | | | | | | | | 1 | | | | B | 78/82 | | | |
| | | | | | | | | | | | | | | | | | | | | | |
| 04100-1 | | | | | VISERA PARASOL | | | | | | | | | | | | | | | | |
| C1DB-6404101-A ★ | | X | | | | | | | | | | | | | | | X (54D) | 63/8-7 | | | |
| BAC9OZ-5404100-A | X | | | | 1 | | 1 ★ | 1 ★ | | | | | | | | | B | 69/11-7 | | | |
| | | | | | | | | | | 1 ★ | | | | | | | B | 69/82 | | | |
| BAC9OZ-5404101-A | | X | | | 1 ★ | | 1 ★ | 1 ★ | | | | | | | | | B | 69/11-7 | | | |
| | | | | | | | | | | 1 ★ | | | | | | | B | 69/82 | | | |
| BAD4DZ-5404100-A ● | X | | | | | | | | | | | | | | | □ | X (54B-C;71C) | 63/7-8 | | | |
| | | | | | | | | | | | | | | | | | X (54E) | 78/7-8 | | | |
| BAD4DZ-5404101-A ● | | X | | | | | | | | | | | | | | □ | X (54B-C,71C) | 63/7-8 | | | |

PIEZAS PARA FALCON – FAIRLANE

| PIEZA N° | DESCRIPCION | | | | | | | | | | | | | | | | MODELO | AÑO |
|--------------------|-------------|-----------|-------|---------|------|-------------|------------|-------------------------|------|-------|--------------|-----------|--------|--------|--------|---------------|------------------|----------|
| | Derecha | Izquierda | Belge | Chinch. | Azul | Azul Indigo | Rojc | Verde | Gris | Negro | Gris Pizarra | Oro Claro | Tabaco | Habano | Nutria | Observaciones | | |
| | 01 | 01C | 02 | 02A | 03 | 04 | 05 | 06 | 06G | 07 | 08 | 08H | 08N | | | | | |
| 04100-1 | | | | | | | | | | | | | | | | | | |
| | | | | | | | | | | | | | | | | | | |
| AD4DZ-5404101-A ● | X | | | | | | | | | | | | | | | □ | X (54E) | 78/7-82 |
| AD4DZ-5404100-C ●★ | X | | | | | | | | | | | | | | | ● | X (54A, 71B, 97) | 63/7-82 |
| | | | | | | | | | | | | | | | | | X (54D) | 77/7-82 |
| AD4DZ-5404101-C ● | X | | | | | | | | | | | | | | | ● | X (54A, 71B, 97) | 63/7-82 |
| | | | | | | | | | | | | | | | | | X (54D) | 77/7-82 |
| AD7DZ-5404100-E | X | | | | | | | | 1 ★ | | | | | | | | X (54E) | 73/4-78 |
| AD7DZ-5404101-E | | X | | | | | | | 1 ★ | | | | | | | | X (54E) | 73/4-78 |
| AD8OZ-5404100-A | X | | | | | | | | | | | 1 | | | | | B | 78/82 |
| AD8OZ-5404101-A | | X | | | | | | | | | | 1 | | | | | B | 78/82 |
| AE2DZ-5404100-A | X | | | | | | | | | | | | | | | | X | 82/ |
| AE2DZ-5404101-A | | X | | | | | | | | | | | | | | | X | 82/ |
| | | | | | | | | | | | | | | | | | | |
| 04282 | | | | | | | | | | | | | | | | | | |
| OZ-5404282-D | | | D1U★ | | | | | | D1A★ | | | | | | | | B | 69/82 |
| | | | | D1B | | | | D1R★ | | | | | | | | | B | 69/11-78 |
| | | | | | | | | | | | | DO8 | | | | | B | 78/82 |
| AD3DZ-5404282-A | | | | 1 | | | 1 | | 1 | | | | | | | | X | 73/7-82 |
| AE2DZ-5404282-E | | | | | | | | | 1 | | | | | | | | X | 82/ |
| | | | | | | | 359606-S8 | Tuerca N° 10-24 | | | | | | | | | X | 83/ |
| | | | | | | | 52010-S13 | Tornillo N° 8-18 x 1/2" | | | | | | | | | | |
| | | | | | | | 53072-S13★ | Tornillo N° 8-15 x 1/2" | | | | | | | | | X | 69/72 |
| | | | | | | | T-850105-S | Tornillo | | | | | | | | | X | 69/72 |
| | | | | | | | T-904012 | Tapón | | | | | | | | | X | 82/ |
| | | | | | | | | | | | | | | | | | X | 82/ |
| | | | | | | | | | | | | | | | | | | |
| 13000 | | | | | | | | | | | | | | | | | | |
| | | | | | | | | | | | | | | | | | | |
| AC9OZ-5413000-B ◇ | | | | 1 ★ | | | 1 ★ | | 1 | | | | | | | ■ | B | 69/10-78 |
| AC9OZ-5413000-C ◇ | | | | 1 ★ | | | 1 ★ | | 1 | | | | | | | ◆ | B | 69/11-78 |
| AD0DZ-5413000-B ◇ | | | (+) 1 | 1 ★ | | | 1 ★ | | 1 | | | | | | | ▲ | X(54B-C-E;71C) | 69/11-79 |
| | | | (+) 1 | | | | | | 1 | | | | | | | | X (97B) | 69/7-82 |
| AD0DZ-5413000-C ◇ | | | 1 ★ | 1 ★ | | | 1 ★ | | 1 | | | | | | | | X(54B-C;71C) | 62/11-79 |
| | | | 1 ★ | | | | | | 1 | | | | | | | | X (97B) | 62/7-82 |
| AD3DZ-5413000-D ◇★ | | | | | | | | | | | | | | | | △ | X (54D) | 64/4-76 |
| AD3DZ-5413000-G ◇ | | | | | | | | | | | | | | | | △ | X(54A-D;71B;97A) | 62/7-82 |
| AD3DZ-5413000-H ◇ | | | | | | | | | | | | | | | | ▲ | X(54A;71B;97A) | 69/7-82 |
| AD8OZ-5413000-A ◇★ | | | | | | | | | | | | (+) 1 | | | | | B (54F) | 78/1-81 |

Para años 63 al 8-77 cambiar derecha e izquierda en conj. (excepto modelos 54D)
 Cromada ◆ Asiento Butaca ● Pintada ◇ Delantera ■ Asiento enterizo

▲ 4 Velocidades.
 △ Goma negra

PIEZAS PARA FALCON – FAIRLANE

| PIEZA Nº | DESCRIPCION | | | | | | | | | | | | | | | | MODELO | AÑO | | | |
|--------------------|-------------|-----------|-------|---------|-------|-------------|------|-----------------------|------|-------|--------------|-----------|--------|--------|--------|---------------|-----------------|--------|--|--|--|
| | Derecha | Izquierda | Belge | Chinch. | Azúl | Azúl Indigo | Rojo | Verde | Gris | Negro | Gris Pizarra | Oro Claro | Tabaco | Habano | Nutria | Observaciones | | | | | |
| | | | 01 | 01C | 02 | 02A | 03 | 04 | 05 | 06 | 06G | 07 | 08 | 08H | 08N | | | | | | |
| 13000 | | | | | | | | ALFOMBRA | | | | | | | | | | | | | |
| BAD9DZ-5413000-A | Jgo. | | 1 ★ | | | | | | | 1 | | | | | | ■ | X (54B) | 79/7-8 | | | |
| BAD9DZ-5413000-B | Jgo. | | 1 ★ | | | | | | | 1 | | | | | | ◆ | X (54B) | 79/7-8 | | | |
| BAD9DZ-5413000-C | Jgo. | | 1 ★ | | 1 ★ | | | | | 1 | | | | | | ◆ | X (54C) | 79/7-8 | | | |
| | | | | | | | | | | 1 | | | | | | ◇ | X (54E) | 79/7-8 | | | |
| BAD9DZ-5413000-D | Jgo. | | 1 ★ | | | | | | | 1 | | | | | | ◆ | X (71C) | 79/7-8 | | | |
| BAD9DZ-5413000-E | Jgo. | | (+) 1 | | | | | | | 1 ★ | | | | | | ■ | X (71C) | 79/7-8 | | | |
| BAD9DZ-5413000-F | Jgo. | | 1 ★ | | | | | | | 1 | | | | | | ◆ | X (71C) | 79/82 | | | |
| BAD9DZ-5413000-G ★ | Jgo. | | 1 | | | | | | | 1 | | | | | | | X (71C) | 79/7-8 | | | |
| BAE1OZ-5413000-A | Jgo. | | | | | | | | | | | | (+) 1 | | | | B (54F) | 81/82 | | | |
| BAE1OZ-5413000-B | Jgo. | | (+) 1 | | | | | | | 1 | | | | | | | B (54C) | 78/82 | | | |
| BAE2DZ-5413000-A | Jgo. | | (+) 1 | | (+) 1 | | | | | 1 | | | | | (+) 1 | ◇ | X (54B) | 82/ | | | |
| | | | (+) D | | (+) D | | | | | D | | | | | | | X (97B) | 82/ | | | |
| BAE2DZ-5413000-B | Jgo. | | (+) 1 | | (+) 1 | | | | | 1 | | | | | (+) 1 | ⊕ | X (54B) | 82/ | | | |
| BAE2DZ-5413000-C | Jgo. | | (+) 1 | | (+) 1 | | | | | 1 | | | | | (+) 1 | ◆ | X (54B) | 82/ | | | |
| | | | (+) D | | (+) D | | | | | D | | | | | | ▲ | X (97B) | 82/ | | | |
| BAE2DZ-5413000-D | Jgo. | | (+) 1 | | (+) 1 | | | | | 1 | | | | | (+) 1 | ▲ | X (54C-E) | 82/ | | | |
| BAE2DZ-5413000-E | Jgo. | | (+) 1 | | (+) 1 | | | | | 1 | | | | | (+) 1 | % | X (54C) | 82/ | | | |
| BAE2DZ-5413000-F | Jgo. | | | | | | | | | | | | | | | ■ | X (54A,71B,97A) | 82/ | | | |
| BAE2DZ-5413000-G | Jgo. | | | | | | | | | | | | | | | ⊕ | X (54A,71B,97A) | 82/ | | | |
| BAE2DZ-5413000-J | Jgo. | | | | | | | | | | | | | | | ■ | X (54D) | 82/ | | | |
| BAE2DZ-5413000-K | Jgo. | | | | | | | | | | | | | | | ⊕ | X (54D) | 82/ | | | |
| BAE2DZ-5413000-V | Jgo. | | | | | | | | | | | | | (+) 1 | | | X (54E) | 82/ | | | |
| BAE2DZ-7113000-A | Jgo. | | (+) 1 | | (+) 1 | | | | | 1 | | | | | (+) 1 | ◇ | X (71C) | 82/ | | | |
| BAE2DZ-7113000-B | Jgo. | | (+) 1 | | (+) 1 | | | | | 1 | | | | | (+) 1 | ◆ | X (71C) | 82/ | | | |
| BAE2DZ-7113000-C | Jgo. | | (+) 1 | | (+) 1 | | | | | 1 | | | | | (+) 1 | % | X (71C) | 82/ | | | |
| | | | | | | | | | | | | | | | | | | | | | |
| 13002 | | | | | | | | JUEGO CUBRE ALFOMBRAS | | | | | | | | | | | | | |
| BAC8DZ-6413002-B | | | | | | | | | | 1 | | | | | | ● | X | 62/ | | | |
| | | | | | | | | | | | | | | | | | | | | | |
| 13046 | | | | | | | | ALFOMBRA TRASERA | | | | | | | | | | | | | |
| C8OZ-5413046-B | | | | | 1 ★ | | | 1 ★ | | 1 | | | | | | ◇ | B | 69/10- | | | |
| BAC9OZ-5413046-C | | | | | 1 ★ | | | 1 ★ | | | | | | | | ◆ | B | 69/11- | | | |
| BAD0DZ-7113046-D | | | 1 ★ | | 1 ★ | | | 1 ★ | | 1 | | | | | | ◇ | X (71C) | 68/11- | | | |
| BAD3DZ-5413046-F ★ | | | 1 | | 1 | | | 1 | | 1 | | | | | | ◇ | X (54B-C) | 62/11- | | | |
| BAD3DZ-5413046-G | | | | | | | | | | | | | | | | ● | X (54A-D, 71B) | 62/ | | | |
| BAD7DZ-5413046-E | | | 1 ★ | | 1 ★ | | | 1 ★ | | 1 | | | | | | ◆ | X (54C) | 62/11- | | | |

● Delantera ▲ 4 velocidades ■ 3 velocidades □ 3 velocidades y/o C/A ○ 3,6 L ⊕ 2.3 L

◆ Asiento butaca ● Goma negra % C/A. ◇ Asiento enterizo.

1/11.5-8

PIEZAS PARA FALCON – FAIRLANE

| PIEZA N° | DESCRIPCION | | | | | | | | | | | | | | | | MODELO | AÑO | | | |
|------------------|-------------|-----------|-------|---------|------|-------------|----------------------------------------------|-------|------|-------|--------------|-----------|--------|--------|--------|---------------|--------------------|----------|--|--|--|
| | Derecha | Izquierda | Beige | Chinch. | Azúl | Azúl Indigo | Rojo | Verde | Gris | Negro | Gris Pizarra | Oro Claro | Tabaco | Habano | Nutria | Observaciones | | | | | |
| | | | 01 | 01C | 02 | 02A | 03 | 04 | 05 | 06 | 06G | 07 | 08 | 08H | 08N | | | | | | |
| 13046 | | | | | | | ALFOMBRA TRASERA | | | | | | | | | | | | | | |
| D7DZ-5413046-E | | | | | | | | | | 1 | | | | | | | X (54E) | 73/11-79 | | | |
| D7DZ-7113046-E ★ | | | 1 | | 1 | | | 1 | | 1 | | | | | | | ◆ X (71C) | 68/11-79 | | | |
| D8OZ-5413046-A ★ | | | | | | | | | | | | | 1 | | | | ◆ B (54F) | 78/1-81 | | | |
| | | | | | | | | | | | | | | | | | | | | | |
| | | | | | | | | | | | | | | | | | | | | | |
| 13144-5 | | | | | | | RETEN ALFOMBRA TRASERA | | | | | | | | | | | | | | |
| OZ-5413144-A | X | | 1 ★ | | 1 | | 1 ★ | 1 | | 1 ★ | | | | | | | B | 69/82 | | | |
| OZ-5413145-A | | X | 1 ★ | | 1 | | 1 ★ | 1 | | 1 ★ | | | | | | | B | 69/82 | | | |
| D8OZ-5413144-A ★ | X | | | | | | | | | | | | 1 | | | | B | 78/82 | | | |
| D8OZ-5413145-A ★ | X | | | | | | | | | | | | 1 | | | | B | 78/82 | | | |
| | | | | | | | | | | | | | | | | | | | | | |
| | | | | | | | | | | | | | | | | | | | | | |
| 13176 | | | | | | | ALFOMBRA COMPARTIMIENTO EQUIPAJE (Ver 13000) | | | | | | | | | | | | | | |
| D0DZ-7113176-D | | | 1 ★ | | 1 ★ | | | 1 ★ | | 1 | | | | | | | X (71C) | 68/11-79 | | | |
| | | | | | | | | | | | | | | | | | | | | | |
| | | | | | | | | | | | | | | | | | | | | | |
| 13198 | | | | | | | ALFOMBRA CENTRAL (Ver 13000) | | | | | | | | | | | | | | |
| D0DZ-7113198-B | | | 1 ★ | | 1 ★ | | 1 ★ | 1 ★ | | 1 | | | | | | | X (71C) | 68/11-79 | | | |
| | | | | | | | | | | | | | | | | | | | | | |
| | | | | | | | | | | | | | | | | | | | | | |
| 23942-3 | | | | | | | TAPIZADO - PUERTA DELANTERA | | | | | | | | | | | | | | |
| D3DZ-5423942-A ★ | X | | | | 1 | | 1 | 1 | | 1 | | | | | | | X(54A, 71B, 97A) | 73/3-77 | | | |
| D3DZ-5423943-A ★ | | X | | | 1 | | 1 | 1 | | 1 | | | | | | | X(54A, 71B, 97A) | 73/3-77 | | | |
| D3DZ-5423942-B ★ | X | | | | 1 | | 1 | 1 | | 1 | | | | | | | ◇ X(54B, 71C, 97A) | 73/3-77 | | | |
| D3DZ-5423943-B ★ | | X | | | 1 | | 1 | 1 | | 1 | | | | | | | ◇ X(54B, 71C, 97B) | 73/3-77 | | | |
| D3DZ-5423942-C ★ | X | | | | 1 | | 1 | 1 | | 1 | | | | | | | ◆ X (54C; 71C) | 73/3-77 | | | |
| D3DZ-5423943-C ★ | | X | | | 1 | | 1 | 1 | | 1 | | | | | | | ◆ X (54C; 71C) | 73/3-77 | | | |
| D3DZ-5423942-D ★ | X | | | | | | | | 1 | | | | | | | | X (54D) | 73/3-77 | | | |
| D3DZ-5423943-D ★ | | X | | | | | | | 1 | | | | | | | | X (54D) | 73/3-77 | | | |
| D3OZ-5423942-B ★ | X | | | | 1 | | 1 | 1 | | 1 | | | | | | | B (54B) | 72/4-77 | | | |
| D3OZ-5423943-B ★ | | X | | | 1 | | 1 | 1 | | 1 | | | | | | | B (54B) | 72/4-77 | | | |
| D3OZ-5423942-C ★ | X | | | | 1 | | 1 | 1 | | 1 | | | | | | | B (54C) | 72/7-73 | | | |
| D3OZ-5423943-C ★ | | X | | | 1 | | 1 | 1 | | 1 | | | | | | | B (54C) | 72/7-73 | | | |
| | | | | | | | | | | | | | | | | | | | | | |
| | | | | | | | | | | | | | | | | | | | | | |
| | | | | | | | | | | | | | | | | | | | | | |

PIEZAS PARA FALCON – FAIRLANE

| PIEZA N° | DESCRIPCION | | | | | | | | | | | | | | | MODELO | AÑO |
|------------------|-------------|-----------|-------|---------|------------------------------------|-------------|------|-------|------|-------|--------------|-----------|--------|--------|--------|------------------|----------|
| | Derecha | Izquierda | Beige | Chinch. | Azul | Azul Indigo | Rojo | Verde | Gris | Negro | Gris Pizarra | Oro claro | Tabaco | Habano | Nutria | | |
| | | | 01 | 01C | 02 | 02A | 03 | 04 | 05 | 06 | 06G | 07 | 08 | 08H | 08N | | |
| 23942-3 | | | | | TAPIZADO - PUERTA DELANTERA | | | | | | | | | | | | |
| D4OZ-5423942-A | X | | | | 1 ★ | | 1 ★ | 1 ★ | | 1 | | | | | | B (54C) | 73/11-78 |
| | | | | | | | | | | 1 | | | | | | B (54C) | 73/6-79 |
| D4OZ-5423943-A ★ | | X | | | 1 | | 1 | 1 | | 1 | | | | | | B (54C) | 73/11-78 |
| | | | | | | | | | | 1 | | | | | | B (54C) | 73/6-79 |
| D6DZ-5423942-A ★ | X | | | | | | | | | 1 | | | | | | X(54A-D,71B,97A) | 77/4-78 |
| D6DZ-5423943-A | | X | | | | | | | | 1 | | | | | | X (54A) | 77/4-78 |
| D6DZ-5423942-B ★ | X | | | | 1 | | | 1 | | 1 | | | | | | ◇ X(54B,71C,97B) | 77/4-78 |
| D6DZ-5423943-B ★ | | X | | | 1 | | | 1 | | 1 | | | | | | ◇ X(54B,71C,97B) | 77/4-78 |
| D6DZ-5423942-C ★ | X | | | | 1 | | | 1 | | 1 | | | | | | ◆ X (54C; 71C) | 77/4-78 |
| D6DZ-5423943-C | | X | | | 1 ★ | | | 1 ★ | | 1 | | | | | | ◆ X (54C; 71C) | 77/4-78 |
| D7DZ-5423942-E ★ | X | | | | | | | | | 1 | | | | | | X (54E) | 73/4-78 |
| D7DZ-5423943-E ★ | | X | | | | | | | | 1 | | | | | | X (54E) | 73/4-78 |
| D8DZ-5423942-A | X | | 1 | | | | | | | 1 ★ | | | | | | ◇ X(54B;71C;97B) | 78/11-79 |
| D8DZ-5423943-A ★ | | X | 1 | | | | | | | 1 | | | | | | ◇ X(54B;71C;97A) | 78/11-79 |
| D8DZ-5423942-B | X | | 1 | | 1 | | | | | 1 ★ | | | | | | ◆ X (54C) | 78/11-79 |
| D8DZ-5423943-B ★ | | X | 1 | | 1 | | | | | 1 | | | | | | ◆ X (54C) | 78/11-79 |
| D8DZ-5423942-C ★ | X | | 1 | | | | | | | | | | | | | X (54E) | 78/11-79 |
| D8DZ-5423943-C ★ | | X | 1 | | | | | | | | | | | | | X (54E) | 78/11-79 |
| D8DZ-5423942-D | X | | 1 ★ | | | | | | | 1 | | | | | | X(54A-D;71B;97A) | 78/11-79 |
| D8DZ-5423943-D ★ | | X | 1 | | | | | | | 1 | | | | | | X(54A-D;71B;97A) | 78/11-79 |
| D8OZ-5423942-A ★ | X | | | | | | | | | | | | 1 | | | B (54F) | 78/82 |
| | | | 1 | | | | | | | 1 | | | | | | B (54C) | 78/82 |
| D8OZ-5423943-A ★ | | X | | | | | | | | | | | 1 | | | B (54F) | 78/82 |
| | | | 1 | | | | | | | 1 | | | | | | B (54C) | 78/82 |
| D9DZ-5423942-A | X | | | | | | | | | 1 | | | | | | X (54E) | 79/11-79 |
| D9DZ-5423943-A ★ | | X | | | | | | | | 1 | | | | | | X (54E) | 79/11-79 |
| E0DZ-5423942-A | X | | (+) 1 | | | | | | | 1 | | | | | | X (54E) | 79/4-82 |
| E0DZ-5423943-A | | X | (+) 1 | | | | | | | 1 | | | | | | X (54E) | 79/4-82 |
| E0DZ-5423942-B | X | | 1 ★ | | | | | | | 1 | | | | | | X(54A-D;71B;97A) | 79/4-82 |
| E0DZ-5423943-B ★ | | X | 1 | | | | | | | 1 | | | | | | X(54A-D;71B;97A) | 79/4-82 |
| E0DZ-5423942-C | X | | 1 ★ | | | | | | | 1 | | | | | | X(54B-71C;97B) | 79/4-82 |
| E0DZ-5423943-C | | X | (+) 1 | | | | | | | 1 ★ | | | | | | X(54B-71C-97B) | 79/4-82 |
| E0DZ-5423942-D | X | | (+) 1 | | 1 ★ | | | | | 1 ★ | | | | | | ◆ X (54C) | 79/4-82 |
| E0DZ-5423943-D | | X | (+) 1 | | 1 ★ | | | | | (+) 1 | | | | | | ◆ X (54C) | 79/4-82 |
| E1DZ-5423942-A ★ | X | | 1 | | | | | | | 1 | | | | | | ● X (54E) | 82/7-82 |
| E1DZ-5423943-A ★ | | X | 1 | | | | | | | 1 | | | | | | ● X (54E) | 82/7-82 |

PIEZAS PARA FALCON – FAIRLANE

| PIEZA N° | DESCRIPCION | | | | | | | | | | | | | | | | | MODELO | AÑO |
|--------------------|-------------|-----------|-------|---------|-------|-----------------------------------|------|-------|------|-------|--------------|-----------|--------|--------|--------|---------------|------------------|---------|-----|
| | Derecha | Izquierda | Beige | Chinch. | Azul | Azul Indigo | Rojo | Verde | Gris | Negro | Gris Pizarra | Oro claro | Tabaco | Habano | Nutria | Observaciones | | | |
| | | | 01 | 01C | 02 | 02A | 03 | 04 | 05 | 06 | 06G | 07 | 08 | 08H | 08N | | | | |
| 23942-3 | | | | | | TAPIZADO - PUERTA DELANTERA | | | | | | | | | | | | | |
| BAE1DZ-5423942-B ★ | X | | 1 | | | | | | | 1 | | | | | | ● | X (54A, 71B) | 82/7-8 | |
| BAE1DZ-5423943-B ★ | | X | 1 | | | | | | | 1 | | | | | | ● | X (54A, 71B) | 82/7-8 | |
| BAE1DZ-5423942-C ★ | X | | 1 | | | | | | | 1 | | | | | | | X (54E) | 82/7-8 | |
| BAE1DZ-5423943-C ★ | | X | 1 | | | | | | | 1 | | | | | | | X (54E) | 82/7-8 | |
| BAE1DZ-5423942-D ★ | X | | 1 | | | | | | | 1 | | | | | | | X(54A-D,71B,97A) | 82/7-8 | |
| BAE1DZ-5423943-D ★ | | X | 1 | | | | | | | 1 | | | | | | | X(54A-D,71B,97A) | 82/7-8 | |
| BAE1DZ-5423942-E ★ | X | | 1 | | | | | | | 1 | | | | | | ● | X(54B,71C,97B) | 82/7-8 | |
| BAE1DZ-5423943-E ★ | | X | 1 | | | | | | | 1 | | | | | | ● | X(54B,71C,97B) | 82/7-8 | |
| BAE1DZ-5423942-F ★ | X | | 1 | | (+) 1 | | | | | 1 | | | | | | ● | X (54C) | 82/7-8 | |
| BAE1DZ-5423943-F ★ | | X | 1 | | (+) 1 | | | | | 1 | | | | | | ● | X (54C) | 82/7-8 | |
| BAE1DZ-5423942-G ★ | X | | 1 | | | | | | | 1 | | | | | | | X(54B,71C,97B) | 82/7-8 | |
| BAE1DZ-5423943-G ★ | | X | 1 | | | | | | | 1 | | | | | | | X(54B,71C,97B) | 82/7-8 | |
| BAE1DZ-5423942-H ★ | X | | 1 | | (+) 1 | | | | | 1 | | | | | | | X (54C) | 82/7-8 | |
| BAE1DZ-5423943-H ★ | | X | 1 | | (+) 1 | | | | | 1 | | | | | | | X (54C) | 82/7-8 | |
| BAE2DZ-5423942-A | X | | (+) 1 | | (+) 1 | | | | | 1 | | | | | (+) 1 | | X (54C) | 82/ | |
| BAE2DZ-5423943-A | | X | (+) 1 | | (+) 1 | | | | | 1 | | | | | (+) 1 | | X (54C) | 82/ | |
| BAE2DZ-5423942-B | X | | | | | | | | | | | | | (+) 1 | | | X (54E) | 82/ | |
| BAE2DZ-5423943-B | | X | | | | | | | | | | | | (+) 1 | | | X (54E) | 82/ | |
| BAE2DZ-5423942-C | X | | (+) 1 | | (+) 1 | | | | | 1 | | | | | (+) 1 | | X (54B, 71C,97B) | 82/ | |
| BAE2DZ-5423943-C | | X | (+) 1 | | (+) 1 | | | | | 1 | | | | | (+) 1 | | X (54B,71C,97B) | 82/ | |
| BAE2DZ-5423942-D | X | | (+) 1 | | (+) 1 | | | | | 1 | | | | | | | X(54A, 71B, 97A) | 82/ | |
| BAE2DZ-5423943-D | | X | (+) 1 | | (+) 1 | | | | | 1 | | | | | | | X(54A, 71B, 97A) | 82/ | |
| | | | | | | 371875-S100 - Clip Retén | | | | | | | | | | | X | 62/ | |
| | | | | | | 375529-S Clip Retén | | | | | | | | | | | B | 69/4-7 | |
| 24140-1/80-1 | | | | | | APOYABRAZOS - DELANTERO Y TRASERO | | | | | | | | | | | | | |
| AC6DZ-6424140-A ★ | X | | | | | | | | | 2 | | | | | | | X(54A-B-D;71B) | 66/70 | |
| AC6DZ-6424141-A ★ | | X | | | | | | | | 2 | | | | | | | X(54A-B-D;71B) | 66/70 | |
| AD0DZ-5424140-A ★ | X | | | | 2 | | 2 | 2 | | 2 | | | | | | ▲ | X(54A-B;71;97) | 70/3-7 | |
| AD0DZ-5424141-A | | X | | | 2 ★ | | 2 ★ | 2 ★ | | 2 | | | | | | ▲ | X(54A-B;71;97) | 70/3-7 | |
| AD0DZ-5424140-C ★ | X | | | | 2 | | 2 | | | 2 | | | | | | ◆ | X(54C;71C) | 70/3-7 | |
| AD0DZ-5424141-C | | X | | | 2 ★ | | 2 ★ | | | 2 | | 2 ★ | | | | ◆ | X(54C;71C) | 70/3-7 | |
| AD0DZ-5424140-D ★ | X | | | | | | | 2 | | | | | | | | | X (54D) | 70/3-7 | |
| AD0DZ-5424141-D ★ | | X | | | | | | 2 | | | | | | | | | X (54D) | 70/3-7 | |
| 3UZ-1124140 | X | | | | | | | | | D | | | | | | ■ | B | 69/82 | |
| 3UZ-1124141 | | X | | | | | | | | D | | | | | | ■ | B | 69/82 | |
| 3UZ-1124140 | X | | | | | | | E | | | | | | | | ■ | B | 69/11-7 | |

PIEZAS PARA FALCON – FAIRLANE

| PIEZA N° | DESCRIPCION | | | | | | | | | | | | | | | | | MODELO | AÑO | |
|--------------------|-------------|-----------|-------|---------|-----------------------------------|-------------|----------|-------|------|-------|--------------|-----------|--------|--------|--------|---------------|-------------------|--------|-----|--|
| | Derecha | Izquierda | Belge | Chinch. | Azúl | Azúl Indigo | Rojo | Verde | Gris | Negro | Gris Pizarra | Oro Claro | Tabaco | Habano | Nutria | Observaciones | | | | |
| | | | 01 | 01C | 02 | 02A | 03 | 04 | 05 | 06 | 06G | 07 | 08 | 08H | 08N | | | | | |
| | | | | | | | | | | | | | | | | | | | | |
| 24140-1/80-1 | | | | | APOYABRAZOS - DELANTERO Y TRASERO | | | | | | | | | | | | | | | |
| D3UZ-1124141 ★ | | X | | | | | | E | | | | | | | | ■ | B | 69/11 | | |
| 71BB-T24180-AA | | | 4 | | 4 | | | 4 | | 4 | | | | | | | X | 77/7-8 | | |
| D7UZ-1124140 | X | | | | | | | | | | | | A | | | | B (54F) | 78/82 | | |
| D7UZ-1124141 | | X | | | | | | | | | | | A | | | | B (54F) | 78/82 | | |
| D7UZ-1124140 | X | | B | | | | | | | | | | | | | | B (54E) | 78/82 | | |
| D7UZ-1124141 | | X | B | | | | | | | | | | | | | | B (54E) | 78/82 | | |
| BAE2DZ-5424180-C | X | | 1 | | 1 | | | | | | | | | | | △ | X (54-A-B-C-E) | 82/ | | |
| | | | | | | | | | | | 1 | | | | | △ | X | 82/ | | |
| | | | | | | | | | | | | | | | 1 | △ | X (54B-C-E; 71C) | 82/ | | |
| | | | | | | | | | | | | | | 1 | | △ | X (54E) | 82/ | | |
| BAE2DZ-5424181-C | | X | 1 | | 1 | | | | | | | | | | | △ | X (54-A-B-C-E) | 82/ | | |
| | | | | | | | | | | | 1 | | | | | △ | X | 82/ | | |
| | | | | | | | | | | | | | | | 1 | △ | X (54-B-C-E; 71C) | 82/ | | |
| | | | | | | | | | | | | | | 1 | | △ | X | 82/ | | |
| | | | | | | 353421-S8 | Tornillo | | | | | | | | | | X | 62/77 | | |
| | | | | | | E-610291-S | Tornillo | | | | | | | | | | X | 77/ | | |
| | | | | | | | | | | | | | | | | | B | 77/82 | | |
| 243A00 | | | | | ANTIRRUIDO - PILAR CENTRAL | | | | | | | | | | | | | | | |
| BAD2DZ-54243A00-A | | | | | | | | | | | | | | | | | X | 62/ | | |
| 24544-5 | | | | | GALON PARAVIENTO - PUERTA TRASERA | | | | | | | | | | | | | | | |
| BAC9OZ-5424544-A | X | | 1 ★ | | 1 ★ | | 1 ★ | 1 ★ | | | | | | | | | B | 69/11 | | |
| | | | | | | | | | | 1 | | | | | | | B | 69/82 | | |
| BAC9OZ-5424545-A | | X | 1 ★ | | 1 ★ | | 1 ★ | 1 ★ | | | | | | | | | B | 69/11 | | |
| | | | | | | | | | | 1 | | | | | | | B | 69/82 | | |
| 27406-7 | | | | | TAPIZADO - PUERTA TRASERA | | | | | | | | | | | | | | | |
| BAD3DZ-5427406-A ★ | X | | | | 1 | | 1 | 1 | | 1 | | | | | | | X (54A, 71B) | 73/3- | | |
| BAD3DZ-5427407-A ★ | | X | | | 1 | | 1 | 1 | | 1 | | | | | | | X (54A, 71B) | 73/3- | | |
| BAD3DZ-5427406-B ★ | X | | | | 1 | | 1 | 1 | | 1 | | | | | | ◆ | X (54B, 71C) | 73/3- | | |
| BAD3DZ-5427407-B ★ | | X | | | 1 | | 1 | 1 | | 1 | | | | | | ◆ | X (54B, 71C) | 73/3- | | |
| BAD3DZ-5427406-C ★ | ★ | | | | 1 | | 1 | 1 | | 1 | | | | | | ● | X (54C, 71C) | 73/3- | | |
| BAD3DZ-5427407-C ★ | ★ | | | | 1 | | 1 | 1 | | 1 | | | | | | ● | X (54C, 71C) | 73/3- | | |
| BAD3DZ-5427406-D ★ | ★ | | | | | | | | 1 | | | | | | | | X (54D) | 72/3- | | |
| BAD3DZ-5427407-D ★ | ★ | | | | | | | | 1 | | | | | | | | X (54D) | 72/3- | | |
| BAD3DZ-5427406-E ★ | ★ | | | | | | | | | 1 | | | | | | | X (54E) | 73/2- | | |
| BAD3DZ-5427407-E ★ | ★ | | | | | | | | | 1 | | | | | | | X (54E) | 73/2- | | |

■ Puerta Trasera △ Puerta Delantera ◆ Asiento Enterizo ● Asiento Butaca

PIEZAS PARA FALCON – FAIRLANE

| PIEZA N° | DESCRIPCION | | | | | | | | | | | | | | | | MODELO | AÑO | | |
|--------------------|-------------|-----------|-------|---------|-------|---------------------------|------|-------|------|-------|--------------|-----------|--------|--------|--------|---------------|----------------|---------|--|--|
| | Derecha | Izquierda | Beige | Chinch. | Azul | Azul Indigo | Rojo | Verde | Gris | Negro | Gris Pizarra | Oro claro | Tabaco | Habano | Nutria | Observaciones | | | | |
| | | | 01 | 01C | 02 | 02A | 03 | 04 | 05 | 06 | 06G | 07 | 08 | 08H | 08N | | | | | |
| 27406-7 | | | | | | TAPIZADO - PUERTA TRASERA | | | | | | | | | | | | | | |
| AD3OZ-5427406-B ★ | X | | | | 1 | | 1 | 1 | | 1 | | | | | | | B (54B) | 72/4-7 | | |
| AD3OZ-5427407-B ★ | | X | | | 1 | | 1 | 1 | | 1 | | | | | | | B (54B) | 72/4-7 | | |
| AD3OZ-5427406-C ★ | X | | | | 1 | | 1 | 1 | | 1 | | | | | | | B (54C) | 72/7-7 | | |
| AD3OZ-5427407-C ★ | | X | | | 1 | | 1 | 1 | | 1 | | | | | | | B (54C) | 72/7-7 | | |
| AD4OZ-5427406-A ★ | X | | | | 1 | | 1 | 1 | | | | | | | | | B (54C) | 73/11-7 | | |
| | | | | | | | | | | 1 | | | | | | | B (54C) | 73/6-7 | | |
| AD4OZ-5427407-A ★ | | X | | | 1 | | 1 | 1 | | | | | | | | | B (54C) | 73/11-7 | | |
| | | | | | | | | | | 1 | | | | | | | B (54C) | 73/6-7 | | |
| AD6DZ-5427406-A ★ | X | | | | | | | | | 1 | | | 1 | | | | X(54A-D;71B) | 77/4-7 | | |
| AD6DZ-5427407-A★ | | X | | | | | | | | 1 | | | 1 | | | | X(54A-D;71B) | 77/4-7 | | |
| AD6DZ-5427406-B ★ | X | | | | 1 | | | 1 | | 1 | | | | | | ● | X(54B;71C) | 77/4-7 | | |
| AD6DZ-5427407-B ★ | | X | | | 1 | | | 1 | | 1 | | | | | | ● | X(54B; 71C) | 77/4-7 | | |
| AD6DZ-5427406-C ★ | X | | | | 1 | | | 1 | | 1 | | | | | | ■ | X(54C; 71C) | 77/4-7 | | |
| AD6DZ-5427407-C ★ | | X | | | 1 | | | 1 | | 1 | | | | | | ■ | X (54C; 71C) | 77/4-7 | | |
| AD7DZ-5427406-E ★ | X | | | | | | | | | 1 | | | | | | | X (54E) | 77/4-7 | | |
| AD7DZ-5427407-E ★ | | X | | | | | | | | 1 | | | | | | | X (54E) | 77/4-7 | | |
| AD8DZ-5427406-A ★ | X | | 1 | | | | | | | 1 | | | | | | ● | X(54B; 71C) | 78/11-7 | | |
| AD8DZ--5427407-A ★ | | X | 1 | | | | | | | 1 | | | | | | ● | X(54B; 71C) | 78/11-7 | | |
| AD8DZ-5427406-B ★ | X | | 1 | | 1 | | | | | 1 | | | | | | ■ | X (54C) | 78/11-7 | | |
| AD8DZ-5427407-B ★ | | X | 1 | | 1 | | | | | 1 | | | | | | ■ | X (54C) | 78/11-7 | | |
| AD8DZ-5427406-C ★ | x | | 1 | | | | | | | | | | | | | | X (54E) | 78/11-7 | | |
| AD8DZ-5427407-C ★ | | X | 1 | | | | | | | | | | | | | | X (54E) | 78/11-7 | | |
| AD8DZ-5427406-D ★ | X | | 1 | | | | | | | 1 | | | | | | | X (54A-D; 71B) | 78/11-7 | | |
| AD8DZ-5427407-D ★ | | X | 1 | | | | | | | 1 | | | | | | | X(54A-D; 71B) | 78/11-7 | | |
| AD8OZ-5427406-A ★ | X | | | | | | | | | | | | 1 | | | | B (54F) | 78/82 | | |
| AD8OZ-5427407-A ★ | | X | | | | | | | | | | | 1 | | | | B (54F) | 78/82 | | |
| AD8OZ-5427406-A ★ | X | | (+) 1 | | | | | | | 1 | | | | | | | B (54C) | 79/82 | | |
| AD8OZ-5427407-A ★ | | X | (+) 1 | | | | | | | 1 | | | | | | | B (54C) | 79/82 | | |
| AE0DZ-5427406-A ★ | X | | (+) 1 | | | | | | | 1 | | | | | | | X (54A-D; 71B) | 79/7-82 | | |
| AE0DZ-5427407-A ★ | | X | (+) 1 | | | | | | | 1 | | | | | | | X (54A-D; 71B) | 79/7-82 | | |
| AE0DZ-5427406-B ★ | X | | (+) 1 | | | | | | | 1 | | | | | | | X (54E) | 79/7-82 | | |
| AE0DZ-5427407-B ★ | | X | (+) 1 | | | | | | | 1 | | | | | | | X (54E) | 79/7-82 | | |
| AE0DZ-5427406-C ★ | X | | (+) 1 | | (+) 1 | | | | | 1 | | | | | | | X (54B-C; 71C) | 79/7-82 | | |
| AE0DZ-5427407-C ★ | | X | (+) 1 | | (+) 1 | | | | | 1 | | | | | | | X(54B-C; 71C) | 79/7-82 | | |
| AE2DZ-5427406-A | X | | (+) 1 | | (+) 1 | | | | | 1 | | | | | 1 ★ | | X (54C) | 82/ | | |
| AE2DZ-5427407-A | | X | (+) 1 | | (+) 1 | | | | | 1 | | | | | (+) 1 | | X (54C) | 82/ | | |

PIEZAS PARA FALCON – FAIRLANE

| PIEZA Nº | DESCRIPCION | | | | | | | | | | | | | | | | | MODELO | AÑO | |
|------------------|-------------|-----------|-------|--------------------------------------|-------|----------------------------------|------|-------|------|-------|--------------|-----------|--------|--------|--------|---------------|----------------|--------|-----|--|
| | Derecha | Izquierda | Belge | Chinch. | Azúl | Azúl Indigo | Rojo | Verde | Gris | Negro | Gris Pizarra | Oro Claro | Tabaco | Habano | Nutria | Observaciones | | | | |
| | | | 01 | 01C | 02 | 02A | 03 | 04 | 05 | 06 | 06G | 07 | 08 | 08H | 08N | | | | | |
| 27406-7 | | | | | | TAPIZADO - PUERTA TRASERA | | | | | | | | | | | | | | |
| BAE2DZ-5427406-B | X | | | | | | | | | | | | | (+) 1 | | | X (54E) | 82/ | | |
| BAE2DZ-5427407-B | | X | | | | | | | | | | | | (+) 1 | | | X (54E) | 82/ | | |
| BAE2DZ-5427406-C | X | | (+) 1 | | (+) 1 | | | | | 1 | | | | | (+) 1 | | X (54B-C, 71C) | 82/ | | |
| BAE2DZ-5427407-C | | X | (+) 1 | | (+) 1 | | | | | 1 | | | | | (+) 1 | | X (54B-C, 71C) | 82/ | | |
| BAE2DZ-5427406-D | X | | (+) 1 | | (+) 1 | | | | | 1 | | | | | | | X (54A, 71B) | 82/ | | |
| BAE2DZ-5427407-D | | X | (+) 1 | | (+) 1 | | | | | 1 | | | | | | | X (54A, 71B) | 82/ | | |
| | | | | | | | | | | | | | | | | | | | | |
| 27540-1 | | | | | | APOYABRAZOS (Ver Básico 24140-1) | | | | | | | | | | | | | | |
| C8AZ-5427540 | X | | | | A2B★ | | A2D★ | | | A1A | | | | | | | ● B | 69/82 | | |
| | | | | | | | | A1R | | | | | | | | | ● B | 69/78 | | |
| C8AZ-5427541 | | X | B1U★ | | | | A2D★ | | | A1A | | | | | | | ● B | 69/3-7 | | |
| | | | | | A2B★ | | | A1R | | | | | | | | | B | 69/78 | | |
| C8OZ-5427540 | X | | A1U★ | | A2B★ | | A2D★ | | | | | | | | | | ▲ B | 69/11 | | |
| C8OZ-5427541 | | X | A1U★ | | A2B★ | | A2D★ | | | | | | | | | | ▲ B | 69/11 | | |
| C8AZ-5427540-A | X | | | | | | | | | | | | 1 | | | | ▲ B (54F) | 78/82 | | |
| C8AZ-5427541-A ★ | | X | | | | | | | | | | | 1 | | | | ▲ B (54F) | 78/82 | | |
| C8AZ-5427540-B | X | | 1 | | | | | | | | | | | | | | ▲ B (54E) | 78/82 | | |
| C8AZ-5427541-B | | X | 1 | | | | | | | | | | | | | | ▲ B (54E) | 78/82 | | |
| BAE2DZ-5427540-C | X | | 1 | | 1 | | | | | | 1 | | 1 | | 1 | | ▲ X (54-71) | 83/ | | |
| BAE2DZ-5427541-C | | X | 1 | | 1 | | | | | | 1 | | 1 | | 1 | | ▲ X (54-71) | 83/ | | |
| BAE2DZ-5427541-B | | X | 1 | | 1 | | | | | 1 | | | 1 | | 1 | | ▲ X (54-71) | 82/4-8 | | |
| | | | | | | | | | | | | | | | | | | | | |
| 31012-3 | | | | | | TAPIZADO ESQUINERO TRASERO | | | | | | | | | | | | | | |
| BAC9OZ-5431012-A | X | | 1 ★ | | 1 ★ | | 1 ★ | 1 ★ | | | | 1 ★ | | | | | B | 69/11 | | |
| | | | | | | | | | | 1 | | | | | | | B | 69/82 | | |
| BAC9OZ-5431013-A | | X | 1 ★ | | 1 ★ | | 1 ★ | 1 ★ | | | | 1 ★ | | | | | B | 69/11 | | |
| | | | | | | | | | | 1 | | | | | | | B | 69/82 | | |
| 31112-3 | | | | | | PANEL - TAPIZADO LATERAL TRASERO | | | | | | | | | | | | | | |
| BAD0DZ-7131112-A | X | | | | 1 ★ | | 1 ★ | 1 ★ | | 1 | | 1 ★ | | | | | X (71) | 70/7-8 | | |
| BAD0DZ-7131113-A | | X | | | 1 ★ | | 1 ★ | 1 ★ | | 1 | | 1 ★ | | | | | X (71) | 70/7-8 | | |
| BAD8DZ-5431112-A | X | | | | | | | | | | | | | | | | X (54) | 78/ | | |
| BAD8DZ-5431113-A | | X | | | | | | | | | | | | | | | X (54) | 78/ | | |
| BAE2DZ-7131112-A | X | | | 1 | | 1 | | | | | 1 | | | | 1 | | X (71) | 82/ | | |
| BAE2DZ-7131113-A | | X | | 1 | | 1 | | | | | 1 | | | | 1 | | X (71) | 82/ | | |
| | | | | E-866004-S Retén moldura | | | | | | | | | | | | | X (54) | 78/ | | |
| | | | | 53066-S13 - Tornillo 8 - 15 x 3 1/4" | | | | | | | | | | | | | X (54) | 78/ | | |

● Puerta delantera ▲ Puerta Trasera

PIEZAS PARA FALCON – FAIRLANE

| PIEZA N° | DESCRIPCION | | | | | | | | | | | | | | | | MODELO | AÑO |
|---------------------|-------------|-----------|-------|---------|------|-------------|------|-------|------|-------|--------------|-----------|--------|--------|--------|---------------|--------|-----|
| | Derecha | Izquierda | Beige | Chinch. | Azul | Azul Indigo | Rojo | Verde | Gris | Negro | Gris Pizarra | Oro claro | Tabaco | Habano | Nutria | Observaciones | | |
| | | | 01 | 01C | 02 | 02A | 03 | 04 | 05 | 06 | 06G | 07 | 08 | 08H | 08N | | | |
| 454A14-45456 | | | | | | | | | | | | | | | | | | |
| | | | | | | | | | | | | | | | | | | |
| 45466-7 | | | | | | | | | | | | | | | | | | |
| 45494 | | | | | | | | | | | | | | | | | | |
| 46656 | | | | | | | | | | | | | | | | | | |
| 47212 | | | | | | | | | | | | | | | | | | |
| 51916 | | | | | | | | | | | | | | | | | | |

PIEZAS PARA FALCON — FAIRLANE

[illegible]

● Al solicitar esta pieza, debe solicitar también el jgo. de tapizados (00021) que corresponda. \$ Plateado

1/11-5-84

▲ Asiento Enterizo ■ Incluye correderas y Mecanismos Reclinación.

PIEZAS PARA FALCON – FAIRLANE

| PIEZA N° | DESCRIPCION | | | | | | | | | | | | | | | | MODELO | AÑO |
|------------------|-------------|-----------|----------------------------------------------------------|---------|------------------------|-------------|------|-------|------|-------|--------------|-----------|--------|--------|--------|------------------|----------|-----|
| | Derecha | Izquierda | Beige | Chinch. | Azul | Azul Indigo | Rojo | Verde | Gris | Negro | Gris Pizarra | Oro claro | Tabaco | Habano | Nutria | Observaciones | | |
| | | | 01 | 01C | 02 | 02A | 03 | 04 | 05 | 06 | 06G | 07 | 08 | 08H | 08N | | | |
| 60070-1 (+) ●■ | | | RESPALDO Y ASIENTO DELANTERO CONJ. - SIN TAPIZ. (BUTACA) | | | | | | | | | | | | | | | |
| BR-F60070-A ★ | X | | | | | | | | | | | | | | | X (54C-E, 71C) | 78/7-82 | |
| BR-F60071-A ★ | | X | | | | | | | | | | | | | | X (54C-E, 71C) | 78/7-82 | |
| E2DZ-5460070-A | X | | | | | | | | | | | | | | | X (54-71) | 82/ | |
| E2DZ-5460071-A | | X | | | | | | | | | | | | | | X (54-71) | 82/ | |
| | | | | | | | | | | | | | | | | | | |
| 60080 (+) ● | | | ALMOHADON ASIENTO TRASERO CONJ. - SIN TAPIZADO | | | | | | | | | | | | | | | |
| D4OZ-5460080-A ★ | | | | | | | | | | | | | | | | B | 73/82 | |
| D8DZ-5460080-A ★ | | | | | | | | | | | | | | | | X (54) | 78/7-82 | |
| D8DZ-7160080-A ★ | | | | | | | | | | | | | | | | X (71) | 78/7-82 | |
| E2DZ-5460080-A | | | | | | | | | | | | | | | | X (54) | 82/ | |
| E2DZ-7160080-A | | | | | | | | | | | | | | | | X (71) | 82/ | |
| | | | | | | | | | | | | | | | | | | |
| 60136 (+) ● | | | ALMOHADON RESPALDO ASIENTO DEL. CONJ. - SIN TAPIZADO | | | | | | | | | | | | | | | |
| D4OZ-5460136-A ★ | | | | | | | | | | | | | | | | ○ B | 73/82 | |
| D8DZ-5460136-A ★ | | | | | | | | | | | | | | | | ○ X | 78/7-82 | |
| E2DZ-5460136-A | | | | | | | | | | | | | | | | ○▲ X (54-71) | 82/ | |
| E2DZ-9760136-A | | | | | | | | | | | | | | | | ○ X (97) | 82/ | |
| | | | | | | | | | | | | | | | | | | |
| 60579 | | | ALFOMBRA - RESPALDO ASIENTO TRASERO (Ver 13000) | | | | | | | | | | | | | | | |
| D0DZ-7160579-B | | | 1★ | | 1★ | | | 1★ | | 1 | | | | | | X (71C) | 71/11-79 | |
| | | | | | | | | | | | | | | | | | | |
| 60762 (+) | | | PANEL TRASERO - RESPALDO DELANTERO | | | | | | | | | | | | | | | |
| C9OZ-5460762-A | | | | | 2★ | | 2★ | 2★ | | | | | | | | B (54C) | 69/11-78 | |
| | | | 2★ | | | | | | | 2 | | | | | | B (54C-E) | 69/82 | |
| D8OZ-5460762-A ★ | | | | | | | | | | | | | 2 | | | B (54F) | 78/82 | |
| | | | | | 371875-S100 Clip retén | | | | | | | | | | | X | 62/3-77 | |
| 610A16 | | | MANGUITO GUIA APOYACABEZA | | | | | | | | | | | | | | | |
| BB-F610A16-AA | | | | | | | | | | | | | | | | X (54B,C, E-71C) | 82/ | |
| | | | | | | | | | | | | | | | | | | |
| 611A08 | | | APOYACABEZA RESPALDO ASIENTO | | | | | | | | | | | | | | | |
| BR-F611A08-A | | | | 1 | | 1 | | | | | 1 | | | 1 | 1 | X (54B-C, 71B) | 82/ | |
| | | | | | | | | | | | | | | | | | | |
| 61200 | | | CINTURONES DE SEGURIDAD - TIPO CINTURA | | | | | | | | | | | | | | | |
| C6DZ-5461200-A ★ | | | 2 | | | | | 2 | | | | | | | | X | 62/70 | |
| D0DZ-5461200-A | | | | | | | 2★ | 2★ | | 2 | | 2★ | | | | X | 62/8-80 | |

Al solicitar esta pieza, debe solicitar también el jgo. de tapizados (00021) que corresponda.
 Incluye correderas y mecanismos de reclinación. ▲ sin apoyacabeza
 Asiento Enterizo.

PIEZAS PARA FALCON – FAIRLANE

| PIEZA N° | DESCRIPCION | | | | | | | | | | | | | | | | MODELO | AÑO | | |
|--------------------|-------------|-----------|-------|---------|---------------------------------------------|-------------|------|-------|------|-------|--------------|-----------|--------|--------|--------|---------------|--------------------|------|--|--|
| | Derecha | Izquierda | Beige | Chinch. | Azul | Azul Indigo | Rojo | Verde | Gris | Negro | Gris Pizarra | Oro claro | Tabaco | Habano | Nutria | Observaciones | | | | |
| | | | 01 | 01C | 02 | 02A | 03 | 04 | 05 | 06 | 06G | 07 | 08 | 08H | 08N | | | | | |
| 61200 | | | | | CINTURONES DE SEGURIDAD - TIPO CINTURA | | | | | | | | | | | | | | | |
| BAC9OZ-5461200-A ★ | | | | | 2 | | 2 | 2 | | 2 | | 2 | | | | | B | 69/4 | | |
| | | | 2 | | | | | | | | | | | | | | B | 78/4 | | |
| BAF0OZ-5461200-A | | | | | | | | | | 2 | | | | | | | B | 69/4 | | |
| | | | | | | | | | | | | | | | | | | | | |
| 61200-1 | | | | | CINTURONES COMBINADOS - CINTURA Y BANDOLERA | | | | | | | | | | | | | | | |
| R-CS-1 | | | | | | | | | | 2 | | | | | | | X | 62/ | | |
| | | | | | | | | | | 2 | | | | | | | B | 69/8 | | |
| BAE0DZ-5461200-D | | | | | | | | | | 2 | | | | | | | X | 80/7 | | |
| | | | | | | | | | | 2 | | | | | | | X(54-A-B;71B-C;97) | 82/ | | |
| BAE0OZ-5461200-B | | | | | | | | | | 2 | | | | | | | B | 69/8 | | |
| BAE2DZ-5461200-A | X | | | | | | | | | 1 | | | | | | | X (54C-E, 71B) | 82/ | | |
| BAE2DZ-5461201-A | | X | | | | | | | | 1 | | | | | | | X (54C-E, 71B) | 82/ | | |
| BAE2DZ-5461200-B | X | | | | | | | | | 1 | | | | | | | X(54A-B;71B-C;97) | 82/ | | |
| BAE2DZ-5461201-B | | X | | | | | | | | 1 | | | | | | | X(54A-B;71B-C;97) | 82/ | | |
| | | | | | BA-800390-S13 Tuerca Tubo | | | | | | | | | | | X | 80/ | | | |
| | | | | | BA-20011-S8 Arandela | | | | | | | | | | | X | 62/ | | | |
| | | | | | | | | | | | | | | | | | B | 69/ | | |
| | | | | | T-450130-S8 Tornillo | | | | | | | | | | | X | 62/ | | | |
| | | | | | | | | | | | | | | | | | B | 69/ | | |
| | | | | | BA-80531-S Refuerzo Anclaje | | | | | | | | | | | X (97) | 73/ | | | |
| | | | | | | | | | | | | | | | | | | | | |
| | | | | | RETRACTOR - CINTURON DE SEGURIDAD | | | | | | | | | | | | | | | |
| R-XH-1 | | | | | | | | | | 2 | | | | | | | X-B | 62/ | | |
| R-XH-106-A ● | | | | | | | | | | | | | | | | | X | 80/ | | |
| | | | | | | | | | | | | | | | | | B | 80/ | | |
| | | | | | | | | | | | | | | | | | | | | |
| 63500 | | | | | BOTON ORNAMENTO RESPALDO | | | | | | | | | | | | | | | |
| BAD4OZ-5463500-A | | | | | 10★ | | 10★ | 10★ | | | | | | | | | ■ B (54C) | 73 | | |
| | | | | | | | | | | 10 | | | | | | | ■ B (54C) | 73 | | |
| BAD8OZ-5463500-A | | | 24 | | | | | | | | | | 24 | | | | B (54C - F) | 78 | | |
| | | | | | | | | | | 24 | | | | | | | B (54C) | 7 | | |
| | | | | | | | | | | | | | | | | | | | | |

1/25-2-83

PIEZAS PARA FALCON – FAIRLANE

| Código | Año | Descripcion | Modelo | Pieza N° | Envases de: |
|------------------------------------------------------------------|-------|-------------------|--------|-----------------|-------------|
| PINTURA EXTERIOR SECADO AL AIRE 1963/64 (ESMALTE) | | | | | |
| G | 63/64 | Amarillo Fenicio | X | M1J-180-BA109 ★ | Lata 1 Lt. |
| M | 63/64 | Blanco Corinthian | X | M1J-180-BA102 ★ | " 1 Lt. |

1965/ (ACRILICA)

| | | | | | |
|----|---------|--------------------------------------|---------|------------------|------------|
| A | 65/ | Negro Ebano | X-B | BAAE-60-101-A | Lata 1 Lt. |
| B | 65/ | Blanco Tunez | X-B | BAAE-60-102-D | " 1 Lt. |
| C | 65/69 | Rojo Cardenal | X | BAAE-60-103-A | " 1 Lt. |
| | 73/74 | Rojo Cardenal | X-B | BAAE-60-103-A | " 1 Lt. |
| | 76/80 | Rojo Cardenal | X | BAAE-60-103-A | " 1 Lt. |
| D | 69/72 | Marfil Uganda | X-B | BAAE-60-3120 ★ | " 1 Lt. |
| | 73/77 | Verde Bahía | X-B | BAAE-60-3193-A | " 1 Lt. |
| E | 69/72 | Rojo Calipso | X-B | BAAE-60-2008 ★ | " 1 Lt. |
| | 73/80 | Oro Sol | X-B | BAAM-60-152 | " 1 Lt. |
| F | 69/70 | Rojo imperial | X-B | BAAE-60-3059 ★ | " 1 Lt. |
| | 72/73 | Bronce Monterrey y Metalizado (base) | B | BAAE-60-3597-A ★ | " 1 Lt. |
| | 74/7-82 | Amarillo Sahara | X-B | BAAE-60-3341 | " 1 Lt. |
| G | 69/72 | Azul Embajador | B | BAAM-60-3061 ★ | " 1 Lt. |
| | 74/76 | Tostado Caribe | X-B | BAAE-60-889 | " 1 Lt. |
| | 78/7-82 | Gris Oscuro Metalizado | X (54E) | BAAM-60-175-D | " 1 Lt. |
| | 80/ | Azul Espacial Metalizado | X-B | BAAE-60-3G | " 1 Lt. |
| H | 69/ | Gris Nube Metalizado | X-B | BAAM-60-3060 | " 1 Lt. |
| I | 73/75 | Oro Trigal | X-B | BAAE-60-3340 ★ | " 1 Lt. |
| | 81/ | Azul Bermuda Metalizado | X-B | BAAM-60-859 | " 1 Lt. |
| J | 80/ | Rojo Morisco | X | BAAE-60-2R | " 1 Lt. |
| K | 66/72 | Beige Sahara | X-B | BAAE-60-2045 ★ | " 1 Lt. |
| | 73/ | Azul Cobalto | X | BAAE-60-2075 | " 1 Lt. |
| L | 69/73 | Verde Irlanda Metalizado | X-B | BAAM-60-3070 | " 1 Lt. |
| | 74/2-76 | Naranja Estival | X-B | BAAE-60-840 | " 1 Lt. |
| M | 73/ | Naranja Zonda | X | BAAE-60-142 | " 1 Lt. |
| N | 72/8-72 | Beige Montego | X-B | BAAM-60-1079-A ★ | " 1 Lt. |
| | 73/80 | Verde Jungla | X-B | BAAE-60-5069 | " 1 Lt. |
| O | 65/69 | Azul Plata Metalizado | X-B | BAAM-60-1624-C | " 1 Lt. |
| | 76/80 | Azul Plata Metalizado | X-B | BAAM-60-1624-C | " 1 Lt. |
| P | 70/73 | Azul Plata Metalizado | X | BAAM-60-1624-C | " 1 Lt. |
| | 74/76 | Turquesa Real | X-B | BAAE-60-3065 | " 1 Lt. |
| | 80/ | Oro Inca Metalizado | X-B | BAAE-60 6V | " 1 Lt. |
| Q | 72/73 | Azul Jamaica | X-B | BAAM-60-1052-A | " 1 Lt. |
| | 74/ | Azul Cielo | X-B | BAAE-60-886 | " 1 Lt. |
| R | 65/69 | Rojo Borgoña | X | BAAM-60-1632-D ★ | " 1 Lt. |
| | 73/74 | Bronce Arrayan | X-B | BAAE-60-3333 ★ | " 1 Lt. |
| | 76/80 | Beige Sunset | X-B | BAAE-60-171 | " 1 Lt. |
| S | 65/69 | Bronce Trigal | X | BAAM-60-1738 ★ | " 1 Lt. |
| | 74/ | Rojo Persa | X-B | BAAE-60-161 | " 1 Lt. |
| TU | 65/ | Azul Granadero (Policia) | X | BAAM-60-1544 ★ | " 1 Lt. |
| T | 69/72 | Verde Esmeralda Metalizado | X-B | BAAM-60-3080 ★ | " 1 Lt. |
| | 76/7-82 | Gris Visón | X-B | BAAE-60-172 | " 1 Lt. |
| V | 65/69 | Dorado | X | BAAM-60-1915 ★ | " 1 Lt. |
| | 72/76 | Coral Tahiti Metalizado | X-B | BAAM-60-3202-A | " 1 Lt. |
| | 80/ | Verde Alerce Metalizado | X-B | BAAE-60-4V | " 1 Lt. |
| W | 65/ | Amarillo Taxi | X | BAAE-60-122-A | " 1 Lt. |
| Y | 69/73 | Oro Azteca Metalizado | X-B | BAAM-60-3069 | " 1 Lt. |
| | 73/ | Amarillo Guayaba | X-B | BAAE-60-3217 ★ | " 1 Lt. |
| 1 | 65/72 | Beige Sahara | X-B | BAAE-60-2045 | " 1 Lt. |

PIEZAS PARA FALCON – FAIRLANE

| Codigo | Año | Descripción | Modelo | Pieza No. | Envases de. |
|------------------|---------|------------------------|--------|---------------|--------------|
| 1965/ (ACRILICA) | | | | | |
| 2 | 65/69 | Aguamarina | X | BAAE-60-1908 | ★ Lata 1 Lt. |
| 2A | 84/ | Azul Cosmos | X | BAAM-60-5870A | " 1 Lt. |
| 3 | 65/73 | Verde Musgo Metalizado | X-B | BAAE-60-2039 | " 1 Lt. |
| 3A | 83/84 | Rojo Tiziano | X | BAAM-60-1446 | " 1 Lt. |
| 5A | 82/6-82 | Verde Jade | X | BAAM-60-1459 | " 1 Lt. |
| 5A | 82/8-83 | Verde Jade | X | BAAM-60-1459B | " 1 Lt. |
| | 83/ | Verde Jade | X | BAAM-60-1459C | " 1 Lt. |
| 5B | 83/ | Verde Cristal | X | BAAM-60-5668 | " 1 Lt. |
| 5C | 84/ | Verde Pino | X | BAAM-60-1153A | " 1 Lt. |
| 7A | 82/6-82 | Gris Albatros | X | AR60-5820-C | " 1 Lt. |
| 7A | 82/ | Gris Albatros | X | BAAM-60-5820A | " 1 Lt. |
| 7B | 83/84 | Gris Nevado | X | BAAM-60-1491 | " 1 Lt. |
| 7C | 83/ | Gris Grafito | X | BAAM-60-1305 | " 1 Lt. |
| 8A | 82/6-82 | Bronce Otoñal | X | AR60-5729-C1 | " 1 Lt. |
| 8A | 82/ | Bronce Otoñal | X | BAAM-60-5729A | " 1 Lt. |
| 8B | 83/ | Beige Almendra | X | BAAM-60-1295 | " 1 Lt. |
| 8C | 84/ | Nogal | X | BAAM-60-5856A | " 1 Lt. |
| 20 | 73/74 | Aguamarina | X-B | BAAE-60-921 | " 1 Lt. |
| | 76/ | Aguamarina | X | BAAE-60-921 | " 1 Lt. |
| 21 | 73/76 | Celeste Adriático | X-B | BAAE-60-159 | " 1 Lt. |
| 22 | 73/76 | Azul Noche | X-B | BAAE-60-160 | " 1 Lt. |
| QU-UU | 65/ | Pinturas Especiales | X-B | BAAE-60-150 | ★ " 1 Lt. |

PINTURA INTERIOR SECADO AL AIRE (LACA SEMI-MATE)

| | | | | | |
|--|---------|----------------------|-----|----------------|--------------|
| | 69/72 | Oro Claro Metalizado | B | M4J-160-BA1973 | ★ Lata 1 Lt. |
| | 69/74 | Rojo Metalizado | X-B | M4J-160-BA2082 | ★ " 1 Lt. |
| | 69/82 | Negro Charcoal | B | M4J1-60-BA2083 | " 1 Lt. |
| | 69/ | Negro Charcoal | X | M4J1-60-BA2083 | " 1 Lt. |
| | 73/7-82 | Verde Oscuro | X-B | M4J1-60-BA4006 | " 1 Lt. |
| | 78/7-82 | Tabaco Metalizado | X | M4J2-60-BA174 | " 1 Lt. |
| | 78/82 | Tabaco | B | M4J2-60-BA187 | " 1 Lt. |
| | 69/7-82 | Azul Oscuro | X-B | M4J-200-BA1847 | " 1 Lt. |
| | 82/ | Habano | X | M4J-60-BA218 G | " 1 Lt. |
| | 82/ | Azul | X | M4J-60-BA209 G | " 1 Lt. |
| | 82/ | Nutria | X | M4J-60-BA208 G | " 1 Lt. |
| | 82/ | Chinchilla | X | M4J-60-BA210 G | " 1 Lt. |
| | 82/ | Gris Pizarra | X | M4J-60-BA207 G | " 1 Lt. |

VINILO EXTERIOR TECHO

| | | | | | |
|----|-------|-----------------------------|-----|------------------|---|
| X | 65/73 | Vinilo Exterior Techo Negro | X-B | Ver Básico 53700 | |
| Z | 65/73 | " " " Blanco | X-B | " " 53700 | ★ |
| TA | 73/82 | " " " Azul | B | " " 53700 | ★ |
| TB | 73/ | " " " Blanco | X-B | " " 53700 | ★ |
| TM | 73/82 | " " " Marrón | B | " " 53700 | ★ |
| TN | 73/82 | " " " Negro | B | " " 53700 | |
| TN | 73/ | " " " Negro | X | " " 53700 | |
| TV | 73/82 | " " " Verde | B | " " 53700 | ★ |